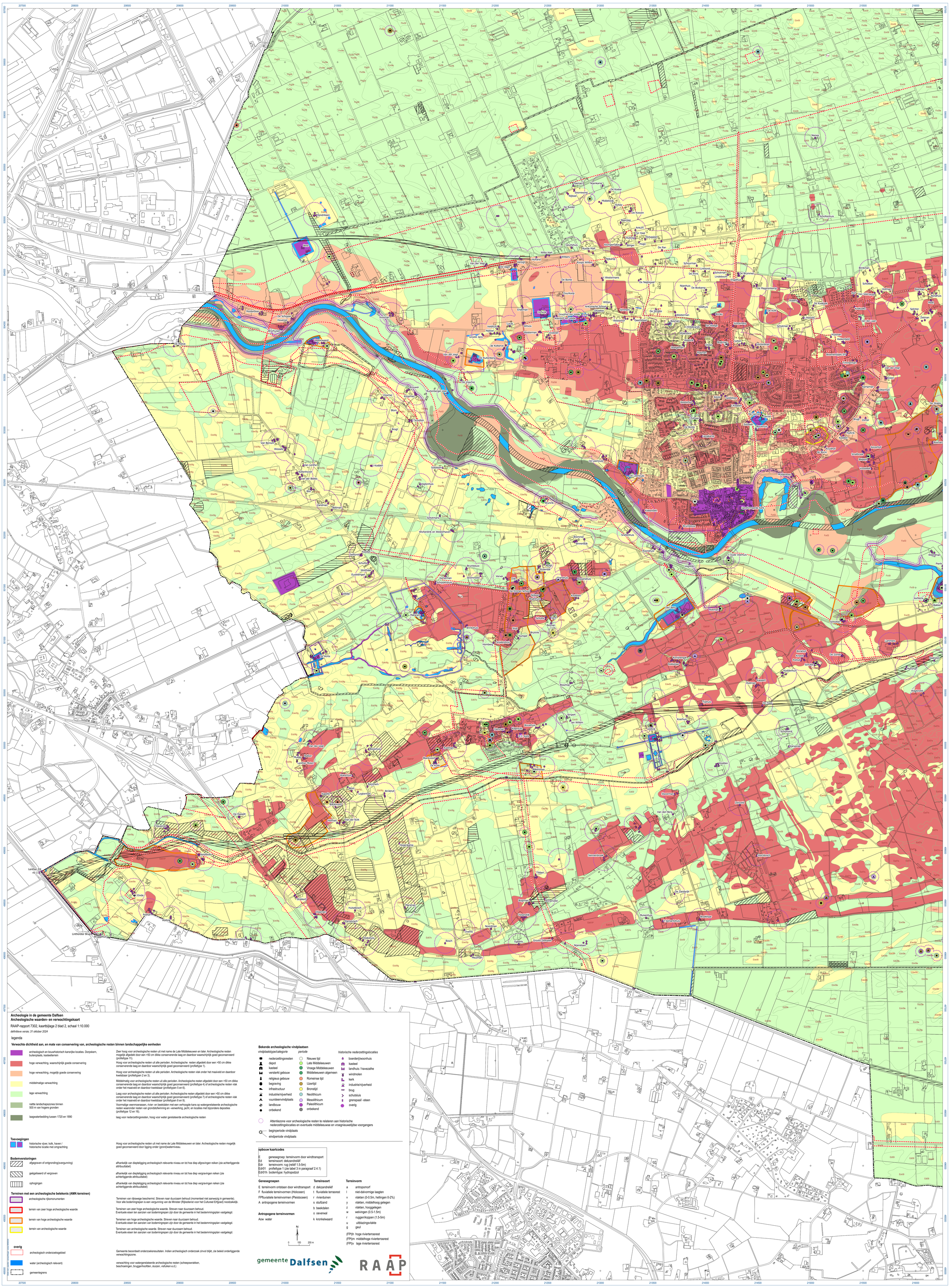

Archeologie in de gemeente Dalfsen
Archeologische waarden- en verwachtingskaart

RAAP-rapport 7302, kaartbijlage 2 blad 2, schaal 1:10.000

definitieve versie; 31 oktober 2024

legenda

Verwachte dichtheid aan, en mate van conserverring van, archeologische resten binnen landschappelijke eenheden

	archeologisch en bouwhistorisch kansrijke locaties. Dorpskern, buitenplaats, kasteelterrein	Zeer hoog voor archeologische resten uit met name de Late Middeleeuwen en later. Archeologische resten mogelijk afgedekt door een >50 cm dikke conserverende laag en daardoor waarschijnlijk goed geconserveerd (profieltype 11).
	hoge verwachting, waarschijnlijk goede conservering	Hoog voor archeologische resten uit alle perioden. Archeologische resten afgedekt door een >50 cm dikke conserverende laag en daardoor waarschijnlijk goed geconserveerd (profieltype 1).
	hoge verwachting, mogelijk goede conservering	Hoog voor archeologische resten uit alle perioden. Archeologische resten vlak onder het maaiveld en daardoor kwetsbaar (profieltypen 2 en 3).
	middelmatige verwachting	Middelmatig voor archeologische resten uit alle perioden. Archeologische resten afgedekt door een >50 cm dikke conserverende laag en daardoor waarschijnlijk goed geconserveerd (profieltype 4) of archeologische resten vlak onder het maaiveld en daardoor kwetsbaar (profieltypen 5 en 6).
	lage verwachting	Laag voor archeologische resten uit alle perioden. Archeologische resten afgedekt door een >50 cm dikke conserverende laag en daardoor waarschijnlijk goed geconserveerd (profieltype 7) of archeologische resten vlak onder het maaiveld en daardoor kwetsbaar (profieltypen 8 en 9).
	natte landschapszones binnen 500 m van hogere gronden	Voormalige veenmoerassen, rivier- en beekdalen met een verhoogde kans op watergerelateerde archeologische resten waaronder resten van grondstofwinning en -verwerking, jacht, en locaties met bijzondere deposities (profieltype 12 en 16).
	laagwaterbedding tussen 1720 en 1890	laag voor nederzettingsresten, hoog voor water gerelateerde archeologische resten

Toevoegingen

	historische vijver, kolk, haven / historische locatie met omgrachting	Hoog voor archeologische resten uit met name de Late Middeleeuwen en later. Archeologische resten mogelijk goed geconserveerd door ligging onder (grond)waterniveau.

Bodemverstoringen

	afgegraven of ontgronding(svergunning)	afhankelijk van diepteligging archeologisch relevante niveau en tot hoe diep afgravingen reiken (zie achterliggende attribututtabel)
	geëgaliseerd of vergraven	afhankelijk van diepteligging archeologisch relevante niveau en tot hoe diep vergravingen reiken (zie achterliggende attribututtabel)
	ophogingen	afhankelijk van diepteligging archeologisch relevante niveau en tot hoe diep vergravingen reiken (zie achterliggende attribututtabel)

Terreinen met een archeologische betekenis (AMK-terreinen)

	archeologische rijksmonumenten	Terreinen van rijkswege beschermd. Streven naar duurzaam behoud (momenteel niet aanwezig in gemeente). Voor alle bodemingrepen is een vergunning van de Minister (Rijksdienst voor het Cultureel Erfgoed) noodzakelijk.
	terrein van zeer hoge archeologische waarde	Terreinen van zeer hoge archeologische waarde. Streven naar duurzaam behoud. Eventuele eisen ten aanzien van bodemingrepen zijn door de gemeente in het bestemmingsplan vastgelegd.
	terrein van hoge archeologische waarde	Terreinen van hoge archeologische waarde. Streven naar duurzaam behoud. Eventuele eisen ten aanzien van bodemingrepen zijn door de gemeente in het bestemmingsplan vastgelegd.
	terrein van archeologische waarde	Terreinen van archeologische waarde. Streven naar duurzaam behoud. Eventuele eisen ten aanzien van bodemingrepen zijn door de gemeente in het bestemmingsplan vastgelegd.

overig

	archeologisch onderzoeksgebied	Gemeente beoordeelt onderzoeksresultaten. Indien archeologisch onderzoek zinvol blijkt, zie beleid onderliggende verwachtingszone.
	water (archeologisch relevant)	verwachting voor watergerelateerde archeologische resten (scheepswrakken, beschoeiingen, bruggenhoofden, sluizen, visfuiken e.d.)
	gemeentegrens	

Bekende archeologische vindplaatsen

vindplaatstype/categorie	*periode*	*historische nederzettingslocaties*
nederzettingsresten	Nieuwe tijd	boerderij/woonhuis
depot	Late Middeleeuwen	kasteel
kasteel	Vroege Middeleeuwen	landhuis / havezathe
versterkt gebouw	Middeleeuwen algemeen	windmolen
religieus gebouw	Romeinse tijd	kerk
begraving	IJzertijd	industrie/nijverheid
infrastructuur	Bronstijd	brug
industrie/nijverheid	Neolithicum	schutsluis
vuurstenenvindplaats	Mesolithicum	grenspaal/ -steen
landbouw	Paleolithicum	overig
onbekend	onbekend	

Attentiezone voor archeologische resten te relateren aan historische nederzettingslocaties en eventuele middeleeuwse en vroegnieuwetijdse voorgangers

beginperiode vindplaats

eindperiode vindplaats

opbouw kaartcodes

E	genesegroep: terreinvorm door windtransport
Ed	terreinsoort: dekzandreliëf
Edr	terreinvorm: rug (reliëf 1.5-5m)
Edr01	profieltype 1 (zie tabel 3 in paragraaf 2.4.1)
Edr01h	bodemtype: hydropodzol

Genesegroepen

- E terreinvorm ontstaan door windtransport
- F fluviatiele terreinvormen (Holoceen)
- FPfluviatiele terreinvormen (Pleistoceen)
- A antropogene terreinvormen

Antropogene terreinvormen

- Aow water

Terreinsoort

- d dekzandreliëf
- t fluviatiele terrasrest
- r rivierduinen
- s stuifzand
- b beekdalen
- o oeverwal
- k kronkelwaard

Terreinvorm

- a antropomorf
- l niet-dalvormige laagten
- v vlakten (0-0.5m, hellingen 0-2%)
- y vlakten, middelhoog gelegen
- z vlakten, hooggelegen
- w welvingen (0.5-1.5m)
- r ruggen/koppen (1.5-5m)
- u uitblazingsvlakte
- g geul

(FPt)h hoge rivierterrasrest
(FPt)m middelhoge rivierterrasrest
(FPt)v lage rivierterrasrest

N
0 100 200 m

gemeente Dalfsen

RAAP