

Zuidgevel bestaand

Oostgevel bestaand

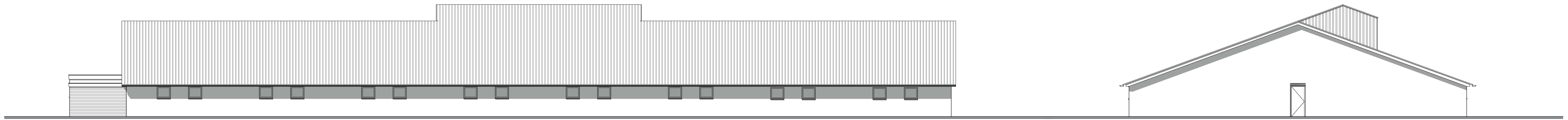

Noordgevel bestaand

Westgevel bestaand

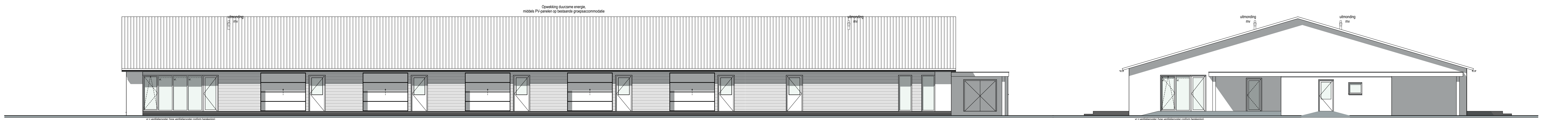

Zuidgevel gewijzigd

Oostgevel gewijzigd

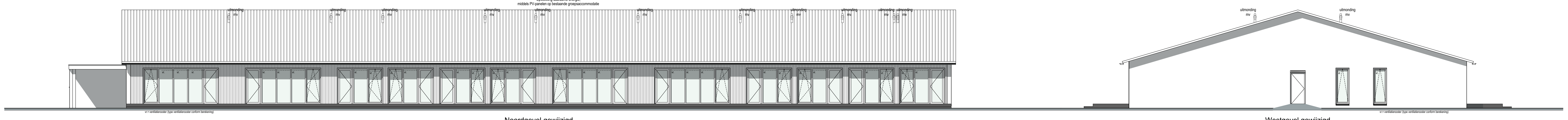

Noordgevel gewijzigd

Westgevel gewijzigd



Materiaal / Kleurenvooi:

Gevel oppand	baksteen	rood bruin geruiscerd
Gevelbekleding	hout	armosel / natuur
Zijpanel opbouw	hout	armosel/natuur
Raamkozijnen	kunststof / hout	donker grijs
Ramen	kunststof / hout	donker grijs
Deurkozijnen	kunststof / hout	donker grijs
Deuren	kunststof / hout	donker grijs
Galen	aluminium	grijs
Boedelen	hout	wit
Dakbedekking hellend	sandwich	armosel
Dakbedekking plat	bitumen	armosel

Constructie:
 Fundamenteel: volgens berekening constructief
 Constructiehout: De op tekening aangegeven maatvoering van
 Staalconstructie: materialen en constructies zodanig aanpassen
 Betonrekenen: na berekening constructief
 Wapening:
 Wanddiktes:

Verbouw:
 In verband met bestaande bebouwing, voor uitvoering te maatvoering in het werk controleren en zodanig aanpassen in overleg met de opdrachtgever.

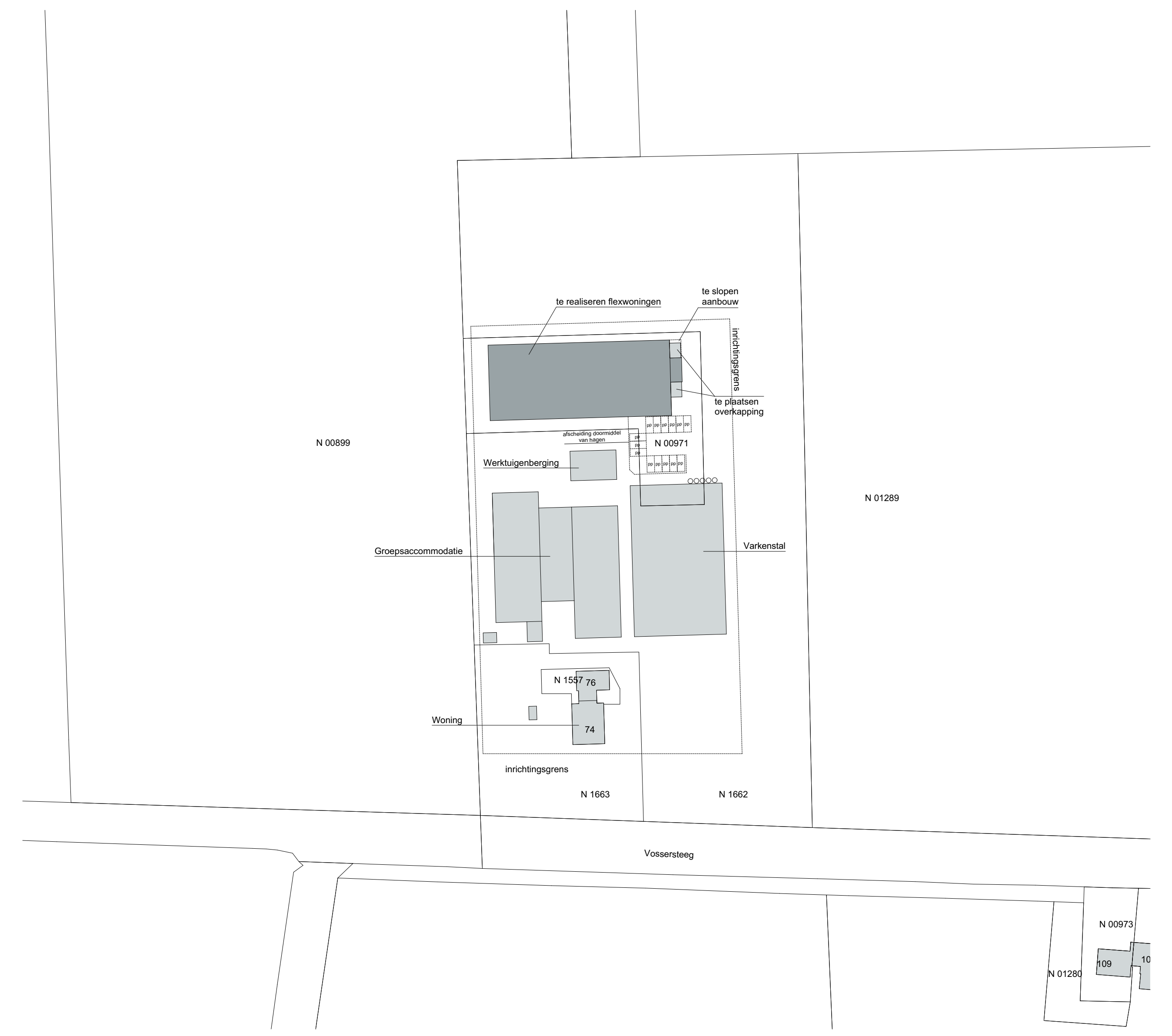

N
 Situatie Gemeente Dalfsen
 Sectie W nr. 00971
 Schaal 1:1000

Revisie G:	03.08.2024	Projectleider
Revisie F:	10.04.2024	Est. Bouwtek
Revisie E:	06.02.2024	Tel. 06-15443369
Revisie D:	22.12.2023	
Revisie C:	08.12.2023	
Revisie B:	04.12.2023	
Revisie A:	18.09.2023	
Datum:	30.06.2023	

Transformatie woningen
 a.d. Vosenerlaag 74, 7722 RL te Dalfsen

DEFINITIEF

23-078-01 Schaal 1:100



BOUWTEKTUUR
 bouwkundig advies en tekenwerk
 Wannenstraat 26
 7722 RT Dalfsen
 Tel. 0529-700209
 info@bouwtektuur.nl
 www.bouwtektuur.nl

Aan Bouwtektuur verstrekte opschriften zijn onderworpen aan de algemene voorwaarden volgens De Nieuwe Regeling 2011. Invoers goedkeuring bij de Kamer van Koophandel te Zwolle onder Kvk-nummer 62396522.

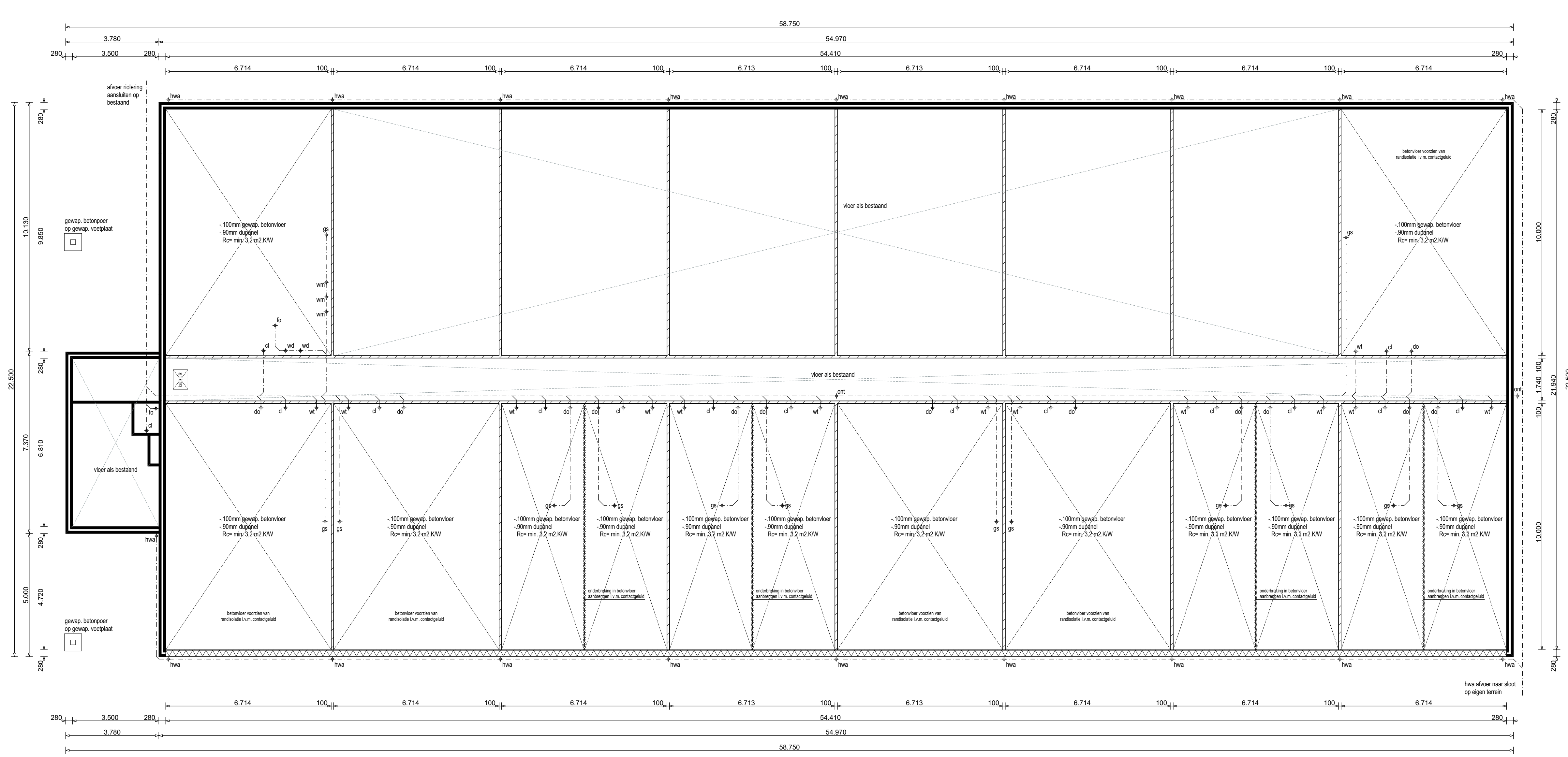

Begane grondvloer

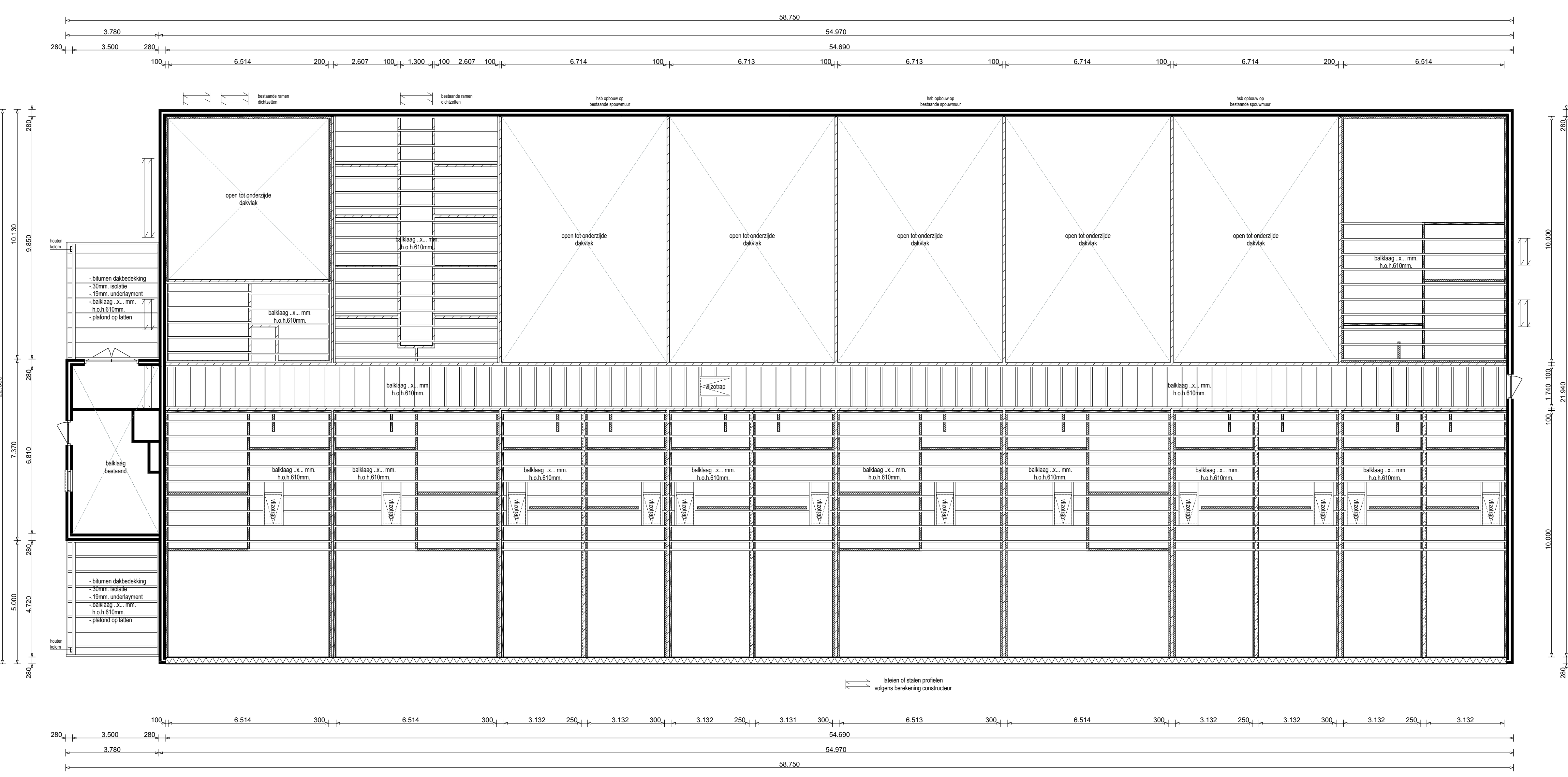

Zoldervloer

Renvooi:

mm	verklaring
Cl	110 mm. vloerplaat
Fa	40 mm. isolatie
Li	50 mm. uitwaaier
Ge	50 mm. geïsoleerd sct. cm. kasbeugel
Wp	50 mm. warmtepomp
Wl	50 mm. wand
Ba	50 mm. bakplaat
Da	50 mm. douche
Wm	50 mm. wasmachine
Wd	50 mm. wasdroger
Ug	50 mm. uitgangsbalken
Sd	75 mm. schuifdeur
Hw	80 mm. hanteerwaaierkast
Sf	110 mm. steekplaat

Vetop richting is schiedsch weergegeven, exacte plaats door metaalkeur te bepalen.
Richting voorzien van bekleding en ondergrondslak, exacte plaats door metaalkeur te bepalen.
Hanteerwaaierkasten voorzien van dakwaaier

Elk 20mm hanteerwaaier per rd dakoppervlakte dient afgevoerd te zijn, per plafond te worden middels afvalafvoer of afvoer naar eigen terrein, volgens onderstaande bekleding en voorschriften van de gemeente Delft.

Uitgangspunt: hanteerwaaier 110 x hanteerwaaier 134x122.
134x122 x 20mm hanteerwaaier = 2680 x hanteerwaaier
Hanteerwaaier afgevoerd naar eigen terrein, en gekloofd worden in de sloot op eigen perceel.

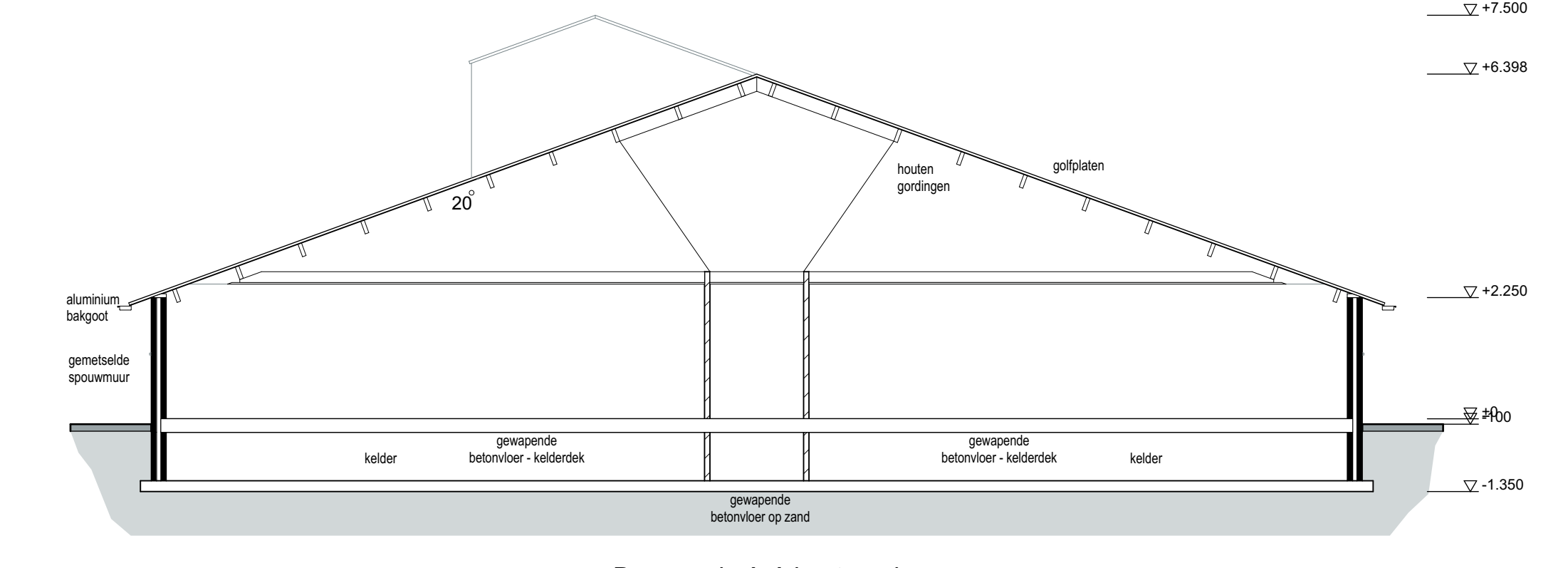

Doorsnede A-A bestaand

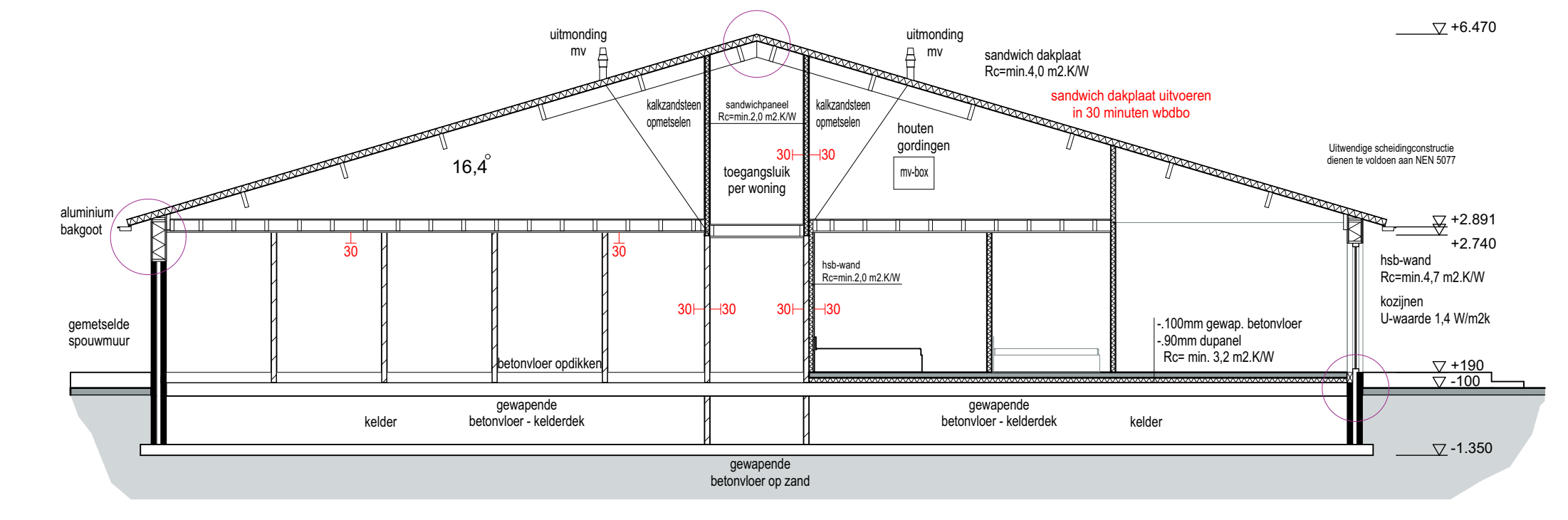

Doorsnede A-A gewijzigd

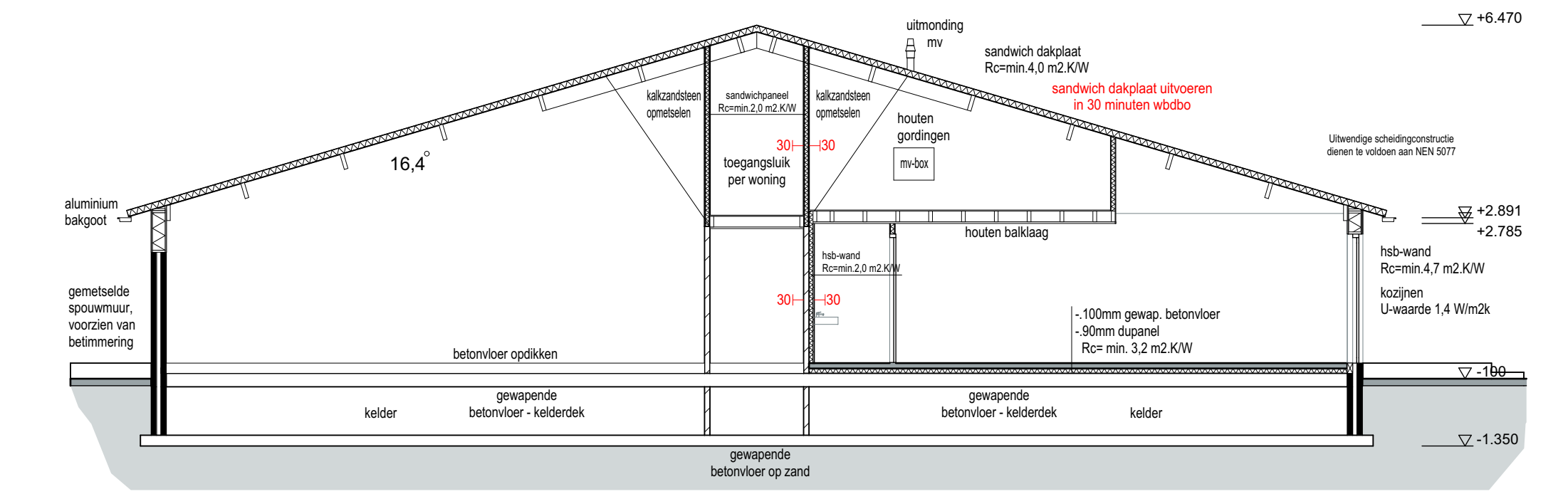

Doorsnede B-B gewijzigd

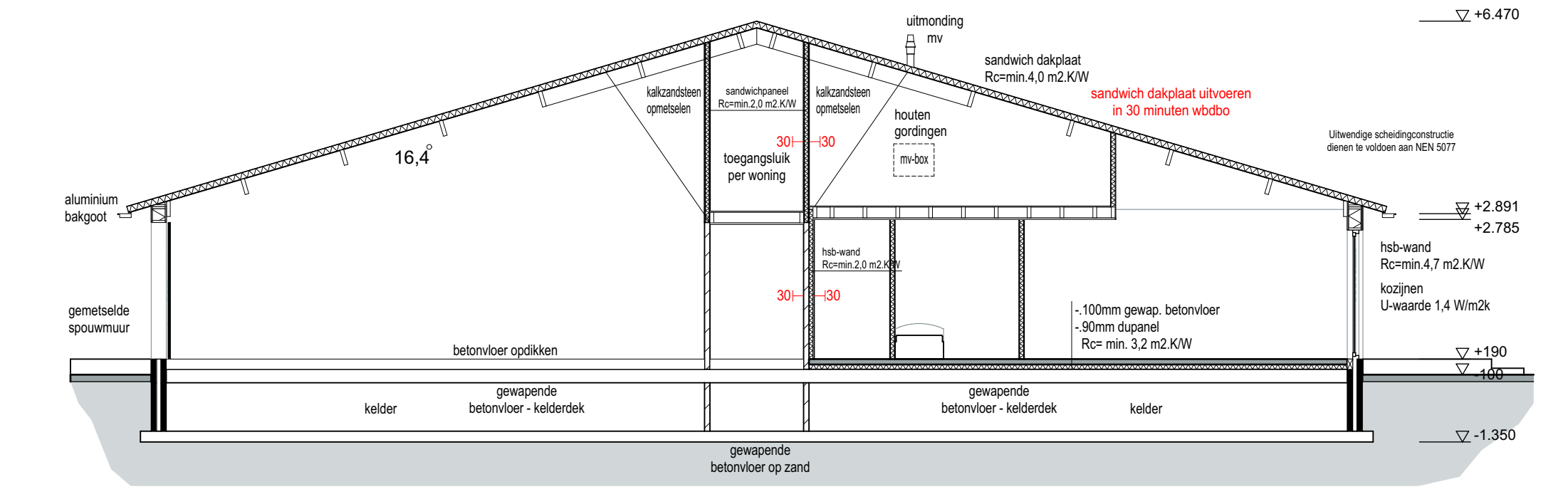

Doorsnede C-C

Revisie G:	
Revisie F:	
Revisie E:	
Revisie D:	
Revisie C:	
Revisie B:	03.08.2024
Revisie A:	10.04.2024
Datum:	06.02.2024

Project: **Transformatie woningen**
a.d. Vloerweg 74, 7722 RL, te Dalfsen

Staat: **DEFINITIEF**

Werknr: **23-078-03** Schaal: 1:100



BOUWTEKTUUR
bouwkundig advies en tekenwerk
Wannestraat 26
7722 RT Dalfsen
Tel: 0529-700209
info@bouwtektuur.nl
www.bouwtektuur.nl

Aan Bouwtektuur verstrekte opdrachten zijn onderworpen aan de algemene voorwaarden volgens De Nieuwe Regeling 2011. Indien geen vermelding is de Afdeling van Koophandels in Zwaarte onder Koopnummer 0209652.

