



Spelen goed voor elkaar!

Speelruimteplan 2014-2023

Inspraaknotitie

DENK MEE OVER SPELEN (SPEELRUIMTEPLAN)

Buiten is zoveel te beleven! Schommelen op een speelplek, hutten bouwen in de bosjes, voetballen op het veldje en een rondje skaten door de buurt.

Hoe gaan kinderen, jongeren en jeugd om met speelruimte? Sluit de speelruimte nog wel aan bij de kinderen die in de buurt wonen? Hoe kun je bewoners meer betrekken bij de inrichting en het onderhoud van de speelplaatsen? Hoe kijkt de gemeente aan tegen speelruimte? Het afgelopen jaar is samen met de verenigingen voor Plaatselijk Belang, basisschoolkinderen en inwoners van de gemeente nagedacht over deze speelruimte.

Het resultaat is het speelruimteplan 'Spelen goed voor elkaar'. In dit plan staat het beleid voor spelen voor de komende tien jaar in de gemeente Dalfsen. Burgemeester en wethouders willen graag uw mening over dit plan weten. Alle reacties worden verzameld en verwerkt in een inspraaknotitie.



Deze inspraaknotitie wordt samen met het speelruimteplan door het college van burgemeester en wethouders voorgelegd aan de gemeenteraad voor vaststelling. Na vaststelling van het speelruimteplan wordt er een planning gemaakt voor de uitvoering. Het plan heeft een looptijd van tien jaar en zal gedurende deze periode worden uitgevoerd. De uitvoering vindt plaats per buurt. Bij de uitvoering van de plannen worden de buurtbewoners betrokken.

Van 2 tot en met 29 april ligt het speelruimteplan 'Spelen goed voor elkaar' ter inzage in het gemeentehuis in Dalfsen, de servicepunten in Lemelerveld en Nieuwleusen, De Wiekelaar in Oudleusen en Zaal Kappers in Hoonhorst. Daarnaast kunt u het plan hieronder downloaden

U kunt op het speelruimteplan reageren. Dit kan nog tot en met 29 april 2014. U kunt uw reactie geven via bijgevoegd reactieformulier. Ook kan dit via het reactieformulier op de website www.dalfsen.nl/speelruimte of via de email: gemeente@dalfsen.nl (onder vermelding van inspraakreactie speelruimteplan). Mocht u vragen hebben dan kunt u contact opnemen met het algemene nummer van de gemeente Dalfsen 0529-488388. Alvast dank voor het meedenken!

Binnengekomen reacties

De volgende reacties zijn binnengekomen:

1. Dhr. J.W. Rijntjes inzake informele speelruimte in Oudleusen in groensingel achterzijde Schoolstraat
2. O.S. Cazemier inzake betrekken schoolplein bij openbare speelruimte
3. Mevr. M. Jansen inzake speelplaats Kievitsbloem te Dalfsen
4. Plaatselijk Belang Dorp Dalfsen inzake speeltuin/plein Esschingstraat te Dalfsen

Hieronder volgt een korte samenvatting van de inspraakreactie gevolgd door een antwoord op deze reactie. De volledige inspraakreactie is te vinden achterin de inspraaknotitie.

1. J.W. Rijntjes inzake informele speelruimte in Oudleusen in groensingel achterzijde Schoolstraat

Inspraakreactie

Informeel spelen is belangrijk. Binnen Oudleusen is hier beperkte ruimte voor. Het voorstel is om een deel van de bossingel aan de achterzijde Schoolstraat hiervoor te bestemmen. Het overige deel van deze singel blijft in stand voor de vogels. Evt. ook deel achter Stolte geschikt maken voor "huttenbouw etc" .

Reactie gemeente

Op dit moment wordt er door de kinderen en de jeugd al veel gespeeld in deze bossingel. De kinderen gaven tijdens de rondgang aan dat dit een favoriete plek is om te spelen. Behalve dat deze bossingel een ideale plek is voor kinderen om te spelen, heeft deze bossingel ook andere functies. De bossingel is onderdeel van de groene hoofdstructuur van Oudleusen. Daarnaast biedt het een waardevol leefgebied voor onder andere vogels.

Het is daarom belangrijk om aan de kinderen aan te geven in welk deel van de bossingel ze het beste kunnen spelen. Het gedeelte dat wordt aangegeven door de heer Rijntjes is inderdaad het meest geschikt om in te spelen.

De dierenweide waar de heer Rijntjes op doelt is geen eigendom van de gemeente. Informeel spelen richt zich in eerste instantie op gemeentelijke eigendommen. Binnen het speelruimtebeleid is het geen streven van de gemeente om dit uit te breiden naar particuliere eigendommen.

Daarnaast wordt het op prijs gesteld dat de heer Rijntjes zich wil inzetten voor een deel van de bossingel achter zijn woning. Er zal hem overleg met plaatsvinden over dit idee.



*Nabij speelplek [O05] Roggeland 6 is een favoriet speelbos van de kinderen
(bron: bijlage speelruimteplan blz 78)*

2. O.S. Cazemier inzake betrekken schoolplein bij openbare speelruimte

Inspraakreactie

Verzoek om schoolplein op te nemen als speelplaats met buurtfunctie. Reden is dat de school buiten schooltijd om al openbaar toegankelijk is. Het is belangrijke ontmoetingsplek voor jeugd die woont ten zuiden van Schoolstraat.

Reactie gemeente

Tijdens de werkgroepbijeenkomst met Plaatselijk belang is reeds aangegeven dat het schoolplein een ideale plek is voor de kinderen en jeugd uit Oudleusen om te spelen. In het speelruimteplan wordt ook aandacht besteed aan schoolpleinen. Het uitgangspunt hierbij is dat indien er een tekort aan speelplaatsen is er gekeken kan worden of een schoolplein hier een aanvulling op kan zijn. In het speelruimteplan wordt aangegeven dat het schoolplein van de Cazemierschool dienst kan doen als steunplek voor kinderen van 0-12 jaar. De gemeente kan de school tegemoet komen in kosten van het beheer en het onderhoud van de speeltoestellen. Daarnaast moeten de taken en verantwoordelijkheden goed worden vastgelegd. In overleg met de school zal gekeken worden naar de mogelijkheden.

3. M. Jansen inzake speelplaats Kievitsbloem te Dalfsen

Inspraakreactie

De speelplaats aan de Kievitsbloem is toe aan een opknapbeurt. Verzocht wordt om de speelplaats aantrekkelijker in te richten. Er wordt een voorstel gedaan voor herinrichting. Er hebben maar 24 kinderen gereageerd op de enquête. Het is onduidelijk waarom er niet meer kinderen hebben gereageerd.

Reactie gemeente

De oproep om te reageren op de enquête heeft gestaan in de gemeentelijke kernpunten. Daarnaast zijn de basisscholen ook geïnformeerd over het bestaan van de enquête. De reacties op deze enquête zijn als input gebruikt voor het speelruimtebeleidsplan. Daarnaast hebben de kinderen van de basisschool door deze buurt gelopen met de kinderrondgang.

In deze buurt liggen op dit moment drie speelplekken: Het Grasklokje, de Kievitsbloem en de Heideanjer. Tijdens de rondgang in de wijk gaven de kinderen aan dat de speelplek aan het Grasklokje het vaakst werd gebruikt en de andere, kleinere plekjes, minder vaak. Vanwege de ligging en de inrichting is de speelplaats bij het Grasklokje aangewezen als centrale buurtplek.

Om te bepalen of er in deze buurt nog steunplekken nodig zijn is ook gekeken naar de kindaantallen die in de buurt wonen. Bij de berekening van de kindaantallen is ervoor gekozen om elk kind maar één keer te tellen. Oppaskinderen zijn daarom in de berekeningen niet meegenomen.

De centrale buurtplek aan het Grasklokje biedt voldoende formele speelruimte voor deze buurt. Gezien de kinddichtheid is het niet noodzakelijk om naast deze centrale buurtplek ook nog steunplekken aan te blijven bieden met speeltoestellen. Wel is het belangrijke dat er informele speelruimte blijft in de buurt. Door de speelplekken aan de Kievitsbloem en de Heideanjer om te vormen naar informele speelruimte blijft er voldoende speelruimte over voor de kinderen die in deze wijk wonen. Hierbij kunnen speelprakkels worden aangebracht. De inrichting van deze informele speelruimte zal gebeuren in overleg met de aanwonenden. (Voor meer informatie kunt u terecht op bladzijde 68 van de bijlage van het speelruimteplan)

4. Plaatselijk Belang Dorp Dalfsen inzake speeltuin/plein Esschingstraat te Dalfsen

Inspiraakreactie

De speelplaats aan de Esschingstraat verdient een opknapbeurt. De voorkeur gaat uit naar een speelplaats voor kinderen van 0 t/m 8 jaar. Middels een enquête onder de bewoners zijn er ideeën kenbaar gemaakt. De bewoners willen graag betrokken worden bij een besluit over de toekomst van hun speeltuin.

Reactie gemeente

In de buurt liggen nu vier speelplekken dicht op elkaar. Het betreft de speelplek aan de Ter Culentstraat, de Badinckstraat en twee aan de Esschingstraat. In het speelruimteplan wordt voorgesteld om twee speelplekken te behouden als steunplek tot 8 jaar (Badinckstraat en Esschingstraat) en de andere twee speelplekken om te vormen naar een informele speelruimte.

In overleg met de buurt kan bepaald worden welke speelplek aan de Esschingstraat behouden blijft en welke omgevormd kan worden naar informele speelruimte. De inrichting kan dan ook in overleg met de buurt bepaald worden. De enquête kan hiervoor worden gebruikt.

In het speelplaatsenbeheerplan, welke wordt opgesteld, na vaststelling van het speelruimteplan wordt aangegeven op welke wijze bewoners betrokken worden bij de herinrichting of omvorming van hun speelplaats. Daarnaast wordt hier ook een planning gemaakt welke speelplaats wanneer aan de beurt is. Dit laatste is onder andere afhankelijk van de kwaliteit van de huidige speeltoestellen.

Van: j.rijntjes [j.w.rijntjes@kpnmail.nl]
Verzonden: woensdag 2 april 2014 15:50
Aan: gemeente; Website
Onderwerp: Reactieformulier Speelruimte

Categorieën: Categorie Rood



Dalfsen 01-04-2014

Reactieformulier Speelruimte verstuurd via www.dalfsen.nl:

Ingevulde gegevens

Uw naam:: j.rijntjes

E-mailadres:: j.w.rijntjes@kpnmail.nl

Uw reactie: : L.S., Een heel goed en zorgzaam besluit van onze gemeente om kinderen speelruimte te bieden! Ik weet en zie dat vooral de informele speelruimte voor kinderen tussen 8 en 10/11 jaar belangrijk is om in de bosjes te spelen en "hutten" te bouwen. Daar is in Oudleusen niet eens zo veel ruimte voor. Ik stel voor om daarvoor het gedeelte van de ecologische hoofdstructuur / bosrand aan de achterzijde van de huizen aan de Schoolstraat vanaf het oorlogsmonument tot de achterzijde van Schoolstraat 29/31 te bestemmen! Onze plantsoenendienst zal wel meerdere malen per jaar allerlei afval moeten verwijderen: De kinderen laten van alles achter, plastic stenen en hout. De rest van deze "bosrand" richting Stolte, en richting Muldersweg dient zorgvuldig gekoesterd te worden om verommeling te voorkomen. Het zit er vol met vogels (meer dan 14 soorten). Deze gedeelten zijn nog redelijk intact : De onder begroeiing is er nog! Elders hebben spelende kinderen veel afgezaagd en uitgetrokken: De ondergrond is nu kaal, en dat is erg jammer! Ik wil mij gaarne zelf inzetten om het gedeelte achter en naast ons huis (Schoolstraat 33), wat mede het aanzicht van ons dorp vanaf de Schoolweg bepaalt, in stand te houden zoals het nu nog is. Zou ook 'n deel van de dierenweide achter Stolte geschikt zijn te maken voor "huttenbouw etc.?? Gaarne Uw reactie! Met vriendelijke groet, Jos Rijntjes.

Met vriendelijke groet,

Gemeente Dalfsen.

2

CHRISTELIJKE JENAPLANSCHOOL
O.S. cazemier

Gemeente Dalfsen
Postbus 35
7720 AA Dalfsen

Datum: 28 april 2014

Betreft: Inspraakreactie speelruimteplan



Geacht College,

De Cazemierschool te Oudleusen wil een reactie geven op uw speelruimteplan. Zoals u weet zijn we begonnen met de voorbereidingen om ons speelplein op te knappen naar een gezond schoolplein.

We zien graag dat ons schoolplein in uw speelruimteplan opgenomen wordt met een buurtfunctie. Immers ons schoolplein is buiten de schooltijden om een openbaar toegankelijk speelterrein. Jeugd in alle leeftijden maken veelvuldig gebruik van dit terrein.

Ons speelterrein voorziet in een belangrijke speel- en ontmoetingsplek voor de jeugd die wonen ten zuiden van de Schoolstraat.

Graag zien we uw speelruimteplan hierop aangepast worden.

Met vriendelijke groet,

Werkgroep Gezond Schoolplein Cazemierschool

Correspondentieadres:
Cazemierschool
Werkgroep Gezond Schoolplein
G.W. Spiegelstraat 4
7722 ST Oudleusen

Van: Mirjam Jansen [basenmirjam@home.nl]
Verzonden: dinsdag 8 april 2014 13:50
Aan: gemeente; Website
Onderwerp: Reactieformulier Speelruimte

Categorieën: aandachtspunt



Dalfsen 08-04-2014

Reactieformulier Speelruimte verstuurd via www.dalfsen.nl:

Ingevulde gegevens

Uw naam:: Mirjam Jansen
 E-mailadres:: basenmirjam@home.nl

Uw reactie: : Geachte heer/mevrouw, Allereerst vind ik het opmerkelijk dat er maar 24 kinderen uit Dalfsen de enquête hebben ingevuld en wel 99 kinderen uit Lemelerveld. Hoe hadden wij als ouders kunnen weten dat de kinderen hier aan mee konden doen? Had dit niet via de scholen gecommuniceerd kunnen worden? Hier is helaas weinig meer aan te doen, maar wellicht kan er nog een keer een enquête de deur uit om alle kinderen van Dalfsen een kans te geven hier wat in bij te dragen? Ik zie in jullie plan dat het speeltuintje van de Kievitsbloem en plek is waar niet veel gespeeld wordt (uit bevindingen). Ik vind dat niet heel gek. Hebben jullie daar zelf wel eens gekeken? De rubbertegels zijn erg vies en liggen veelal los, wat met name voor jonge kinderen ontzettend gevaarlijk is. Daarbij is de afstand tussen de traptreden vrij groot, wat deze glijbaantrap voor peuters haast onmogelijk maakt te beklimmen. Er werken een aantal gastouders in de Kievitsbloem, waar ik er zelf eentje van ben, en daarnaast hebben heel wat jonge stellen inmiddels een huis gekocht (dus geen huur). De buurt is dus inderdaad aan het verjongen en er lopen met mooi weer veel jonge kinderen op straat. Door het ontbreken van de trottoirs in onze straat, mogen we van geluk spreken dat er nog nooit een kind is aangereden, want auto's rijden erg hard op het tussenstuk bij nr 10 en 12. Door de speeltuin in de Kievitsbloem aantrekkelijker te maken, en te vernieuwen, kunnen ook de jonge kinderen (die nog niet alleen naar het grote veld bij Grasklokje 18 kunnen) op korte afstand leuk buiten spelen. Mijn idee; oude rubbertegels eruit, Rondom het glij- en wipwap-gedeelte, nieuwe rubbertegels die goed vastliggen. De speeltuin voorzien van een kleine zandbak. Stuk kunstgras onder de schommel (en op het lege stuk aan de balk past nog prima een (nest-)schommel) en de overige delen opnieuw betegelen. Het bankje staat trouwens op een prima plek, vooral niet weghalen dus! De jongste kinderen hier, vinden het na schooltijd niet fijn op het grote veld omdat daar dan de 'grote' jongens aan het voetballen zijn, niet opletten, rare scheldwoorden gebruiken en de kinderen nare dingen na-roepen. Voor de leeftijd van 0 tot 8 jaar zou het dan ook zeer welkom zijn als de speeltuin van de Kievitsbloem wordt aangepakt, liefst dit jaar nog! Net zoals dat bij de Heideanjer/Koningsvaren is gedaan! Ik hoor graag van jullie! Met andere ouders uit deze straat hebben we al op het punt gestaan om de gemeente hiervan op de hoogte te stellen (van bovenstaande) maar daar is het nog niet van gekomen. Nu ik las dat de gemeente een huis speelruimte-plan heeft, heb ik meteen maar gebruik gemaakt van de mogelijkheid te reageren! Met vriendelijke groet, Mirjam Jansen

Met vriendelijke groet.

Speeltuon/plein Esschingstraat Dalfsen voor kinderen t/m 8 jaar



Speelruimte plan

We hebben het Speelruimte plan met een aantal bewoners besproken en waren het merendeels eens met het Speelruimte plan aansluitend past het ook in het Groenstructuurplan.

De bewoners van de Esschingstraat waarderen het zeer voordat er een besluit word genomen eerst contact word opgenomen met bewoners van de esschingstraat, misschien ook met bewoners nieuwe uitleg.

Het braakliggend Plein Esschingstraat/Nieuwe uitleg/Bardingstraat

Naar aanleiding van de Speelruimte plan zijn een paar omwonende om het speelplein een enquête gestart, de uitslagen licht bij de balie van gem. huis.

Daar moet ook het nodige aan gebeuren, bewoners denken aan een opknappbeurt en er een speelplein van te maken voor kinderen van 0 tot 8 jaar .

Dit plein kan dan ook gebruikt worden voor buitenactiviteiten voor de buurt Nieuwe Uitleg/Esschingstraat.



nieuw: goaltjes



Nieuw: Hinkel pot



Oud toestel en bank een Likje verf



Ria Mutter

PBdD

PLEINENQUETE

Naam: Fam Dijk
 Leeftijd: 65+
 Geslacht: echtpaar

Fijn dat jullie hier mee bezig willen zijn, want wij voelen ons wel een beetje

Geef aan hoe u de kwaliteit van de onderstaande artikelen beoordeelt door op dezelfde regel in de rechterkolom het nummer te omcirkelen dat het best met uw oordeel overeenkomt

achtergeskeld als je kijkt naar de om-
 liggende speel-
 plaats

| Renovatie Plein | Schaal | | | | | Uitstekend |
|---|--------|---|---|---|---|------------|
| | Slecht | 2 | 3 | 4 | 5 | |
| 1. Wat vind U van het plein? | 1 | 2 | 3 | 4 | 5 | |
| 2. Moet het plein opgeknapt worden? | JA | | ? | | | NEE |
| 3. Wat zou U er van vinden als er een speelplaats komt? | JA | | ? | | | NEE |
| 4. Zou U er meer vrolijke bloemen willen? | A | | B | | | C |
| 5. Welke illustratie kiest U dan A,B,C (Onder aan de bladzijde) | | | | | | |
| 6. Hoe staat U tegenover voetbal goals | JA | | ? | | | NEE |
| 7. Wat vindt U van een glijbaan voor Baby's en Peuters? | JA | | ? | | | NEE |
| 8. Wat vind U van een speeltoestel op de foto? (op blz 2.) | goed | | | | | |
| 9. Zou er een "afsluitbare" zandbak moet komen? | JA | | ? | | | NEE |
| 10. Wat vind U van een bankje bij de speeltuin? | JA | | ? | | | NEE |
| 11. Als er een prullenbak komt zou U die een keer willen legen? | JA | | ? | | | NEE |
| 12. Zou U een schommel willen? | JA | | ? | | | NEE |
| 13. Hoe vindt U de stoep bij U voor/achter? | 1 | 2 | 3 | 4 | 5 | |

Foto A



Foto B



Foto c

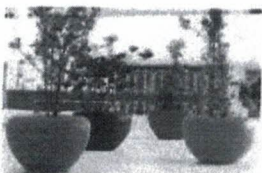

PLEINENQUETE

Naam: Fam. Dijk
 Leeftijd: Badnickstraat 12
 Geslacht:

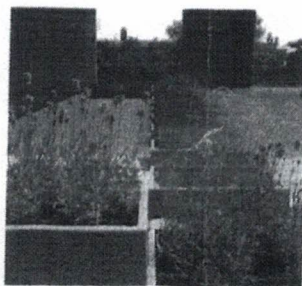
Geef aan hoe u de kwaliteit van de onderstaande artikelen beoordeelt door op dezelfde regel in de rechterkolom het nummer te omcirkelen dat het best met uw oordeel overeenkomt

| Renovatie Plein | Schaal | | | | | Uitstekend |
|--|-----------|------|----------|-----|----------|----------------|
| | Slecht | Goed | | | | |
| 14. Vind U dat er genoeg verlichting is bij U voor/achter. | 1 | 2 | <u>3</u> | 4 | 5 | |
| 15. Wat zou U vinden van veiligheidstegels | 1 | 2 | 3 | 4 | <u>5</u> | |
| 16. Zou je willen helpen met het feest? | JA | | <u>?</u> | | | NEE |
| 17. Wat zou U willen dat er verandert word: <u>een verzorgder nederlijk met enkele</u> | | | | | | <u>speel-</u> |
| 18. Zou U willen meewerken aan een schoon plein: | <u>JA</u> | | <u>?</u> | | | <u>toestel</u> |
| 19. Zou U een Pleinfeest 1 x in het jaar leuk vinden? | JA | | <u>?</u> | | | NEE |
| 20. Hoeveel geld zou je daar aan uit willen geven? | €0 | €10 | €20 | €25 | €30 | <u>?</u> |
| 21. Hieronder ruimte voor eigen opmerkingen/ideeën : | | | | | | |
| 22. Waar stoort U zich aan op het plein: | | | | | | |

De plem tegels liggen te hoog, waardoor
by hevige regenval de stromen onder water
loopt, mede door de slechte indeling.

Verder ziet het stuk ~~an~~ achter de Nieuwe Vliet
er rommelig uit.
En ongelooflijk saai!

Op zich vinden wy het wel heel
leuk, maar wy hebben eens in de
twee jaar een barbecue in
de Badnickstraat.

maar het is goed, dat er wat meer
 HANDTEKENING:
saamhangigheid
komt.



PLEINENQUETE

Naam: Ilse Lehman

Leeftijd: 27

Geslacht: Vrouw

Geef aan hoe u de kwaliteit van de onderstaande artikelen beoordeelt door op dezelfde regel in de rechterkolom het nummer te omcirkelen dat het best met uw oordeel overeenkomt

| Renovatie Plein | Schaal | | | | |
|---|---------------------|------|-----|---|------------|
| | Slecht | Goed | | | Uitstekend |
| 1. Wat vind U van het plein? | (1) | 2 | 3 | 4 | 5 |
| 2. Moet het plein opgeknapt worden? | (JA) | | ? | | NEE |
| 3. Wat zou U er van vinden als er een speelplaats komt? | (JA) | | ? | | NEE |
| 4. Zou U er meer vrolijke bloemen willen? | (A) | | (B) | | C |
| 5. Welke illustratie kiest U dan A,B,C (Onder aan de bladzijde) | | | | | |
| 6. Hoe staat U tegenover voetbal goals | (JA) | | ? | | NEE |
| 7. Wat vindt U van een glijbaan voor Baby's en Peuters? <i>maar ook voor oudere kinderen</i> | (JA) | | ? | | NEE |
| 8. Wat vind U van een speeltoestel op de foto? (op blz 2.) | Ja Prima | | | | |
| 9. Zou er een "afsluitbare" zandbak moet komen? | (JA) | | ? | | NEE |
| 10. Wat vind U van een bankje bij de speeltuin? | (JA) | | ? | | NEE |
| 11. Als er een prullenbak komt zou U die een keer willen legen? | (JA) | | ? | | NEE |
| 12. Zou U een schommel willen? | (JA) | | ? | | NEE |
| 13. Hoe vindt U de stoep bij U voor/achter? | 1 | 2 | (3) | 4 | 5 |

Foto A



Foto B



Foto c



Naam:

Leeftijd:

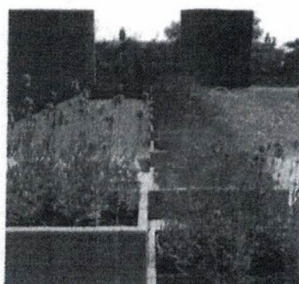
Geslacht:

Geef aan hoe u de kwaliteit van de onderstaande artikelen beoordeelt door op dezelfde regel in de rechterkolom het nummer te omcirkelen dat het best met uw oordeel overeenkomt

| Renovatie Plein | Schaal | | | | |
|--|--------|------|---|---|------------|
| | Slecht | Goed | | | Uitstekend |
| 14. Vind U dat er genoeg verlichting is bij U voor/achter. | 1 | 2 | 3 | 4 | 5 |
| 15. Wat zou U vinden van veiligheidstegels <i>anders kans op struikelen</i> | 1 | 2 | 3 | 4 | 5 |
| 16. Zou je willen helpen met het feest? | JA | | ? | | NEE |

17. Wat zou U willen dat er verandert word:

18. Zou U willen meewerken aan een schoon plein:

19. Zou U een Pleinfeest 1 x in het jaar leuk vinden?

20. Hoeveel geld zou je daar aan uit willen geven?

21. Hieronder ruimte voor eigen opmerkingen/ideeën :

22. Waar stoort U zich aan op het plein: *het is niets meer dan een plein ongezeellig. niet uitdagend voor kinderen vanaf 4 jaar*

Ria heeft mij ook benaderd. Ze gaf aan dat in de krant had gestaan wat we moesten doen om onze ideeën kenbaar te maken. Daar staat hoe ze de plan van aanpak willen hebben.

Misschien een idee om het speelpleintje voor bij de esschingstraat ook mee te pakken. Daar en ook met het plein was ik ook al mee begonnen. Ria heeft mij er ook al voor benaderd.

Ju wilt je ook regelmatig helpen

heb je trouwens alleen de mensen rond het plein gedaan of ook naar mensen in julle straat en de esschingstraat. Er zijn namelijk veel oudere mensen met kleine kinderen die ook in de speeltuin spelen.



HANDTEKENING:

Met Vriendelijke Groet E.A. Eilert-van den Ham

PLEINENQUETE

Naam:

Leeftijd:

Geslacht:

Geef aan hoe u de kwaliteit van de onderstaande artikelen beoordeelt door op dezelfde regel in de rechterkolom het nummer te omcirkelen dat het best met uw oordeel overeenkomt

| Renovatie Plein | Schaal | | | | | Uitstekend |
|---|--------|------|---|---|-----|------------|
| | Slecht | Goed | | | | |
| 1. Wat vind U van het plein? | 1 | 2 | 3 | 4 | 5 | |
| 2. Moet het plein opgeknapt worden? | JA | | ? | | NEE | |
| 3. Wat zou U er van vinden als er een speelplaats komt? | JA | | ? | | NEE | |
| 4. Zou U er meer vrolijke bloemen willen? | A | | B | | C | |
| 5. Welke illustratie kiest U dan A,B,C (Onder aan de bladzijde) | | | | | | nee |
| 6. Hoe staat U tegenover voetbal goals | JA | | ? | | NEE | |
| 7. Wat vindt U van een glijbaan voor Baby's en Peuters? | JA | | ? | | NEE | |
| 8. Wat vind U van een speeltoestel op de foto? (op blz 2.) | | | | | | |
| 9. Zou er een "afsluitbare" zandbak moet komen? | JA | | ? | | NEE | |
| 10. Wat vind U van een bankje bij de speeltuin? | JA | | ? | | NEE | |
| 11. Als er een prullenbak komt zou U die een keer willen legen? | JA | | ? | | NEE | |
| 12. Zou U een schommel willen? | JA | | ? | | NEE | |
| 13. Hoe vindt U de stoep bij U voor/achter? | 1 | 2 | 3 | 4 | 5 | |

plein is prima
groenstrook niet

Wt
wt

Foto A



Foto B



Foto c

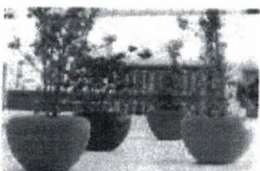

PLEINENQUETE

Naam: ^{Bianca}~~Helen~~ Eggink

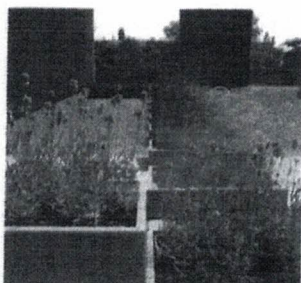
Leeftijd: 31

Geslacht: Vrouw

Geef aan hoe u de kwaliteit van de onderstaande artikelen beoordeelt door op dezelfde regel in de rechterkolom het nummer te omcirkelen dat het best met uw oordeel overeenkomt

| Renovatie Plein | Schaal | | | | |
|---|--------|------|---|---|------------|
| | Slecht | Goed | | | Uitstekend |
| 1. Wat vind U van het plein? | 1 | 2 | 3 | 4 | 5 |
| 2. Moet het plein opgeknapt worden? | JA | | ? | | NEE |
| 3. Wat zou U er van vinden als er een speelplaats komt? | JA | | ? | | NEE |
| 4. Zou U er meer vrolijke bloemen willen? | A | | B | | C |
| 5. Welke illustratie kiest U dan A,B,C (Onder aan de bladzijde) | | | | | |
| 6. Hoe staat U tegenover voetbal goals | JA | | ? | | NEE |
| 7. Wat vindt U van een glijbaan voor Baby's en Peuters? | JA | | ? | | NEE |
| 8. Wat vind U van een speeltoestel op de foto? (op blz 2.) | mooi | | | | |
| 9. Zou er een "afsluitbare" zandbak moet komen? | JA | | ? | | NEE |
| 10. Wat vind U van een bankje bij de speeltuin? | JA | | ? | | NEE |
| 11. Als er een prullenbak komt zou U die een keer willen legen? | JA | | ? | | NEE |
| 12. Zou U een schommel willen? | JA | | ? | | NEE |
| 13. Hoe vindt U de stoep bij U voor/achter? | 1 | 2 | 3 | 4 | 5 |

Foto A



Foto B



Foto c



PLEINENQUETE

Naam: Bianca Eggink- Ruitenbergh

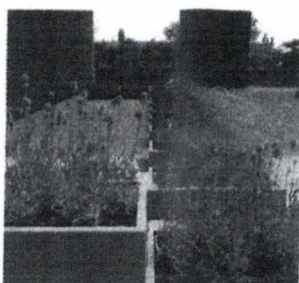
Leeftijd: 31

Geslacht: vrouw

Geef aan hoe u de kwaliteit van de onderstaande artikelen beoordeelt door op dezelfde regel in de rechterkolom het nummer te omcirkelen dat het best met uw oordeel overeenkomt

| Renovatie Plein | Schaal | | | | Uitstekend |
|--|--------|------|-----|-----|------------|
| | Slecht | Goed | | | |
| 14. Vind U dat er genoeg verlichting is bij U voor/achter. | 1 | 2 | 3 | 4 | 5 |
| 15. Wat zou U vinden van veiligheidstegels | 1 | 2 | 3 | 4 | 5 |
| 16. Zou je willen helpen met het feest? | JA | | ? | | NEE |
| 17. Wat zou U willen dat er verandert word: | | | | | |
| 18. Zou U willen meewerken aan een schoon plein: | JA | | ? | | NEE |
| 19. Zou U een Pleinfeest 1 x in het jaar leuk vinden? | JA | | ? | | NEE |
| 20. Hoeveel geld zou je daar aan uit willen geven? | €0 | €10 | €20 | €25 | €30 |
| 21. Hieronder ruimte voor eigen opmerkingen/ideeën : | | | | | |
| 22. Waar stoort U zich aan op het plein: | | | | | |

Er is weinig tot niks leuks te doen voor kinderen.
 Alleen 1 basket. Dat vinden kleine kinderen niks aan
 missen een speeltoestel, zandbak, schommels en veiligheids tegels
 evt goaltjes zou ook leuk zijn
 op grasveld is alles zo verouderd. Blauwe ding is scherp, vies en
 gevaarlijk. glijbaan is oud en wipkip ook
 Tijd voor vernieuwing !!



HANDTEKENING:

Met Vriendelijke Groet E.A. Eilert-van den Ham

PLEINENQUETE

Naam: A.M. Pot-kroes.

Leeftijd: 70 jaar.

Geslacht: Vrouw.

Geef aan hoe u de kwaliteit van de onderstaande artikelen beoordeelt door op dezelfde regel in de rechterkolom het nummer te omcirkelen dat het best met uw oordeel overeenkomt

| Renovatie Plein | Schaal | | | | |
|---|----------------------------|------|----------|---|------------|
| | Slecht | Goed | | | Uitstekend |
| 1. Wat vind U van het plein? | <u>1</u> | 2 | 3 | 4 | 5 |
| 2. Moet het plein opgeknapt worden? | <u>JA</u> | | ? | | NEE |
| 3. Wat zou U er van vinden als er een speelplaats komt? | JA | | <u>?</u> | | NEE |
| 4. Zou U er meer vrolijke bloemen willen? | A | | <u>B</u> | | C |
| 5. Welke illustratie kiest U dan A,B,C (Onder aan de bladzijde) | | | | | |
| 6. Hoe staat U tegenover voetbal goals | JA | | ? | | <u>NEE</u> |
| 7. Wat vindt U van een glijbaan voor Baby's en Peuters? | JA | | <u>?</u> | | NEE |
| 8. Wat vindt U van een speeltoestel op de foto? (op blz 2.) | <u>Heeft voor mij niet</u> | | | | |
| 9. Zou er een "afsluitbare" zandbak moet komen? | JA | | ? | | NEE |
| 10. Wat vind U van een bankje bij de speeltuin? | <u>JA</u> | | <u>?</u> | | NEE |
| 11. Als er een prullenbak komt zou U die een keer willen legen? | <u>JA</u> | | ? | | <u>NEE</u> |
| 12. Zou U een schommel willen? | <u>JA</u> | | ? | | NEE |
| 13. Hoe vindt U de stoep bij U voor/achter? | <u>1</u> | 2 | 3 | 4 | 5 |

Foto A



Foto B



Foto c



Naam: A.M. Pot-Kroes

Leeftijd: 70 jaar

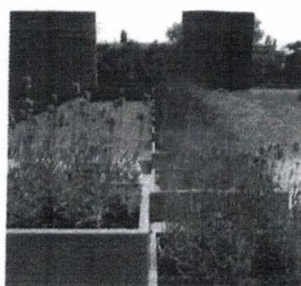
Geslacht: Vrouw

Geef aan hoe u de kwaliteit van de onderstaande artikelen beoordeelt door op dezelfde regel in de rechterkolom het nummer te omcirkelen dat het best met uw oordeel overeenkomt

| Renovatie Plein | Schaal | | | | |
|--|----------------------------|-----|------|-----|--|
| | S l e c h t | 2 | Goed | 4 | U i t s t e k e n d |
| 14. Vind U dat er genoeg verlichting is bij U voor/achter. | 1 | 2 | 3 | 4 | 5 |
| 15. Wat zou U vinden van veiligheidstegels | 1 | 2 | 3 | 4 | 5 |
| 16. Zou je willen helpen met het feest? | JA | | ? | | NEE |
| 17. Wat zou U willen dat er verandert word: | | | | | |
| 18. Zou U willen meewerken aan een schoon plein: | JA | | ? | | NEE |
| 19. Zou U een Pleinfeest 1 x in het jaar leuk vinden? | JA | | ? | | NEE |
| 20. Hoeveel geld zou je daar aan uit willen geven? | €0 | €10 | €20 | €25 | €30 |

21. Hieronder ruimte voor eigen opmerkingen/ideeën :

22. Waar stoort U zich aan op het plein:

Aan 't getrap met ballen tegen onze schuurtjes en aan 't bekladden met krijt.



HANDTEKENING:

A.M. Pot-Kroes

Met Vriendelijke Groet E.A. Eilert-van den Ham

PLEINENQUETE

Naam: Alie Boerman

Leeftijd: 67

Geslacht: vrouw

Geef aan hoe u de kwaliteit van de onderstaande artikelen beoordeelt door op dezelfde regel in de rechterkolom het nummer te omcirkelen dat het best met uw oordeel overeenkomt

| Renovatie Plein | Schaal | | | | |
|--|----------------------------|----------|----------|---|--|
| | S l e c h t | Goed | | | U i t s t e k e n d |
| 1. Wat vind U van het plein? | 1 | <u>2</u> | 3 | 4 | 5 |
| 2. Moet het plein opgeknapt worden? | <u>JA</u> | | ? | | NEE |
| 3. Wat zou U er van vinden als er een speelplaats komt? | JA | | <u>?</u> | | NEE |
| 4. Zou U er meer vrolijke bloemen willen? 5. Welke illustratie kiest U dan A,B,C (Onder aan de bladzijde) | A | | <u>B</u> | | C |
| 6. Hoe staat U tegenover voetbal goals | JA | | ? | | <u>NEE</u> |
| 7. Wat vindt U van een glijbaan voor Baby's en Peuters? | <u>JA</u> | | ? | | NEE |
| 8. Wat vind U van een speeltoestel op de foto? (op blz 2.) | <u>?</u> | | | | |
| 9. Zou er een "afsluitbare" zandbak moet komen? | JA | | ? | | <u>NEE</u> |
| 10. Wat vind U van een bankje bij de speeltuin? | JA | | <u>?</u> | | NEE |
| 11. Als er een prullenbak komt zou U die een keer willen legen? | JA | | ? | | <u>NEE</u> |
| 12. Zou U een schommel willen? | JA | | <u>?</u> | | NEE |
| 13. Hoe vindt U de stoep bij U voor/achter? | 1 | 2 | <u>3</u> | 4 | 5 |

Foto A



Foto B



Foto c



PLEINENQUETE

Naam: _____

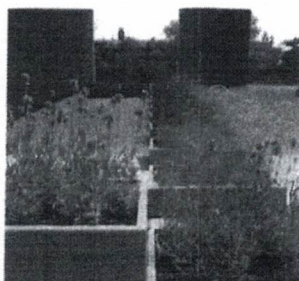
Leeftijd: _____

Geslacht: _____

Geef aan hoe u de kwaliteit van de onderstaande artikelen beoordeelt door op dezelfde regel in de rechterkolom het nummer te omcirkelen dat het best met uw oordeel overeenkomt

| Renovatie Plein | Schaal | | | | |
|--|----------------------------|------|-----|-----|--|
| | S l e c h t | Goed | | | U i t s t e k e n d |
| 14. Vind U dat er genoeg verlichting is bij U voor/achter. | 1 | 2 | 3 | 4 | 5 |
| 15. Wat zou U vinden van veiligheidstegels | 1 | 2 | 3 | 4 | 5 |
| 16. Zou je willen helpen met het feest? | JA | | ? | | NEE |
| 17. Wat zou U willen dat er verandert word: | | | | | |
| 18. Zou U willen meewerken aan een schoon plein: | JA | | ? | | NEE |
| 19. Zou U een Pleinfeest 1 x in het jaar leuk vinden? | JA | | ? | | NEE |
| 20. Hoeveel geld zou je daar aan uit willen geven? | €0 | €10 | €20 | €25 | €30 |

21. Hieronder ruimte voor eigen opmerkingen/ideeën :

22. Waar stoort U zich aan op het plein:

Als heb een rommelgje wovd.
 een vies bankje + afval.
 heb was vroeger een speel zandbak.
 + glijbaan.



HANDTEKENING:

B. Boerma

Met Vriendelijke Groet E.A. Ellert-van den Ham .

Naam: Bergman
Leeftijd: 69
Geslacht: man

Geef aan hoe u de kwaliteit van de onderstaande artikelen beoordeelt door op dezelfde regel in de rechterkolom het nummer te omcirkelen dat het best met uw oordeel overeenkomt

| Renovatie Plein | Schaal | | | | |
|--|----------------------------------|----------------------------------|-----|----------------------------------|----------------------------------|
| | Slecht | Goed | | | Uitstekend |
| 14. Vind U dat er genoeg verlichting is bij U voor/achter. | 1 | 2 | 3 | <input checked="" type="radio"/> | 5 |
| 15. Wat zou U vinden van veiligheidstegels | 1 | 2 | 3 | 4 | <input checked="" type="radio"/> |
| 16. Zou je willen helpen met het feest? | JA | | ? | | <input checked="" type="radio"/> |
| 17. Wat zou U willen dat er verandert word: | <u>alles</u> | | | | |
| 18. Zou U willen meewerken aan een schoon plein: | JA | | ? | | <input checked="" type="radio"/> |
| 19. Zou U een Pleinfeest 1 x in het jaar leuk vinden? | <input checked="" type="radio"/> | | ? | | NEE |
| 20. Hoeveel geld zou je daar aan uit willen geven? | €0 | <input checked="" type="radio"/> | €20 | €25 | €30 |

21. Hieronder ruimte voor eigen opmerkingen/ideeën :

22. Waar stoot U zich aan op het plein: kelijk

Vind alles goed
kan zelf niet mee werken
IVD
Hard

HANDTEKENING: [Handwritten Signature]



Met Vriendelijke Groet E.A. Eilert-van den Ham

PLEINENQUÊTE

Naam: _____

Leeftijd: _____

Geslacht: _____

Geef aan hoe u de kwaliteit van de onderstaande artikelen beoordeelt door op dezelfde regel in de rechterkolom het nummer te omcirkelen dat het best met uw oordeel overeenkomt

| Renovatie Plein | Schaal | | | | |
|---|----------------------------|--------------|------|---|--|
| | S l e c h t | | Goed | | U i t s t e k e n d |
| 1. Wat vind U van het plein? | 1 | 2 | 3 | 4 | 5 |
| 2. Moet het plein opgeknapt worden? | X | | ? | | NEE |
| 3. Wat zou U er van vinden als er een speelplaats komt? | X | | ? | | NEE |
| 4. Zou U er meer vrolijke bloemen willen? | X | | B | | C |
| 5. Welke illustratie kiest U dan A,B,C (Onder aan de bladzijde) | | | | | |
| 6. Hoe staat U tegenover voetbal goals | X | | ? | | NEE |
| 7. Wat vindt U van een glijbaan voor Baby's en Peuters? | X | | ? | | NEE |
| 8. Wat vind U van een speeltoestel op de foto? (op blz 2.) | Mooi | | | | |
| 9. Zou er een "afsluitbare" zandbak moet komen? | X | | ? | | NEE |
| 10. Wat vind U van een bankje bij de speeltuin? | X | | ? | | NEE |
| 11. Als er een prullenbak komt zou U die een keer willen legen? | JA | | ? | | NEE |
| 12. Zou U een schommel willen? | X | | ? | | NEE |
| 13. Hoe vindt U de stoep bij U voor/achter? | 1 | 2 | 3 | 4 | 5 |

Foto A



Foto B



Foto c



PLEINENQUETE

Naam: Amalbers

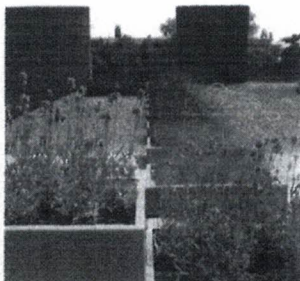
Leeftijd: _____

Geslacht: _____

Geef aan hoe u de kwaliteit van de onderstaande artikelen beoordeelt door op dezelfde regel in de rechterkolom het nummer te omcirkelen dat het best met uw oordeel overeenkomt

| Renovatie Plein | Schaal | | | | |
|---|----------------------------|---|---|---|--|
| | S l e c h t | 2 | 3 | 4 | U i t s t e k e n d |
| 1. Wat vind U van het plein? | 1 | 2 | 3 | 4 | 5 |
| 2. Moet het plein opgeknapt worden? | JA | | ? | | NEE |
| 3. Wat zou U er van vinden als er een speelplaats komt? | JA | | ? | | NEE |
| 4. Zou U er meer vrolijke bloemen willen? | A | | B | | C |
| 5. Welke illustratie kiest U dan A,B,C (Onder aan de bladzijde) | | | | | |
| 6. Hoe staat U tegenover voetbal goals | JA | | ? | | NEE |
| 7. Wat vindt U van een glijbaan voor Baby's en Peuters? | JA | | ? | | NEE |
| 8. Wat vind U van een speeltoestel op de foto? (op blz 2.) | | | | | |
| 9. Zou er een "afsluitbare" zandbak moet komen? | JA | | ? | | NEE |
| 10. Wat vind U van een bankje bij de speeltuin? | JA | | ? | | NEE |
| 11. Als er een prullenbak komt zou U die een keer willen legen? | JA | | ? | | NEE |
| 12. Zou U een schommel willen? | JA | | ? | | NEE |
| 13. Hoe vindt U de stoep bij U voor/achter? | 1 | 2 | 3 | 4 | 5 |

Foto A



Foto B



Foto c



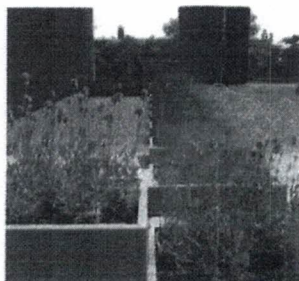