

Eddy Oosterik
16 april 2014

Inhoudsopgave

| | | |
|----------|---|-----------|
| 1 | Inleiding | 1 |
| 1.1 | Handreiking Regionaal Risicoprofiel | 1 |
| 1.2 | Actualisatie van de geïnventariseerde risicovolle situaties | 1 |
| 1.3 | Actualiteit Risicokaart | 2 |
| 1.4 | Leeswijzer | 3 |
| 2 | Mogelijke branden, rampen en crises | 4 |
| 2.1 | Maatschappelijke thema's, crisistypen en incidenttypen IJsselland | 4 |
| 2.2 | Overzicht risico's IJsselland | 7 |
| 3 | Gemeente Dalfsen | 10 |
| 3.1 | Inrichtingen met gevaarlijke stoffen | 10 |
| 3.2 | Verkeer en vervoer | 12 |
| 3.3 | Natuurrampen | 13 |
| 4 | Gemeente Deventer | 14 |
| 4.1 | Inrichtingen met gevaarlijke stoffen | 14 |
| 4.2 | Verkeer en vervoer | 17 |
| 4.3 | Paniek/verstoring | 18 |
| 4.4 | Natuurrampen | 18 |
| 5 | Gemeente Hardenberg | 19 |
| 5.1 | Inrichtingen met gevaarlijke stoffen | 19 |
| 5.2 | Verkeer en vervoer | 24 |
| 5.3 | Natuurrampen | 25 |
| 6 | Gemeente Kampen | 26 |

| | | |
|-----------|--------------------------------------|-----------|
| 6.1 | Inrichtingen met gevaarlijke stoffen | 26 |
| 6.2 | Verkeer en vervoer | 28 |
| 6.3 | Paniek/verstoring | 29 |
| 6.4 | Natuurrampen | 30 |
| 7 | Gemeente Olst-Wijhe | 31 |
| 7.1 | Inrichtingen met gevaarlijke stoffen | 31 |
| 7.2 | Verkeer en vervoer | 33 |
| 7.3 | Paniek/verstoring | 34 |
| 7.4 | Natuurrampen | 35 |
| 8 | Gemeente Ommen | 36 |
| 8.1 | Inrichtingen met gevaarlijke stoffen | 36 |
| 8.2 | Verkeer en vervoer | 39 |
| 8.3 | Paniek/verstoring | 39 |
| 8.4 | Natuurrampen | 40 |
| 9 | Gemeente Raalte | 41 |
| 9.1 | Inrichtingen met gevaarlijke stoffen | 41 |
| 9.2 | Verkeer en vervoer | 44 |
| 9.3 | Paniek/verstoring | 44 |
| 9.4 | Natuurrampen | 45 |
| 10 | Gemeente Staphorst | 46 |
| 10.1 | Inrichtingen met gevaarlijke stoffen | 46 |
| 10.2 | Verkeer en vervoer | 49 |
| 10.3 | Paniek/verstoring | 49 |
| 10.4 | Natuurrampen | 50 |

| | | |
|-----------|--------------------------------------|-----------|
| 11 | Gemeente Steenwijkerland | 51 |
| 11.1 | Inrichtingen met gevaarlijke stoffen | 51 |
| 11.2 | Verkeer en vervoer | 54 |
| 11.3 | Paniek/verstoring | 55 |
| 11.4 | Natuurrampen | 56 |
| 12 | Gemeente Zwartewaterland | 57 |
| 12.1 | Inrichtingen met gevaarlijke stoffen | 57 |
| 12.2 | Verkeer en vervoer | 59 |
| 12.3 | Paniek/verstoring | 59 |
| 12.4 | Natuurrampen | 60 |
| 13 | Gemeente Zwolle | 61 |
| 13.1 | Inrichtingen met gevaarlijke stoffen | 61 |
| 13.2 | Verkeer en vervoer | 64 |
| 13.3 | Paniek/verstoring | 65 |
| 13.4 | Natuurrampen | 66 |
| 14 | Bovenregionale risico's | 67 |
| 14.1 | Overijssel | 67 |
| 14.2 | Drenthe | 68 |
| 14.3 | Flevoland | 68 |
| 14.4 | Friesland | 68 |
| 14.5 | Gelderland | 69 |
| 14.6 | Duitsland | 69 |
| 15 | Toekomstverkenning | 70 |
| 15.1 | Buisleidingen | 70 |

| | | |
|------|--|-----------|
| 15.2 | Structuurvisie Buisleidingen | 70 |
| | Vervoer gevaarlijke stoffen | 70 |
| 15.3 | Liquefied Natural Gas (LNG) | 71 |
| 15.4 | Drontermeertunnel | 71 |
| 15.5 | Tunnelplan Raalte | 72 |
| 15.6 | Regionale uitvoeringsdiensten | 72 |
| 15.7 | Omgevingsvisie Overijssel | 72 |
| 15.8 | Ruimte voor de rivier | 75 |
| | Bijlage 1: Kwetsbare objecten per gemeente (28-02-2013) | 77 |

Versiebeheer

Versie

| Versienr | Auteur | Opmerkingen |
|----------|-------------------|--|
| 1.0 | Johan Kloppenburg | Eerste opzet 2010 |
| 2.0 | Eddy Oosterik | Oktober 2013, actualisatie 2012/2013. April 2014, opmerkingen eerste consultatieronde verwerkt |
| | | |

Distributie

| Versienr | Datum | Verspreid aan |
|----------|------------|------------------|
| 1.0 | 15-12-2010 | Algemeen Bestuur |
| 2.0 | 16-04-2014 | Algemeen Bestuur |
| | | |
| | | |
| | | |

| | |
|--------------------------------|------------------------|
| Documenteigenaar | Eddy Oosterik |
| Vastgesteld door | |
| Datum vaststelling | |
| Geplande evaluatiedatum | 1 jaar na vaststelling |
| Digitale vindplaats | <i>Corsa.....</i> |

1 Inleiding

Het opstellen van een regionaal risicoprofiel is een taak van de veiligheidsregio die primair wordt ontleend aan de wet veiligheidsregio's (Wvr). Volgens de Wvr, art. 15, bestaat een risicoprofiel uit:

- een overzicht van de *risicovolle situaties* binnen de veiligheidsregio die tot een brand, ramp of crisis kunnen leiden,
- een overzicht van de *soorten branden, rampen en crises* die zich in de veiligheidsregio kunnen voordoen, en
- een *analyse* waarin de weging en inschatting van de gevolgen van de soorten branden, rampen en crises zijn opgenomen.

Op basis van het risicoprofiel moeten enerzijds besluiten kunnen worden genomen over het voorkomen en beperken van de risico's (risicobeheersing). Anderzijds kunnen met het risicoprofiel de operationele prestaties van de crisisbeheersingsorganisatie worden afgestemd op de aanwezige risico's. In het wetsvoorstel is daarom expliciet de verplichting opgenomen om in het beleidsplan de operationele prestaties van de betrokken organisaties te beschrijven. Voorts vormt het risicoprofiel de basis voor de risicocommunicatie naar de burger over specifieke risico's en handelingsperspectieven om de zelfredzaamheid te vergroten.

1.1 Handreiking Regionaal Risicoprofiel

Alle veiligheidsregio's moeten een risicoprofiel opstellen. Om onderling het risicoprofiel te kunnen vergelijken en een landelijk overzicht te kunnen maken is de Handreiking Regionaal risicoprofiel opgesteld. De Handreiking Regionaal Risicoprofiel is een landelijk instrument dat de regio's ondersteunt bij het opstellen van een eigen risicoprofiel. Het risicoprofiel geeft antwoord op de volgende vragen:

1. Wat kan ons over komen (risicobeeld)
2. Wat kunnen we eraan doen (risicoanalyse)

1.2 Actualisatie van de geïnventariseerde risicovolle situaties

Op 15 december 2010 is het eerste regionaal risicobeeld vastgesteld. Het risicobeeld wijzigt echter steeds omdat er risicovolle situaties bij komen en weggaan. Als voorbereiding op het nieuwe beleidsplan moet in 2014 het nieuwe Regionaal Risicoprofiel worden vastgesteld. Dit Risicobeeld dient als basis voor het nieuw vast te stellen Regionaal Risicoprofiel.

De gemeentelijke risico-inventarisatie voor de provinciale risicokaart is gebruikt als basis voor het Regionaal Risicobeeld IJsselland 2014. Op de risicokaart staan de risicobronnen en kwetsbare objecten zoals deze zijn geautoriseerd door de bevoegde gezagen binnen de regio (peildatum 1 december 2012, per Besluit van de Veiligheidsdirectie 9 november 2012).

1.3 Actualiteit Risicokaart

De gemeente hebben de wettelijke verplichting om de gegevens van de risicokaart (ISOR/RRGS) in te voeren en voortdurend actueel te houden.

In de afgelopen jaren zijn voor de gemeenten terugkomdagen georganiseerd (in kader van Meerjarenprogramma Externe Veiligheid Overijssel (Mevo). De gemeenten zijn tijdens die dagen gezamenlijk met de Provincie Overijssel geïnformeerd over de nieuwe ontwikkelingen met betrekking tot de risicokaart en zijn (bij)geschoold ten aanzien van het vullen van de risicokaart. Tevens zijn er voor de gebruikers werkinstructies en een quick start ISOR/RRGS ontwikkeld. De Veiligheidsregio IJsselland fungeert als vraagbaak voor de gemeenten.

Medio 2012 zijn de gemeenten door de provincie Overijssel geïnformeerd over de actualiteit van de gegevens van de risicokaart. Uit deze inventarisatie bleek dat bij meerdere gemeenten nog niet alle gegevens up to date waren. De gemeenten zijn door de provincie verzocht om de gegevens die niet actueel waren zo spoedig mogelijk te actualiseren.

In november 2012 zijn de gemeenten door de Veiligheidsregio geïnformeerd over de wettelijke verplichting van de Veiligheidsregio om eens in de vier jaar een risicoprofiel en beleidsplan op te stellen. De gemeente zijn erop gewezen dat een up to date risicokaart onontbeerlijk is voor een actueel risicoprofiel en verzocht de gegevens van de risicokaart voor 1 december 2012 te actualiseren.

Eind 2012 heeft de Inspectie Veiligheid en Justitie een onderzoek uitgevoerd naar het gebruik en de invoer van de risicokaart.

Zoals eerder vermeld zijn de gemeenten zelf verantwoordelijk voor een actuele risicokaart. Indien er gegevens ontbreken of niet meer actueel zijn in het Regionaal Risicobeeld IJsselland 2014 zal dit door de gemeente zo spoedig mogelijk moeten worden aangepast op de risicokaart. Alleen door een actuele risicokaart kunnen de risicolocaties en gevolgen van branden, rampen en crises adequaat worden geanalyseerd.

1.3.1 Wijzigingen ten opzichte van Risicobeeld van 15 december 2010

Risicolocaties vallend onder het Register Risicosituaties Gevaarlijke Stoffen (RRGS)

In hoofdstuk 2 is een overzicht opgenomen van de risicolocaties in IJsselland (peildatum: december 2010 en december 2012). Uit de overzichten volgt dat het aantal risicolocaties met gevaarlijke stoffen beperkt (7 %) is uitgebreid (van 330 naar 353 risicolocaties). Dit zijn met name inrichtingen met opslag van propaan en gasvormige gevaarlijke stoffen. De meeste nieuw geïnventariseerde risicolocaties waren in 2010 ook al aanwezig maar door de verbeterde inventarisatie komen ze nu pas in beeld. Het aantal inrichtingen die onder het Besluit Risico's Zware Ongevallen (BRZO) vallen is niet gewijzigd. De BRZO inrichtingen vallen door de grote hoeveelheid opgeslagen gevaarlijke stoffen en de daarmee gepaard gaande risico's onder de zwaarste categorie inrichtingen.

Risicolocaties vallend onder Informatie Systeem Overige Ramptypen (ISOR)

Het ISOR bevat de informatie over de kwetsbare objecten en ongevallen anders dan die met gevaarlijke stoffen (overstromingen, bosbranden etc.).

Opvallend zijn de wijzigingen in het aantal evenementen/activiteiten en de natuurrampen. Deze zijn respectievelijk met 36 (120%) en 18 (100%) toegenomen. Dit is met name terug te voeren op een verbeterde inventarisatie en/of beoordeling van de risico's door de invoerder van het ISOR. Ook hiervoor geldt dat de grootste risico's ook al in het Risicobeeld 2010 waren opgenomen.

Volgens de de inventarisatie van het aantal kwetsbare objecten (ziekenhuizen, scholen, etc.) is deze categorie met 36 (1.7 %) objecten afgenomen tot 2053 objecten. Doordat het aantal kwetsbare objecten voortdurend wijzigt zal deze categorie qua aantallen de grootste fluctuaties vertonen. Voor de hulpdiensten is het aantal kwetsbare objecten een belangrijke indicatie voor het bepalen van de beheersbaarheid van een incident.

Er kan worden geconcludeerd dat het aantal risicolocaties en het aantal kwetsbare objecten niet veel afwijken van de in 2010 uitgevoerde inventarisatie. Wel is duidelijk dat het aantal risicolocaties met het grootste gevaar (de BRZO inrichtingen) niet zijn toegenomen. De wijzigingen hebben met name plaatsgevonden bij de "minder" gevaarlijke inrichtingen. De beoordeling of de wijzigingen ook van invloed zijn op het risicoprofiel van de Veiligheidsregio IJsselland zal in het Regionaal Risicoprofiel worden geëvalueerd.

1.4 Leeswijzer

In hoofdstuk 2, paragraaf 2.1 zijn per maatschappelijke thema de crisis- en incidenttypen die zich in Veiligheidsregio IJsselland kunnen voordoen opgenomen. In paragraaf 2.2 is een samenvatting opgenomen van de inventarisatie van risicovolle situaties voor de gehele veiligheidsregio.

Voor de inventarisatie van risicovolle situaties zijn de risicobronnen (hoofdstuk 3 tot en met 13) en kwetsbaarheden (zie bijlage 1) meegenomen. Voor het inventarisatiewerk is gebruik gemaakt van de reeds bestaande risico-inventarisaties ten behoeve van de Provinciale Risicokaart. Met de onderliggende wettelijke verplichting voor gemeenten en provincies om inventarisatiegegevens te leveren, biedt de risicokaart een uitstekende basis voor het risicoprofiel. De wetgever heeft dit directe verband nadrukkelijk beoogd door te stellen dat het isicoprofiel wordt gemaakt "op basis van de risicokaart".

Risico's stoppen niet bij de grens van de regio. Het regionaal risicoprofiel is dan ook niet compleet zonder een inventarisatie van de risico's aanwezig bij de buurregio's (of het buurland) die een *direct* grensoverschrijdend effect kunnen hebben op de eigen regio. Deze bovenregionale risico's zijn terug te vinden in hoofdstuk 14.

De gegevens, die vastliggen in RRGs en ISOR, zijn samen met een toekomstverkenning (hoofdstuk 15) vastgelegd in onderliggend risicobeeld 2014.

2 Mogelijke branden, rampen en crises

Om het in principe oneindige aantal verschillende branden, rampen en crises dat zich kan voordoen, inventariseerbaar, analyseerbaar en uitlegbaar te maken, is een landelijk uniforme categorisering gehanteerd die herkenbaar is voor burgers, bestuurders en professionals.

Voor de indeling van de risico-inventarisatie is aangesloten bij de vigerende risico-inventarisaties, zoals die door gemeenten en provincies reeds worden uitgevoerd. Deze inventarisaties zijn gereguleerd middels de Ministeriële Regeling Risicokaart en de bijbehorende Leidraad Risico-inventarisatie.

2.1 Maatschappelijke thema's, crisistypen en incidenttypen IJsselland

Binnen de systematiek van de Leidraad Maatramp werden de achttien ramptypen niet op een hoger abstractieniveau ingedeeld. In voorliggende risico-inventarisatie is ervoor gekozen een clustering aan te brengen in zeven 'maatschappelijke thema's'.

De term ramptype is vervangen door het bredere begrip crisistype, dat voortbouwend op de Leidraad Maatramp als volgt kan worden gedefinieerd: "*categorieën van mogelijke branden, rampen en crises die qua soort effecten en qua ontwikkeling in de tijd op elkaar lijken.*" Onder een crisistype kan overigens ook "de dreiging van..." worden verstaan.

Het aantal maatschappelijke thema's en crisistypen is limitatief. Dit is mede om de vergelijkbaarheid en uitwisselbaarheid van informatie tussen de regio's te waarborgen. Elk crisistype kent echter weer verschillende verschijningsvormen. Deze specificaties van crisistypen worden 'incidenttypen' genoemd. Een voorbeeld: het crisistype 'overstroming' is op deze manier onder te verdelen in de volgende 'incidenttypen': 'overstroming door hoge rivierwaterstanden' en 'overstroming door vollopen polder'.

Hieronder volgt per maatschappelijk thema de crisis- en incidenttypen die zich mogelijk in Veiligheidsregio IJsselland kunnen voordoen. De vetgedrukte incidenttypen zullen in de volgende fase worden geanalyseerd.

2.1.1 Natuurlijke omgeving

| crisistype | Incidenttype |
|-----------------------------|---|
| overstromingen | overstromingen door hoge rivierwaterstanden |
| | vollopen van een polder/ dijkdoorbraak |
| natuurbranden | Bosbrand |
| | heide- en (hoog)veenbranden |
| extreme weersomstandigheden | koude golf, sneeuw en ijzel |
| | hitte golf en smog |
| | storm en windhozen |
| | extreme regenval |
| | aanhoudende laaghangende mist |

| crisistype | Incidenttype |
|-------------------------|---|
| dier- en plantenziekten | ongedierte en plantenziekte (denk aan boktor, eiken processierups, sprinkhanenplaag) dierziekten (ziektégolf) |

2.1.2 Gebouwde omgeving

| crisistype | Incidenttype |
|---|--|
| branden in kwetsbare objecten | grote brand in gebouwen met niet of verminderd zelfredzame personen |
| | grote brand in gebouwen met een grootschalige publieksfunctie |
| | grote brand in bijzonder hoge gebouwen of ondergrondse bebouwing |
| | brand in dichte binnensteden |
| instorting in grote gebouwen en kunstwerken | instorting door een explosie |
| | instorting door gebreken in de constructie of fundering |

2.1.3 Technologische omgeving

| Crisistype | incidenttype |
|--|---|
| ongevallen met brandbare / explosieve stof in open lucht | ongeval vervoer weg |
| | ongeval vervoer water |
| | ongeval spoorvervoer |
| | ongeval transport buisleidingen |
| ongevallen met giftige stof in open lucht | ongeval stationaire inrichting (productie, verwerking, opslag en gebruik) |
| | ongeval vervoer weg |
| | ongeval spoorvervoer |
| kernongevallen | ongeval stationaire inrichting (productie, verwerking, opslag en gebruik) |
| | ongeval A-objecten: nabije centrales grensoverschrijdend |
| | ongeval B-objecten: vervoer grote eenheden radioactief materiaal |
| | ongeval B-objecten: nucleaire faciliteiten brandklasse ii |
| | ongeval B-objecten: overig vervoer en gebruik nucleaire materialen (laboratoria etc.) |

2.1.4 Vitale infrastructuur en voorzieningen

| Crisistype | incidenttype |
|--|--|
| verstoring energievoorziening | uitval olievoorziening |
| | uitval gasvoorziening |
| | uitval elektriciteitsvoorziening |
| verstoring drinkwatervoorziening | uitval drinkwatervoorziening |
| | problemen waterinname (waterstand rivieren en meren) |
| | verontreiniging in drinkwaternet |
| verstoring rioolwaterafvoer en afvalwaterzuivering | uitval rioleringsstelsel |
| | uitval afvalwaterzuivering |
| verstoring telecommunicatie en ICT | uitval voorziening voor spraak- en datacommunicatie |
| verstoring afvalverwerking | langdurige staking afvalverwerking |
| verstoring voedselvoorziening | langdurige staking distributiecentra |

2.1.5 Verkeer en vervoer

| crisistype | incidenttype |
|-----------------------------------|---|
| incidenten op water | incident waterrecreatie en pleziervaart |
| | incident beroepsvaart (anders dan met gevaarlijke stoffen) |
| | incident op ruim water |
| | grootschalig duikincident |
| verkeersincidenten op land | incident wegverkeer |
| | incident treinverkeer |
| incidenten in tunnels | incidenten in treintunnels |

2.1.6 Gezondheid

| crisistype | incidenttype |
|----------------------------|---|
| bedreiging volksgezondheid | besmettingsgevaar via contactmedia |
| | feitelijke grootschalige besmetting (nog) zonder ziekteverschijnselen |
| | besmettingsgevaar vanuit buitenland |
| | besmettingsgevaar in eigen regio |
| | dierziekte overdraagbaar op mens |
| | voedselvergiftiging |
| | verontreinigd zwemwater door natuurlijke oorzaak (blauwalg) |
| ziektégolf | besmettelijke ziekte |
| | niet besmettelijke ziekte |
| dierziekten | overdraagbaar op mens |

2.1.7 Sociaal-maatschappelijke

| crisistype | incidenttype |
|--------------------------|---|
| paniek in menigten | paniek tijdens grote festiviteiten, concerten, demonstraties |
| verstoring openbare orde | rel rondom demonstraties en andere manifestaties |
| | gewelddadigheden rondom voetbalwedstrijden |
| | maatschappelijke onrust en buurtrellen |

2.2 Overzicht risico's IJsselland

2.2.1 Inrichtingen met gevaarlijke stoffen

| Categorie | Dalfsen | Deventer | Hardenberg | Kampen | Olst-Wijhe | Ommen | Raalte | Staphorst | Steenwijkerland | Zwartewaterland | Zwolle | Totaal 2010 | TOTAAL 2012 |
|---|---------|----------|------------|--------|------------|-------|--------|-----------|-----------------|-----------------|--------|-------------|-------------|
| A BRZO | 0 | 2 | 0 | 2 | 0 | 1 | 0 | 0 | 0 | 0 | 2 | 7 | 7 |
| B LPG-tankstations | 5 | 5 | 15 | 5 | 5 | 3 | 8 | 2 | 9 | 6 | 8 | 72 | 71 |
| C Opslag verpakte gevaarlijke stoffen | 0 | 6 | 2 | 2 | 2 | 0 | 0 | 0 | 0 | 0 | 3 | 16 | 15 |
| D Ammoniakkoel- of vriesinstallatie | 1 | 1 | 2 | 1 | 4 | 1 | 0 | 1 | 0 | 0 | 3 | 13 | 14 |
| DFE Defensie-inrichting | 0 | 0 | 0 | 0 | 0 | 0 | 0 | 1 | 0 | 0 | 0 | 1 | 1 |
| E Spoorwegemplacement | 0 | 1 | 0 | 0 | 0 | 0 | 0 | 0 | 0 | 0 | 1 | 2 | 2 |
| G Consumentenvuurwerk | 0 | 0 | 10 | 2 | 0 | 0 | 0 | 0 | 1 | 0 | 0 | 11 | 13 |
| I Mijnbouwbedrijf | 0 | 0 | 11 | 0 | 0 | 0 | 0 | 0 | 1 | 0 | 0 | 12 | 12 |
| K Propana en (vloeibaar) brandbaar gas | 0 | 1 | 45 | 3 | 0 | 10 | 7 | 18 | 14 | 2 | 3 | 94 | 103 |
| L1 Munitie | 0 | 0 | 0 | 0 | 0 | 0 | 0 | 0 | 0 | 0 | 1 | 1 | 1 |
| L2 ontplofbare stoffen | 0 | 0 | 0 | 0 | 0 | 0 | 0 | 2 | 0 | 0 | 0 | 2 | 2 |
| N1 Oxiderende gassen | 0 | 0 | 0 | 0 | 0 | 0 | 0 | 0 | 1 | 0 | 0 | 1 | 1 |
| N2 Gasdrukmeet- en regelstations | 2 | 4 | 0 | 1 | 0 | 0 | 5 | 1 | 5 | 2 | 4 | 23 | 24 |
| N4 Gasflessendepot | 1 | 2 | 1 | 0 | 0 | 0 | 0 | 0 | 0 | 0 | 0 | 2 | 4 |
| N6 Giftige gassen | 0 | 2 | 0 | 0 | 0 | 0 | 0 | 0 | 0 | 0 | 0 | 1 | 2 |
| N8 Inrichtingen gasvormige gevaarlijke stof | 0 | 0 | 9 | 0 | 4 | 3 | 1 | 0 | 0 | 0 | 2 | 13 | 19 |
| N9 Licht ontvlambare vloeistoffen | 0 | 0 | 1 | 1 | 0 | 0 | 0 | 0 | 0 | 0 | 0 | 0 | 2 |
| N10 Brandbare vloeistoffen | 0 | 0 | 0 | 0 | 1 | 0 | 0 | 0 | 0 | 0 | 0 | 1 | 1 |
| N11 Zeer giftige vloeistoffen | 0 | 0 | 0 | 0 | 0 | 0 | 0 | 0 | 0 | 0 | 0 | 1 | 0 |
| N13 Vloeistoffen die zeer giftige gassen vormen | 1 | 3 | 3 | 0 | 1 | 11 | 10 | 0 | 4 | 0 | 5 | 36 | 38 |
| N14 Vloeistoffen die giftige gassen vormen | 0 | 0 | 5 | 1 | 0 | 1 | 0 | 0 | 0 | 3 | 0 | 10 | 10 |
| N15 Overige gevaarlijke vloeistoffen | 0 | 0 | 5 | 0 | 0 | 0 | 0 | 1 | 0 | 0 | 0 | 5 | 6 |
| N23 Brandbare vaste stoffen | 0 | 0 | 0 | 0 | 0 | 0 | 0 | 0 | 2 | 0 | 0 | 2 | 2 |
| N24 Geparkeerde vervoerseenheden met g.s. | 1 | 1 | 0 | 0 | 1 | 0 | 0 | 0 | 0 | 0 | 0 | 4 | 3 |
| TOTAAL | 11 | 28 | 109 | 18 | 18 | 30 | 31 | 26 | 37 | 13 | 32 | 330 | 353 |

2.2.2 Verkeer en vervoer

| Categorie | Dalfsen | Deventer | Hardenberg | Kampen | Olst-Wijhe | Ommen | Raalte | Staphorst | Steenwijkerland | Zwartewaterland | Zwolle | Totaal 2010 | TOTAAL 2012 |
|------------------|----------|----------|------------|-----------|------------|----------|----------|-----------|-----------------|-----------------|----------|-------------|-------------|
| Weg ¹ | 2 | 1 | 2 | 6 | 0 | 1 | 1 | 1 | 1 | 1 | 1 | 22 | 17 |
| Spoorweg | 1 | 5 | 0 | 2 | 1 | 0 | 0 | 1 | 2 | 0 | 3 | 12 | 14 |
| Waterweg | 0 | 1 | 0 | 1 | 1 | 0 | 0 | 0 | 0 | 2 | 2 | 2 | 7 |
| Tunnel | 0 | 0 | 0 | 1 | 0 | 0 | 0 | 0 | 0 | 0 | 0 | 1 | 1 |
| TOTAAL | 3 | 7 | 2 | 10 | 2 | 1 | 1 | 2 | 3 | 3 | 3 | 37 | 39 |

2.2.3 Paniek/verstoring

| Categorie | Dalfsen | Deventer | Hardenberg | Kampen | Olst-Wijhe | Ommen | Raalte | Staphorst | Steenwijkerland | Zwartewaterland | Zwolle | Totaal 2010 | TOTAAL 2012 |
|------------------------------------|---------|----------|------------|--------|------------|-------|--------|-----------|-----------------|-----------------|--------|-------------|-------------|
| Evenement-/Activiteit ² | 0 | 0 | 0 | 17 | 7 | 6 | 1 | 3 | 20 | 5 | 20 | 33 | 79 |

2.2.4 Natuurrampen

| Categorie | Dalfsen | Deventer | Hardenberg | Kampen | Olst-Wijhe | Ommen | Raalte | Staphorst | Steenwijkerland | Zwartewaterland | Zwolle | Totaal 2010 | TOTAAL 2012 |
|------------------------|----------|----------|------------|----------|------------|----------|----------|-----------|-----------------|-----------------|----------|----------------|-----------------|
| Brandbaar natuurgebied | 4 | 0 | 2 | 0 | 2 | 7 | 1 | 2 | 2 | 0 | 0 | 14 | 20 |
| Overstromingsgebied | 2 | 2 | 0 | 2 | 1 | 1 | 1 | 1 | 1 | 2 | 3 | 4 ³ | 16 ⁴ |
| TOTAAL | 6 | 2 | 2 | 2 | 3 | 8 | 2 | 3 | 3 | 2 | 3 | 18 | 36 |

¹ Autosnelwegen, rijks(auto)wegen en provinciale autowegen. Geen route gevaarlijke stoffen!

² Locatiespecifieke en periodieke evenementen met bijeenkomsten van minstens 5.000 personen per keer op een gedefinieerd, beperkt gebied.

³ Het betreft hier de dijkringen Mastenbroek, Salland, Vollenhove en IJsseldelta.

⁴ Het betreft hier de dijkringen Mastenbroek, Salland, Vollenhove, Gorssel en IJsseldelta.

2.2.5 Kwetsbare objecten

| Categorie | Dalfsen | Deventer | Hardenberg | Kampen | Olst-Wijhe | Ommen | Raalte | Staphorst | Steenwijkerland | Zwartewaterland | Zwolle | Totaal 2010 | TOTAAL 2012 |
|---------------|---------|----------|------------|--------|------------|-------|--------|-----------|-----------------|-----------------|--------|-------------|-------------|
| Geautoriseerd | 88 | 183 | 233 | 210 | 157 | 109 | 59 | 42 | 395 | 5 | 275 | 1586 | 1756 |
| Werkversie | 15 | 25 | 17 | 5 | 0 | 7 | 0 | 0 | 2 | 1 | 110 | 174 | 182 |
| Concept | 10 | 0 | 0 | 0 | 0 | 0 | 0 | 0 | 0 | 105 | 0 | 329 | 115 |
| TOTAAL | 113 | 208 | 250 | 215 | 157 | 116 | 59 | 42 | 397 | 111 | 385 | 2089 | 2053 |

3 Gemeente Dalfsen

| | |
|---------------------------|--|
| Oppervlakte | 166,50 km ² |
| - land | 165,14 km ² |
| - water | 1,36 km ² |
| Inwoners (1-1-2012) | 27.439 (166/km ²) |
| Belangrijke verkeersaders | N340, N348 en N377 spoorlijn Zwolle-Emmen |

3.1 Inrichtingen met gevaarlijke stoffen

In gemeente Dalfsen zijn in het RRG (01-12-2012) onderstaande inrichtingen geregistreerd die werken met gevaarlijke stoffen of met installaties die gevaarlijke stoffen bevatten. Door het gebruik van gevaarlijke stoffen vormen deze inrichtingen mogelijk een risico voor de omgeving.

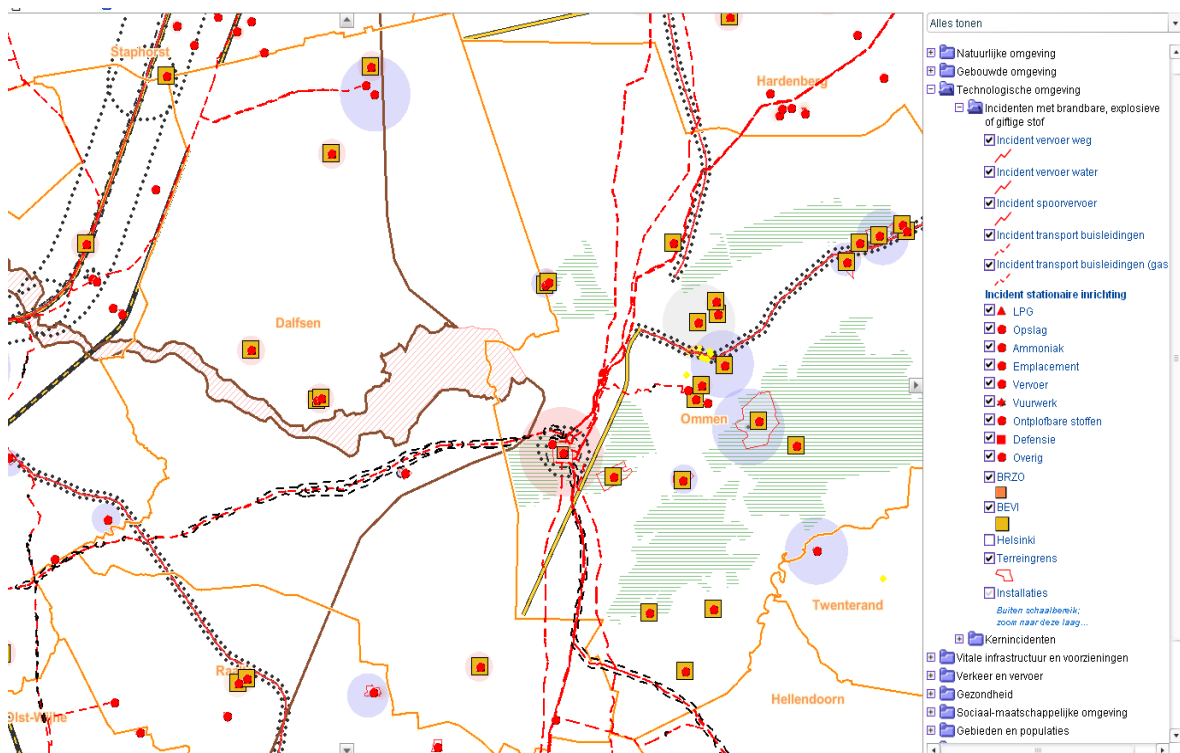

3.1.1 LPG-tankstations (B)

LPG-tankstations als bedoeld in artikel 1, eerste lid, onder b, van het Besluit LPG-tankstations.

| <u>Naam object</u> | <u>ID</u> | <u>Sts</u> | <u>Mutatie</u> | <u>Bevoegd gezag</u> |
|-------------------------------|-----------|------------|----------------|----------------------|
| Autobedrijf Lindeboom V.O.F. | 3972 | Aut. | 17-09-12 | DALFSEN |
| Garage Ten Have | 3974 | Aut. | 17-09-12 | DALFSEN |
| Oosterveen's Tankstation b.v. | 3979 | Aut. | 13-08-12 | DALFSEN |
| tankstation Rondweg b.v. | 3976 | Aut. | 13-08-12 | DALFSEN |
| Tankstation Westdal | 3994 | Aut. | 17-09-12 | DALFSEN |

3.1.2 Ammoniakkoel- of vriesinstallatie (D)

Inrichtingen waarin een koel- of vriesinstallatie aanwezig is. Hoeveelheid welke ≥ 200 kg ammoniak is per installatie.

| <u>Naam object</u> | <u>ID</u> | <u>Sts</u> | <u>Mutatie</u> | <u>Bevoegd gezag</u> |
|----------------------------|-----------|------------|----------------|----------------------|
| Kaasfabriek Bel Leerdammer | 4019 | Aut. | 13-08-12 | DALFSEN |

3.1.3 Gasdrukmeet- en regelstations (N2)

Inrichtingen waar een gasdrukregel- en meetstation aanwezig is Categorie C in NEN 1059 vermeldt de volgende kenmerken: 'ontwerpcapaciteit > 6000 m³/uur en inlaatdruk < 8 bar' of 'alle capaciteiten en inlaatdruk > 8 bar'. Categorie C volgens het Activiteitenbesluit: 'een inlaatdruk die kleiner is dan of gelijk is aan 100 bar (dan ongeacht de grootte van de ontwerpcapaciteit), niet zijnde type A of B'.

| <u>Naam object</u> | <u>ID</u> | <u>Sts</u> | <u>Mutatie</u> | <u>Bevoegd gezag</u> |
|----------------------------------|-----------|------------|----------------|----------------------|
| Lemelerveld Edon-zuid N 265 | 9216 | Aut | 13-08-12 | DALFSEN |
| Nieuwleusen IJsselmij-Gazo N 432 | 9217 | Aut | 13-08-12 | DALFSEN |

3.1.4 Gasflessendepot (N4)

Inrichtingen waar gasflessen worden opgeslagen (gasflessendepot). Hoeveelheid (som van alle flessen) welke ≥ 10.000 liter is.

| <u>Naam object</u> | <u>ID</u> | <u>Sts</u> | <u>Mutatie</u> | <u>Bevoegd gezag</u> |
|-------------------------------|-----------|------------|----------------|----------------------|
| Oosterveen's Tankstation b.v. | 3979 | Aut. | 13-08-12 | DALFSEN |

3.1.5 Vloeistoffen die zeer giftige gassen kunnen vormen (N13)

Inrichtingen waar een tank, tankwagen, boxcontainer of procesinstallatie aanwezig is met een vloeistof die zeer vergiftige gassen kan vormen (R32). Hoeveelheid welke ≥ 20 liter is (per tank, tankwagen, boxcontainer of procesinstallatie).

| <u>Naam object</u> | <u>ID</u> | <u>Sts</u> | <u>Mutatie</u> | <u>Bevoegd gezag</u> |
|---------------------|-----------|------------|----------------|----------------------|
| Zwembad Nieuwleusen | 3993 | Aut. | 13-08-12 | DALFSEN |

3.1.6 Geparkeerde vervoerseenheden met gevaarlijke stoffen (N24)

Aangewezen (parkeer) locaties waar vervoerseenheden beladen met gevaarlijke stoffen worden geparkeerd. Voor zover op de aangewezen (parkeer)locatie ≥ 10.000 kg gevaarlijke stoffen gelijktijdig aanwezig mag zijn.

| Naam object | ID | Sts | Mutatie | Bevoegd gezag |
|---------------------|------|------|----------|---------------|
| Foreco Dalfsen B.V. | 9970 | Bew. | 13-08-12 | DALFSEN |

3.2 Verkeer en vervoer

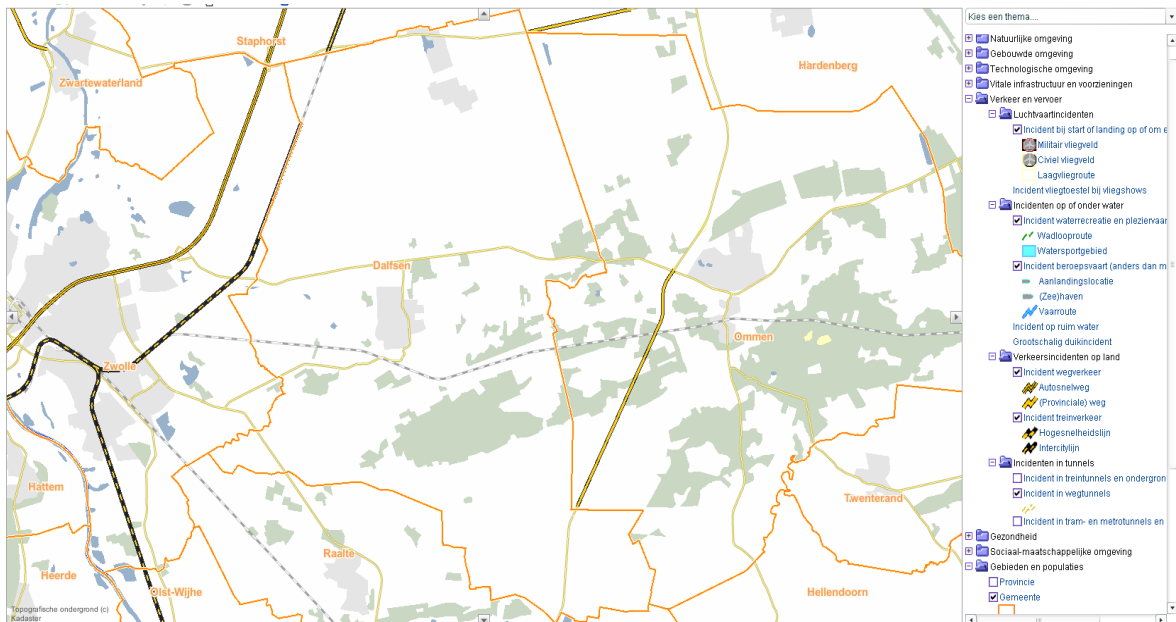

Weg/Spoorweg

| Naam object | Code object | Status | Laatste mutatie |
|--------------------------------|---------------|---------|-----------------|
| IC Zwolle-Groningen/Leeuwarden | 0148200400230 | CONCEPT | 26-08-04 |
| N348 | 0148200400223 | CONCEPT | 26-08-04 |
| N377 | 0148200400654 | CONCEPT | 23-03-05 |

3.3 Natuurrampen

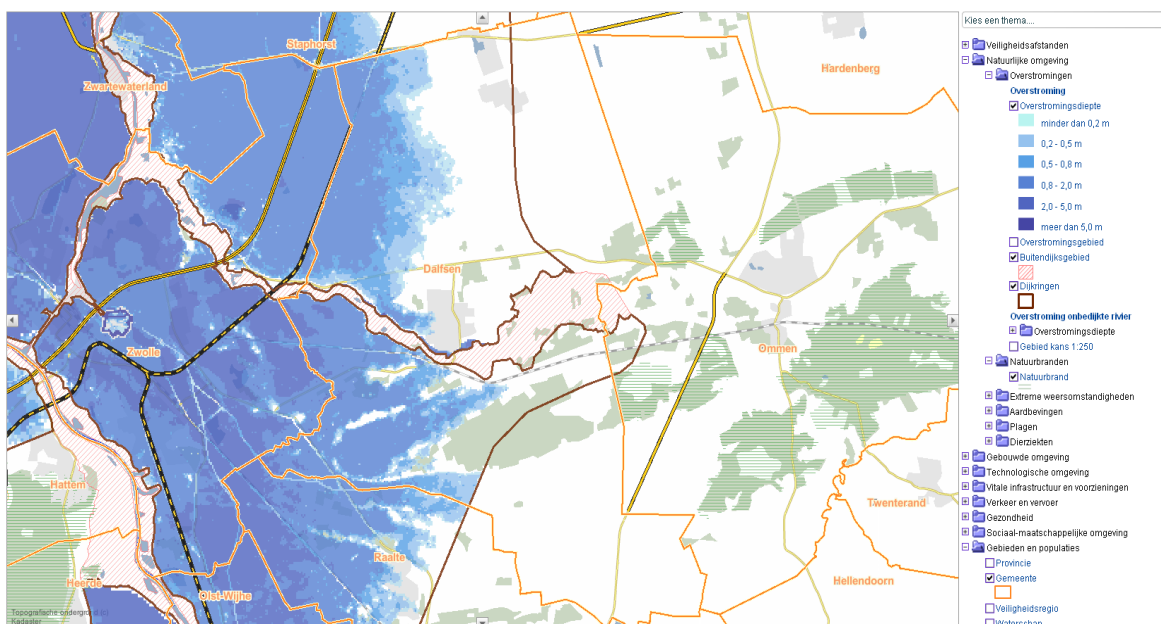

3.3.1 Brandbaar natuurgebied

| <u>Naam object</u> | <u>Code object</u> | <u>Status</u> | <u>Laatste mutatie</u> |
|---------------------|--------------------|---------------|------------------------|
| Bos Hessum | 0148200518515 | CONCEPT | 06-01-05 |
| Het Willibrordusbos | 0148200518525 | CONCEPT | 29-03-05 |
| Rechterense veld | 0148200518513 | CONCEPT | 06-01-05 |
| Zandbelten | 0148200518529 | CONCEPT | 07-01-05 |

3.3.2 Overstromingsgebied

| <u>Naam object</u> | <u>Code object</u> | <u>Status</u> | <u>Laatste mutatie</u> |
|------------------------|--------------------|---------------|------------------------|
| Dijkkring 53 Salland | OVE070066118 | Aut. | 16-10-07 |
| Dijkkring 9 Vollenhove | OVE070066116 | Aut. | 19-10-07 |

4 Gemeente Deventer

| | |
|---------------------------|--|
| Oppervlakte | 134,37 km ² |
| - land | 131,31 km ² |
| - water | 3,06 km ² |
| Inwoners (1-1-2012) | 98675 (735/km ²) |
| Belangrijke verkeersaders | A1, N337, N344 en N348 spoorlijnen Arnhem-Deventer-Zwolle en Apeldoorn - Deventer en Deventer - Almelo |

4.1 Inrichtingen met gevaarlijke stoffen

In gemeente Deventer zijn in het RRG (01-12-2012) onderstaande inrichtingen geregistreerd die werken met gevaarlijke stoffen of met installaties die gevaarlijke stoffen bevatten. Door het gebruik van gevaarlijke stoffen vormen deze inrichtingen mogelijk een risico voor de omgeving.

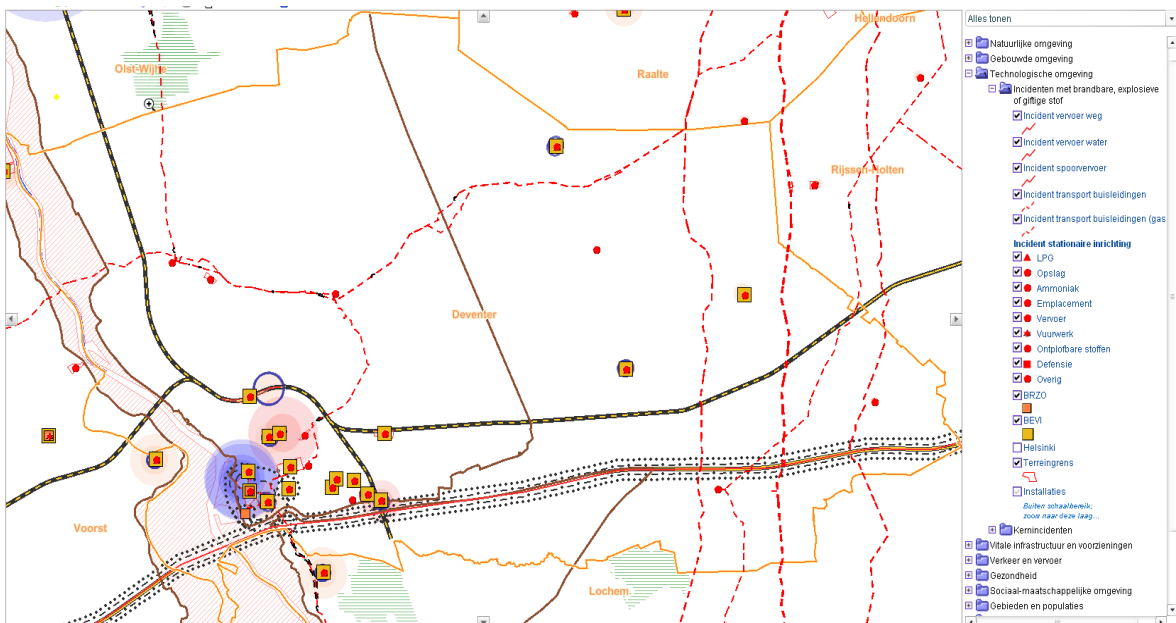

BRZO (A)

Inrichtingen waarop het Besluit risico's zware ongevallen 1999 van toepassing is.

| <u>Naam object</u> | <u>ID</u> | <u>Sts</u> | <u>Mutatie</u> | <u>Bevoegd gezag</u> |
|------------------------------------|-----------|------------|----------------|----------------------|
| AKZO Nobel Polymer Chemicals B.V. | 1193 | Aut. | 24-10-12 | OVERIJSSEL |
| Aventor Performance Materials B.V. | 4074 | Aut. | 29-11-12 | DEVENTER |

4.1.2 LPG-tankstations (B)

LPG-tankstations als bedoeld in artikel 1, eerste lid, onder b, van het Besluit LPG-tankstations.

| <u>Naam object</u> | <u>ID</u> | <u>Sts</u> | <u>Mutatie</u> | <u>Bevoegd gezag</u> |
|------------------------------------|-----------|------------|----------------|----------------------|
| Avia garage Boveree | 4355 | Aut. | 29-11-12 | DEVENTER |
| BP tankstation 't Koerhuis | 4205 | Aut. | 29-11-12 | DEVENTER |
| Tankstation Te Riele | 4339 | Aut. | 29-11-12 | DEVENTER |
| Texaco | 4360 | Aut. | 22-03-12 | DEVENTER |
| Autobedrijf Welgraven Lettele B.V. | 3059 | Aut. | 01-10-12 | OVERIJSSEL |

4.1.3 Opslag verpakte gevaarlijke stoffen (C)

Inrichtingen waar gevaarlijke stoffen, gevaarlijke afvalstoffen of bestrijdingsmiddelen in emballage worden opgeslagen. In een hoeveelheid ≥ 2.500 kg per opslagplaats.

| <u>Naam object</u> | <u>ID</u> | <u>Sts</u> | <u>Mutatie</u> | <u>Bevoegd gezag</u> |
|---------------------------------|-----------|------------|----------------|----------------------|
| BYK-Cera B.V. | 4083 | Aut. | 28-11-12 | DEVENTER |
| Descol kunststof chemie B.V. | 4391 | Aut. | 28-11-12 | DEVENTER |
| Deventer Metal (Ardagh groep) | 4081 | Aut. | 27-09-12 | DEVENTER |
| Colar in display | 4366 | Aut. | 29-11-12 | DEVENTER |
| Nederlandse kunststoffen Chemie | 4385 | Aut. | 28-11-12 | DEVENTER |
| Senzora BV | 4328 | Aut. | 29-11-12 | DEVENTER |

4.1.4 Ammoniakkoel- of vriesinstallatie (D)

Inrichtingen waarin een koel- of vriesinstallatie aanwezig is. Hoeveelheid welke ≥ 200 kg ammoniak is per installatie.

| <u>Naam object</u> | <u>ID</u> | <u>Sts</u> | <u>Mutatie</u> | <u>Bevoegd gezag</u> |
|--------------------|-----------|------------|----------------|----------------------|
| Meester Stegeman | 4362 | Aut. | 29-11-12 | DEVENTER |

4.1.5 Spoorwegemplacement (E)

Door de minister van VROM krachtens art.2 van het Bevi aangewezen spoorwegemplacementen die gebruikt worden voor het rangeren van wagons met gevaarlijke stoffen.

| <u>Naam object</u> | <u>ID</u> | <u>Sts</u> | <u>Mutatie</u> | <u>Bevoegd gezag</u> |
|--------------------|-----------|------------|----------------|----------------------|
| Prorail | 4109 | Aut. | 29-11-12 | DEVENTER |

4.1.6 Propaan en (vloeibaar) brandbaar gas (K)

Inrichtingen waar propaan of een vloeibaar gemaakt brandbaar gas wordt opgeslagen in een reservoir. (≥ 3.000 liter)

| <u>Naam object</u> | <u>ID</u> | <u>Sts</u> | <u>Mutatie</u> | <u>Bevoegd gezag</u> |
|----------------------|-----------|------------|----------------|----------------------|
| Maatschap Vierhouten | 4384 | Aut. | 29-11-12 | DEVENTER |

4.1.7 Gasdrukmeet- en regelstations (N2)

Inrichtingen waar een gasdrukregel- en meetstation aanwezig is Categorie C in NEN 1059 vermeldt de volgende kenmerken: 'ontwerpcapaciteit > 6000 m³/uur en inlaatdruk < 8 bar' of 'alle capaciteiten en inlaatdruk > 8 bar'. Categorie C volgens het Activiteitenbesluit: 'een inlaatdruk die kleiner is dan of gelijk is aan 100 bar (dan ongeacht de grootte van de ontwerpcapaciteit), niet zijnde type A of B'.

| <u>Naam object</u> | <u>ID</u> | <u>Sts</u> | <u>Mutatie</u> | <u>Bevoegd gezag</u> |
|--------------------------|-----------|------------|----------------|----------------------|
| N.V. Nederlandse Gasunie | 4382 | Aut. | 29-11-12 | DEVENTER |
| N.V. Nederlandse Gasunie | 4389 | Aut. | 29-11-12 | DEVENTER |
| NV Nederlandse Gasunie | 4230 | Aut. | 29-11-12 | DEVENTER |
| NV Nederlandse Gasunie | 4326 | Aut. | 29-11-12 | DEVENTER |

4.1.8 Gasflessendepot (N4)

Inrichtingen waar gasflessen worden opgeslagen (gasflessendepot). Hoeveelheid (som van alle flessen) welke ≥ 10.000 liter is.

| <u>Naam object</u> | <u>ID</u> | <u>Sts</u> | <u>Mutatie</u> | <u>Bevoegd gezag</u> |
|-------------------------------|-----------|------------|----------------|----------------------|
| NV Nederlandse Gasunie | 4369 | Aut. | 29-11-12 | DEVENTER |
| Westfalen Gassen Nederland BV | 3003 | Aut. | 19-10-12 | OVERIJSEL |

4.1.9 Giftige gassen (N6)

Inrichtingen waar een tank, tankwagen, boxcontainer of procesinstallatie aanwezig is met een vergiftig (vloeibaar gemaakte) gas Hoeveelheid welke ≥ 150 liter is (per tank, tankwagen, boxcontainer of procesinstallatie).

| <u>Naam object</u> | <u>ID</u> | <u>Sts</u> | <u>Mutatie</u> | <u>Bevoegd gezag</u> |
|-------------------------------|-----------|------------|----------------|----------------------|
| De Scheg | 4375 | Aut. | 29-11-12 | DEVENTER |
| Westfalen Gassen Nederland BV | 3003 | Aut. | 19-10-12 | OVERIJSEL |

4.1.10 Vloeistoffen die zeer giftige gassen kunnen vormen (N13)

Inrichtingen waar een tank, tankwagen, boxcontainer of procesinstallatie aanwezig is met een vloeistof die zeer vergiftige gassen kan vormen (R32). Hoeveelheid welke ≥ 20 liter is (per tank, tankwagen, boxcontainer of procesinstallatie).

| <u>Naam object</u> | <u>ID</u> | <u>Sts</u> | <u>Mutatie</u> | <u>Bevoegd gezag</u> |
|----------------------|-----------|------------|----------------|----------------------|
| De Scheg | 4375 | Aut. | 29-11-12 | DEVENTER |
| Borgelerbad | 4357 | Aut. | 29-11-12 | DEVENTER |
| Zwembad De Looërmark | 4302 | Aut. | 29-11-12 | DEVENTER |

4.1.11 Geparkeerde vervoerseenheden met gevaarlijke stoffen (N24)

Aangewezen (parkeer) locaties waar vervoerseenheden beladen met gevaarlijke stoffen worden geparkeerd. Voor zover op de aangewezen (parkeer)locatie ≥ 10.000 kg gevaarlijke stoffen gelijktijdig aanwezig mag zijn.

| <u>Naam object</u> | <u>ID</u> | <u>Sts</u> | <u>Mutatie</u> | <u>Bevoegd gezag</u> |
|-----------------------------------|-----------|------------|----------------|----------------------|
| Deventer Overslag Combinatie B.V. | 4379 | Aut. | 27-01-11 | DEVENTER |

4.2 Verkeer en vervoer

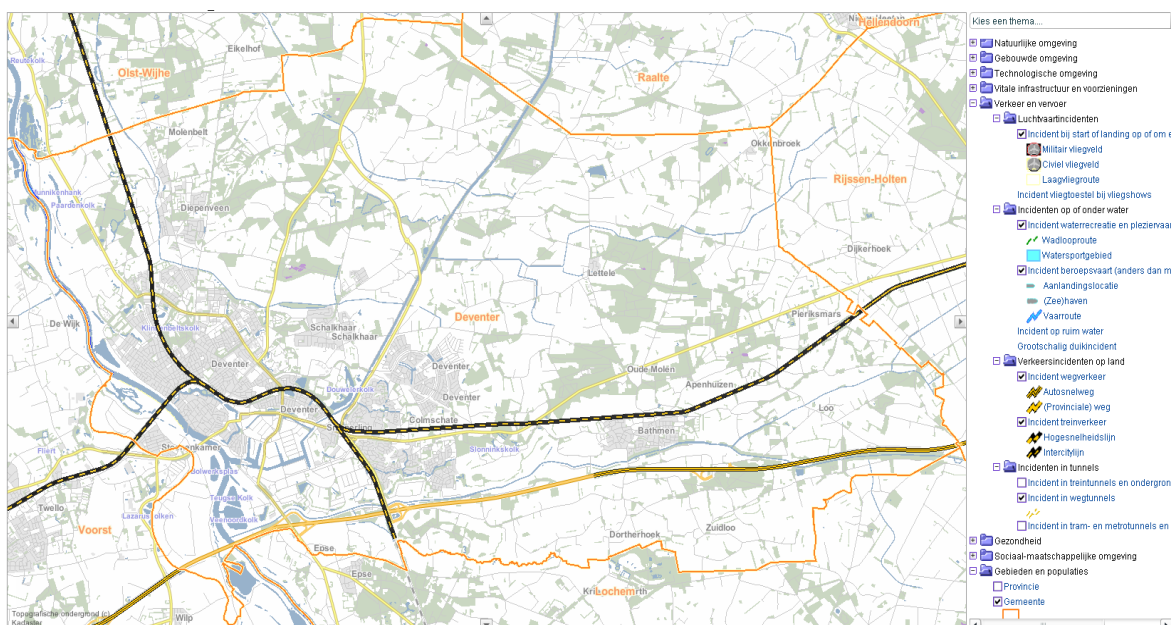

4.2.1 Weg/Spoorweg/waterweg

| <u>Naam object</u> | <u>Code object</u> | <u>Status</u> | <u>Laatste mutatie</u> |
|--------------------------------|--------------------|---------------|------------------------|
| A1 | 0144200400154 | Aut. | 24-02-10 |
| IC Amersfoort-Deventer-Almelo | 0150200400232 | Aut. | 16-12-10 |
| IC Amersfoort-Deventer-Almelo | 0150200400233 | Aut. | 16-12-10 |
| IC Amersfoort-Deventer-Almelo | 0150200400234 | Aut. | 16-12-10 |
| IC Amersfoort-Deventer-Zutphen | 0144200400235 | Aut. | 16-12-10 |
| IC Deventer-Zwolle | 0150100066109 | Aut. | 16-12-10 |

4.2.2 Waterweg/Watergebied

| <u>Naam object</u> | <u>Code object</u> | <u>Status</u> | <u>Laatste mutatie</u> |
|--------------------|--------------------|---------------|------------------------|
| IJssel | | | |

4.3 Paniek/verstoring

4.3.1 Evenement-/Activiteit lokatie

| <u>Naam object</u> | <u>Code object</u> | <u>Status</u> | <u>Laatste mutatie</u> |
|---------------------------|--------------------|---------------|------------------------|
| Deventer op Stelten | | | |
| De Boekenmarkt | | | |
| Dickens | | | |
| Welle Village at the Park | | | |
| CityMoves | | | |

Opmerking: De evenementen zijn later toegevoegd en staan nog niet op de risicokaart.

4.4 Natuurrampen

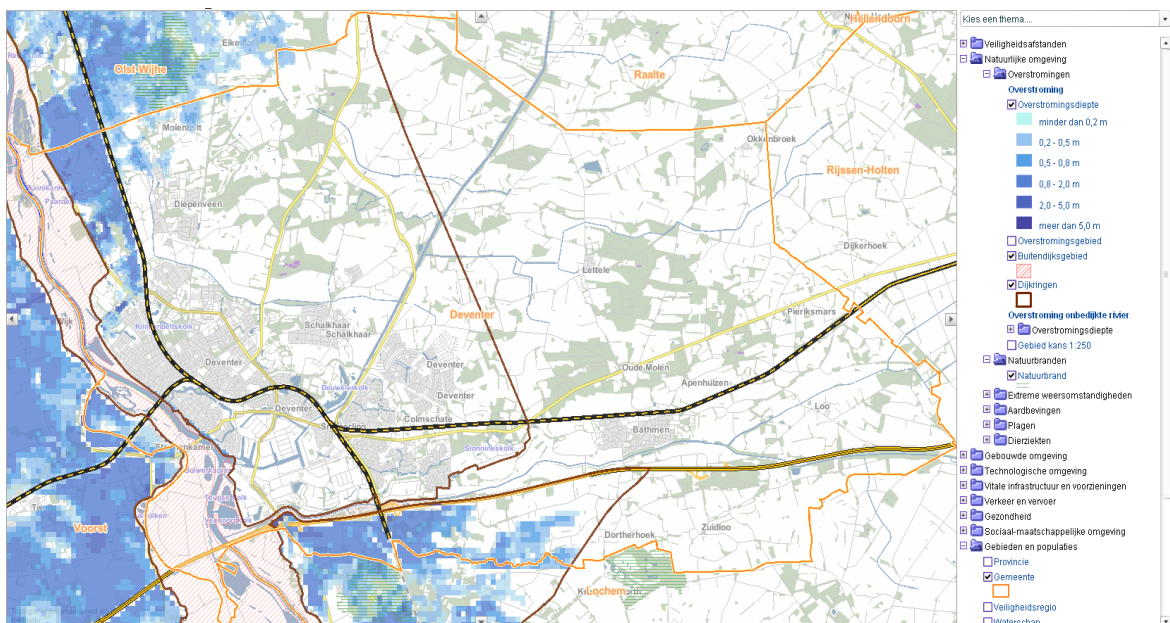

4.4.1 Overstromingsgebied

| <u>Naam object</u> | <u>Code object</u> | <u>Status</u> | <u>Laatste mutatie</u> |
|----------------------|--------------------|---------------|------------------------|
| Dijkkring 53 Salland | OVE070066118 | Aut. | 16-10-07 |
| Dijkkring 51 Gorssel | n.b.. | n.b. | n.b. |

5 Gemeente Hardenberg

| | |
|---------------------------|--|
| Oppervlakte | 317,24 km ² |
| - land | 312,88 km ² |
| - water | 4,36 km ² |
| Inwoners (1-1-2012) | 59.439 (190/km ²) |
| Belangrijke verkeersaders | N36, N48, N343, N377 en N852 spoorlijn Zwolle-Emmen Spoorlijn Mariëberg - Almelo |

5.1 Inrichtingen met gevaarlijke stoffen

In gemeente Hardenberg zijn in het RRG (08-11-2010) onderstaande inrichtingen geregistreerd die werken met gevaarlijke stoffen of met installaties die gevaarlijke stoffen bevatten. Door het gebruik van gevaarlijke stoffen vormen deze inrichtingen mogelijk een risico voor de omgeving.

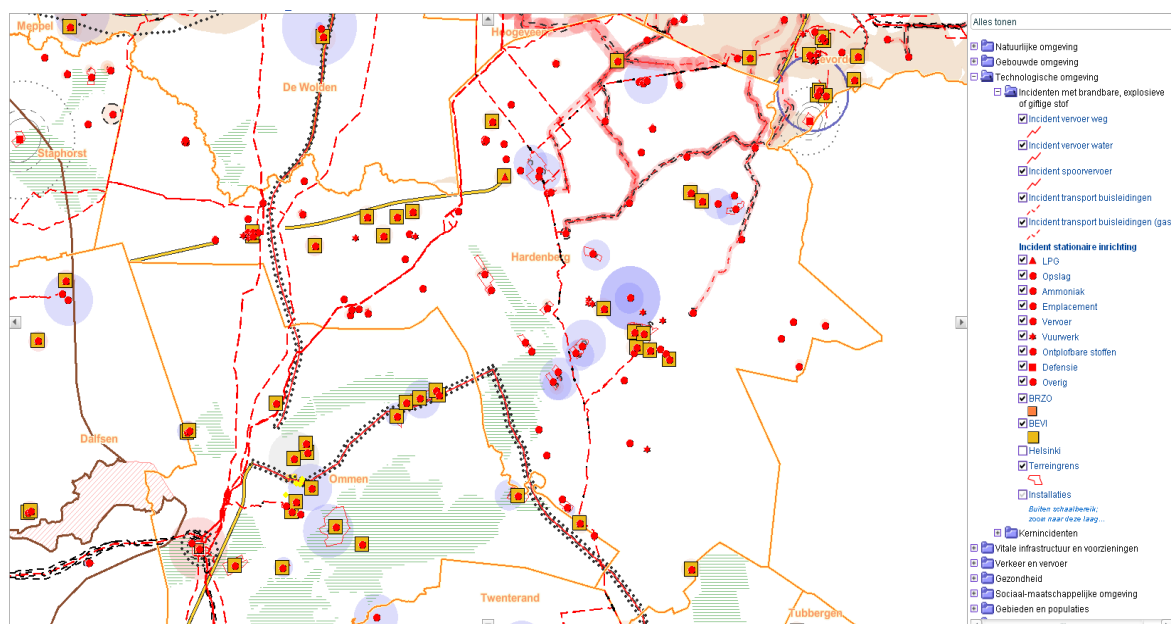

5.1.1 LPG-tankstations (B)

LPG-tankstations als bedoeld in artikel 1, eerste lid, onder b, van het Besluit LPG-tankstations.

| Naam object | ID | Sts | Mutatie | Bevoegd gezag |
|--------------------------------------|------|------|----------|---------------|
| Autobedrijf H.J. Bakker en Zn v.o.f. | 3859 | Aut. | 07-04-11 | HARDENBERG |
| Autobedrijf Wessels Dedemsvaart BV. | 3870 | Bew. | 07-04-11 | HARDENBERG |
| Automobilbedrijven Mastebroek b.v. | 3853 | Aut. | 22-03-12 | HARDENBERG |
| AVIA Servicestation De Groot | 3930 | Aut. | 07-04-11 | HARDENBERG |

| <u>Naam object</u> | <u>ID</u> | <u>Sts</u> | <u>Mutatie</u> | <u>Bevoegd gezag</u> |
|--|-----------|------------|----------------|----------------------|
| Brand Oil Servicestations b.v. | 3914 | Aut. | 07-04-11 | HARDENBERG |
| Dalhuisen - Mobil (H. Vogelzang) | 3861 | Aut. | 12-03-12 | HARDENBERG |
| Europagarage Hardenberg | 3863 | Aut. | 07-04-11 | HARDENBERG |
| Freke autobedrijf V.O.F. | 3862 | Aut. | 07-04-11 | HARDENBERG |
| Garagebedrijf Altena en Zn. | 3860 | Aut. | 07-04-11 | HARDENBERG |
| Gulf Oliehandel Nederland BV. | 3866 | Aut. | 07-04-11 | HARDENBERG |
| Oosterveen's Hobbycentrum | 3966 | Aut. | 07-04-11 | HARDENBERG |
| Overijsselse Oliecombinatie b.v. (OOC) | 3872 | Aut. | 07-04-11 | HARDENBERG |
| Tankstation en Automobielbedrijf Tromp | 3935 | Aut. | 23-04-12 | HARDENBERG |
| Tankstation J.A. Kerkdijk V.O.F. | 3932 | Aut. | 07-04-11 | HARDENBERG |
| Tankstation Tholen V.O.F. | 22396 | Aut. | 07-04-12 | HARDENBERG |

5.1.2 Opslag verpakte gevaarlijke stoffen (C)

Inrichtingen waar gevaarlijke stoffen, gevaarlijke afvalstoffen of bestrijdingsmiddelen in emballage worden opgeslagen. In een hoeveelheid ≥ 2.500 kg per opslagplaats.

| <u>Naam object</u> | <u>ID</u> | <u>Sts</u> | <u>Mutatie</u> | <u>Bevoegd gezag</u> |
|--------------------------------|-----------|------------|----------------|----------------------|
| Wavin Nederland BV | 3745 | Aut. | 02-11-12 | OVERIJSSEL |
| WPA-Robertus Zeker & Vast B.V. | 3970 | Aut. | 13-01-12 | HARDENBERG |

5.1.3 Ammoniakoel- of vriesinstallatie (D)

Inrichtingen waarin een koel- of vriesinstallatie aanwezig is. Hoeveelheid welke ≥ 200 kg ammoniak is per installatie.

| <u>Naam object</u> | <u>ID</u> | <u>Sts</u> | <u>Mutatie</u> | <u>Bevoegd gezag</u> |
|----------------------------------|-----------|------------|----------------|----------------------|
| Friesland Campina | 1196 | Aut. | 16-08-12 | OVERIJSSEL |
| Vleesch du Bois Dedemsvaart b.v. | 9355 | Aut. | 07-04-11 | HARDENBERG |

5.1.4 Consumentenvuurwerk (G)

Inrichtingen waar consumentenvuurwerk in de zin van het Vuurwerkbesluit wordt opgeslagen al dan niet in combinatie met het bewerken daarvan in de zin van het Vuurwerkbesluit ≥ 10.000 kg.

| <u>Naam object</u> | <u>ID</u> | <u>Sts</u> | <u>Mutatie</u> | <u>Bevoegd gezag</u> |
|-----------------------------------|-----------|------------|----------------|----------------------|
| Agrifirm B.V. | 18834 | Aut. | 07-04-11 | HARDENBERG |
| Agrifirm Welkoop | 18801 | Aut. | 07-04-11 | HARDENBERG |
| Bouwmarkt Klok BV. | 18835 | Aut. | 07-04-11 | HARDENBERG |
| Enorm Veneberg BV. | 18800 | Aut. | 07-04-11 | HARDENBERG |
| H. van Lenthe v.o.f. | 18833 | Aut. | 07-04-11 | HARDENBERG |
| SYR Vuurwerk | 18836 | Aut. | 07-04-11 | HARDENBERG |
| v.o.f. Plaggenmarsch Tuinmeubelen | 14558 | Aut. | 06-06-12 | HARDENBERG |
| Vuurwerkigigant/J R Products | 18805 | Aut. | 11-06-08 | HARDENBERG |
| M.J. Ravenhorst (Stunthandel.nl) | 22300 | Aut. | 07-04-11 | HARDENBERG |
| Plaggemarsch Top Toys | 22301 | Aut. | 07-04-11 | HARDENBERG |

5.1.5 Mijnbouwwetbedrijf (I)

Inrichtingen die krachtens artikel 1 van de Mijnbouwwet zijn aangewezen als mijnbouwwerken en waarvan het PR hoger is dan 10^{-6} per jaar.

| <u>Naam object</u> | <u>ID</u> | <u>Sts</u> | <u>Mutatie</u> | <u>Bevoegd gezag</u> |
|--------------------|-----------|------------|----------------|----------------------|
| COEVORDEN 10 | 13256 | Aut. | 21-01-08 | EL&I |
| COEVORDEN 17 | 15887 | Bew. | 25-10-12 | EL&I |
| COEVORDEN 20 | 13294 | Aut. | 21-01-08 | EL&I |
| COEVORDEN 21 | 13297 | Aut. | 21-01-08 | EL&I |
| COEVORDEN 47 | 13301 | Aut. | 21-01-08 | EL&I |
| COEVORDEN 5 | 13241 | Aut. | 21-01-08 | EL&I |
| COLLENDORNERVEEN 1 | 13305 | Aut. | 21-01-08 | EL&I |
| DEN VELDE 1 | 13939 | Aut. | 21-01-08 | EL&I |
| HARDENBERG 2 | 14280 | Aut. | 21-01-08 | EL&I |
| HARDENBERG 4 | 14281 | Aut. | 21-01-08 | EL&I |
| HOOGENWEG 1 | 14393 | Aut. | 21-01-08 | EL&I |

5.1.6 Propaan en (vloeibaar) brandbaar gas (K)

Inrichtingen waar propaan of een vloeibaar gemaakt brandbaar gas wordt opgeslagen in een reservoir. (≥ 3.000 liter)

| <u>Naam object</u> | <u>ID</u> | <u>Sts</u> | <u>Mutatie</u> | <u>Bevoegd gezag</u> |
|--|-----------|------------|----------------|----------------------|
| B.J. Wiene | 18956 | Aut. | 12-03-12 | HARDENBERG |
| Brinkweg 5e (L.P. Vasse propaangastank) | 18900 | Aut. | 12-03-12 | HARDENBERG |
| Camping De Klashorst | 10972 | Aut. | 12-03-12 | HARDENBERG |
| Camping De Klimberg | 18839 | Aut. | 12-03-12 | HARDENBERG |
| Camping De Oldemeyer | 3885 | Aut. | 12-03-12 | HARDENBERG |
| Camping De Zandstuve | 3936 | Aut. | 12-03-12 | HARDENBERG |
| Crahill v.o.f. | 18892 | Aut. | 12-03-12 | HARDENBERG |
| De Kleine Belties | 18840 | Aut. | 12-03-12 | HARDENBERG |
| Fa. W. Kosse en Co. | 18909 | Aut. | 12-03-12 | HARDENBERG |
| Fortuna (Imp-Exp Vee & Vlees) | 10966 | Aut. | 12-03-12 | HARDENBERG |
| Gebrs. A.A. en H.J. van 't Holt | 10994 | Aut. | 12-03-12 | HARDENBERG |
| H. Schlepers | 14546 | Aut. | 12-03-12 | HARDENBERG |
| H.F. Meijer | 14482 | Aut. | 12-03-12 | HARDENBERG |
| Handel- en Dienstverlening L.H. Otter | 18837 | Aut. | 12-03-12 | HARDENBERG |
| J.W. van der Kolk | 18920 | Aut. | 12-03-12 | HARDENBERG |
| J.W. van der Veen | 18912 | Aut. | 12-03-12 | HARDENBERG |
| Klepper Ballooning B.V. | 18905 | Aut. | 12-03-12 | HARDENBERG |
| Maatschap A. en J. Zweers | 10962 | Aut. | 12-03-12 | HARDENBERG |
| Maatschap Gebr. Otter | 10992 | Aut. | 12-03-12 | HARDENBERG |
| Maatschap Jonkhans | 18896 | Aut. | 12-03-12 | HARDENBERG |
| Maatschap Markhorst | 18894 | Aut. | 12-03-12 | HARDENBERG |
| Maatschap Snijders | 10963 | Aut. | 12-03-12 | HARDENBERG |
| Maatschap Van 't Erve | 10990 | Aut. | 12-03-12 | HARDENBERG |
| Mevr. J.M. Kosse - Busscher | 18898 | Aut. | 12-03-12 | HARDENBERG |
| Mts. Roelofs - Kienecker | 14476 | Aut. | 12-03-12 | HARDENBERG |
| Mts. Van de Wolfshaar | 14479 | Aut. | 12-03-12 | HARDENBERG |
| P.T. Klunder | 14477 | Aut. | 12-03-12 | HARDENBERG |
| Pluimveebedrijf Vermeltfoort | 14542 | Aut. | 12-03-12 | HARDENBERG |
| Staatsbosbeheer | 18890 | Aut. | 12-03-12 | HARDENBERG |

| <u>Naam object</u> | <u>ID</u> | <u>Sts</u> | <u>Mutatie</u> | <u>Bevoegd gezag</u> |
|---|-----------|------------|----------------|----------------------|
| A.H. Willemsen | 22445 | Aut. | 12-03-12 | HARDENBERG |
| AVEBE a.b. | 22299 | Aut. | 12-03-12 | HARDENBERG |
| Bouwproductenbedrijf Haveka | 22324 | Aut. | 12-03-12 | HARDENBERG |
| R.de Jong | 22342 | Aut. | 12-03-12 | HARDENBERG |
| Camping 'T Rheezerwold | 22391 | Aut. | 12-03-12 | HARDENBERG |
| Crahill v.o.f. | 18892 | Aut. | 12-03-12 | HARDENBERG |
| G. Everts | 22322 | Aut. | 12-03-12 | HARDENBERG |
| H. Aardema | 22325 | Aut. | 12-03-12 | HARDENBERG |
| H.Veldsink | 22393 | Aut. | 12-03-12 | HARDENBERG |
| Hudepohl straalbedrijf en machinehandel | 22387 | Aut. | 12-03-12 | HARDENBERG |
| R.E. van der Hulst | 22444 | Aut. | 12-03-12 | HARDENBERG |
| Stichting Paardesport Avereest | 10989 | Aut. | 12-03-12 | HARDENBERG |
| 't Rheezer Resort Beheer BV. | 3904 | Aut. | 12-03-12 | HARDENBERG |
| Vakantiepark Het Stoetenslagh | 3901 | Aut. | 12-03-12 | HARDENBERG |
| Th. Hof en Zonen Beheer B.V. | 22323 | Aut. | 12-03-12 | HARDENBERG |
| W.H. Angerman | 22326 | Aut. | 12-03-12 | HARDENBERG |

5.1.7 Gasflessendepot (N4)

Inrichtingen waar gasflessen worden opgeslagen. Hoeveelheid welke ≥ 10.000 liter. Bij vergiftigde en/of zeer vergiftigde stof in gesflessen ≥ 1500 liter (Revi).

| <u>Naam object</u> | <u>ID</u> | <u>Sts</u> | <u>Mutatie</u> | <u>Bevoegd gezag</u> |
|--|-----------|------------|----------------|----------------------|
| Technisch service en handelsburo Schipper B.V. | 22505 | Aut. | 12-03-12 | HARDENBERG |

5.1.8 Inrichtingen met een gasvormige gevaarlijke stof (N8)

Inrichtingen waar een tank, tankwagen, boxcontainer of procesinstallatie aanwezig is met een gasvormige gevaarlijke stof. Hoeveelheid welke ≥ 20.000 liter is (per tank, tankwagen, boxcontainer of procesinstallatie).

| <u>Naam object</u> | <u>ID</u> | <u>Sts</u> | <u>Mutatie</u> | <u>Bevoegd gezag</u> |
|--------------------------------------|-----------|------------|----------------|----------------------|
| Gasreduceerstation Balkbrug N158 | 9225 | Aut. | 12-03-12 | HARDENBERG |
| Gasreduceerstation Hardenberg (N448) | 9228 | Aut. | 12-03-12 | HARDENBERG |
| Gasreduceerstation Slagharen (N334) | 9227 | Aut. | 12-03-12 | HARDENBERG |
| Gasunie Noord Oldenboorn | 9224 | Aut. | 12-03-12 | HARDENBERG |
| Lensen Toppoint BV. | 3905 | Aut. | 12-03-12 | HARDENBERG |
| N.V. Nederlandse Gasunie (GOS N233) | 9226 | Aut. | 12-03-12 | HARDENBERG |
| Vleesch du Bois Dedemsvaart b.v. | 9355 | Aut. | 07-04-12 | HARDENBERG |
| J. Hulter | 22335 | Aut. | 12-03-12 | HARDENBERG |
| N2 Energie B.V. | 23051 | Aut. | 26-10-12 | OVERIJSSSEL |

5.1.9 Inrichtingen met een (licht) ontvlambare gevaarlijke stof (N9)

Inrichting waar een bovengrondsetank, tankwagen, boxcontainer of procesinstallatie aanwezig is met een (licht) ontvlambare vloeistof. Hoeveelheid welke ≥ 20.000 liter is (per tank, tankwagen, boxcontainer of procesinstallatie).

| <u>Naam object</u> | <u>ID</u> | <u>Sts</u> | <u>Mutatie</u> | <u>Bevoegd gezag</u> |
|--------------------|-----------|------------|----------------|----------------------|
| N2 Energie B.V. | 23051 | Aut. | 26-10-12 | OVERIJSSSEL |

5.1.10 Vloeistoffen die zeer giftige gassen kunnen vormen (N13)

Inrichtingen waar een tank, tankwagen, boxcontainer of procesinstallatie aanwezig is met een vloeistof die zeer vergiftige gassen kan vormen (R32). Hoeveelheid welke ≥ 20 liter is (per tank, tankwagen, boxcontainer of procesinstallatie).

| <u>Naam object</u> | <u>ID</u> | <u>Sts</u> | <u>Mutatie</u> | <u>Bevoegd gezag</u> |
|----------------------|-----------|------------|----------------|----------------------|
| De Kleine Belties | 18840 | Bew. | 12-03-12 | HARDENBERG |
| Camping De Oldemeyer | 3885 | Aut. | 12-03-12 | HARDENBERG |
| Camping Pallegarste | 22337 | Aut. | 07-04-11 | HARDENBERG |

5.1.11 Vloeistoffen die giftige gassen kunnen vormen (N14)

Inrichtingen waar een tank of procesinstallatie aanwezig is met een vloeistof die giftige gassen kan vormen (R29 en R31). Hoeveelheid welke ≥ 200 liter is (per tank of procesinstallatie).

| <u>Naam object</u> | <u>ID</u> | <u>Sts</u> | <u>Mutatie</u> | <u>Bevoegd gezag</u> |
|-------------------------------------|-----------|------------|----------------|----------------------|
| Camping De Zandstuve | 3936 | Aut. | 12-03-12 | HARDENBERG |
| Jungle Avonturen Camping BV. | 3940 | Aut. | 07-04-11 | HARDENBERG |
| Recreatiecentrum 't Hooge Holt b.v. | 3964 | Aut. | 07-04-11 | HARDENBERG |
| Zwembad De Krim | 3962 | Aut. | 07-04-11 | HARDENBERG |
| N2 Energie B.V. | 23051 | Aut. | 26-10-12 | OVERIJSEL |

5.1.12 Inrichtingen met een gevaarlijke vloeistoffen (N15)

Inrichtingen waar een tank of procesinstallatie aanwezig is met een vloeibare gevaarlijke stof. Hoeveelheid welke ≥ 150.000 liter is (per tank of procesinstallatie).

| <u>Naam object</u> | <u>ID</u> | <u>Sts</u> | <u>Mutatie</u> | <u>Bevoegd gezag</u> |
|--|-----------|------------|----------------|----------------------|
| Attractiepark Slagharen bv. Wigwamwereld | 3944 | Bew. | 16-05-11 | HARDENBERG |
| Ponypark City | 3947 | Aut. | 07-04-11 | HARDENBERG |
| Zwembad De Marsch | 3919 | Aut. | 06-03-12 | HARDENBERG |
| Zwembad Hattermat | 3960 | Aut. | 07-04-11 | HARDENBERG |
| LOKO Gramsbergen | 3963 | Aut. | 07-04-11 | HARDENBERG |

5.2 Verkeer en vervoer

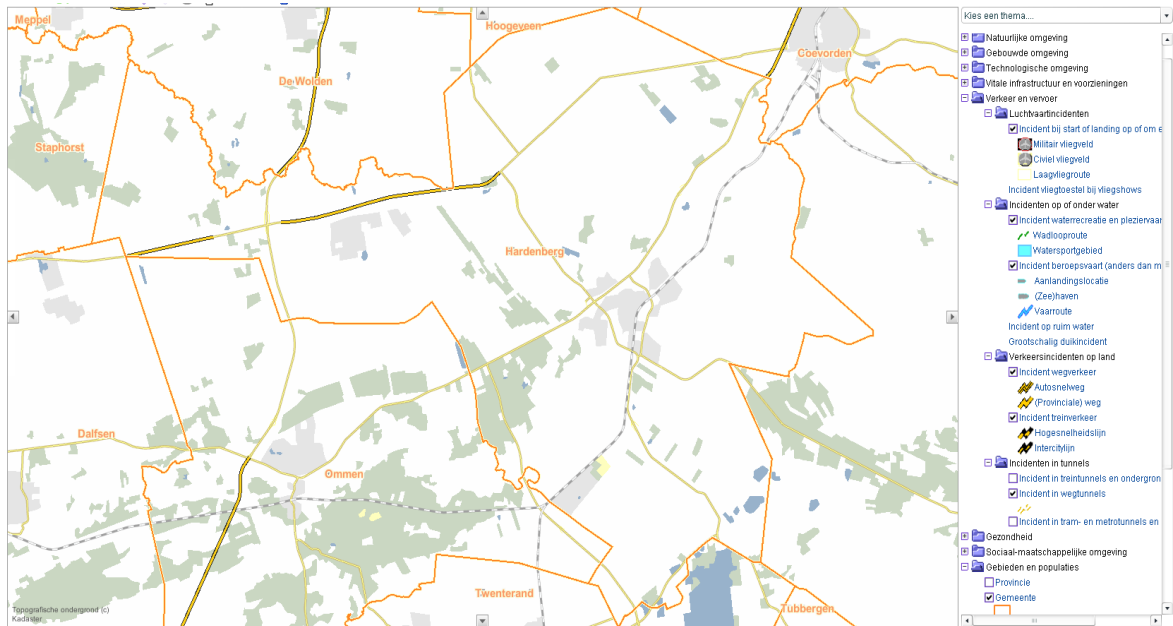

5.2.1 Weg/Spoorweg

| <u>Naam object</u> | <u>Code object</u> | <u>Status</u> | <u>Laatste mutatie</u> |
|----------------------|--------------------|---------------|------------------------|
| N377 (hmp 18.8-19.0) | 0160200400655 | Aut. | 03-08-12 |
| N377 (hmp 22.7-31.8) | 0160200400656 | Aut. | 03-08-12 |

5.3 Natuurrampen

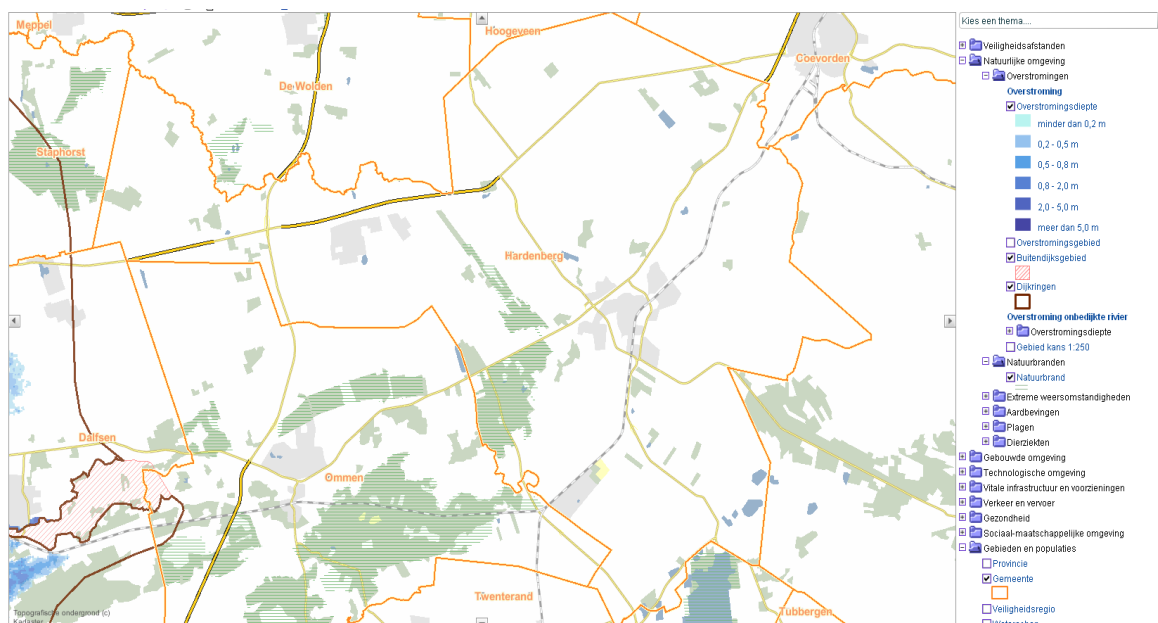

5.3.1 Brandbaar natuurgebied

| Naam object | Code object | Status | Laatste mutatie |
|---------------|---------------|--------|-----------------|
| Diffeler veld | 0160200518538 | Aut. | 03-08-12 |
| Klimberg | 0160200518539 | Aut. | 03-08-12 |

5.3.2 Overstromingsgebied

Een overstromingsgebied is in het Coördinatieplan Overstromingen IJsselland gedefinieerd als een gebied die ten gevolge van overstroming/dijkdoorbraak van omliggende hoofwatersystemen bedreigd of overstroomd wordt. Dit wordt een dijkringgebied genoemd, omdat deze gebieden volledig omsloten worden door een ring van waterkeringen of hooggelegen elementen. Gemeente Hardenberg ligt niet in een dijkringgebied en wordt daarom niet aangemerkt als overstromingsgebied..

6 Gemeente Kampen

| | |
|---------------------------|--|
| Oppervlakte | 161,84 km ² |
| - land | 141,45 km ² |
| - water | 20,39 km ² |
| Inwoners (1-1-2012) | 50.709 (359/km ²) |
| Belangrijke verkeersaders | N50, N307, N760, N763, N764 en N765 spoorlijn Zwolle-Kampen, Lelystad-Zwolle (Hanzelijn) |

6.1 Inrichtingen met gevaarlijke stoffen

In gemeente Kampen zijn in het RRG (08-11-2010) onderstaande inrichtingen geregistreerd die werken met gevaarlijke stoffen of met installaties die gevaarlijke stoffen bevatten. Door het gebruik van gevaarlijke stoffen vormen deze inrichtingen mogelijk een risico voor de omgeving.

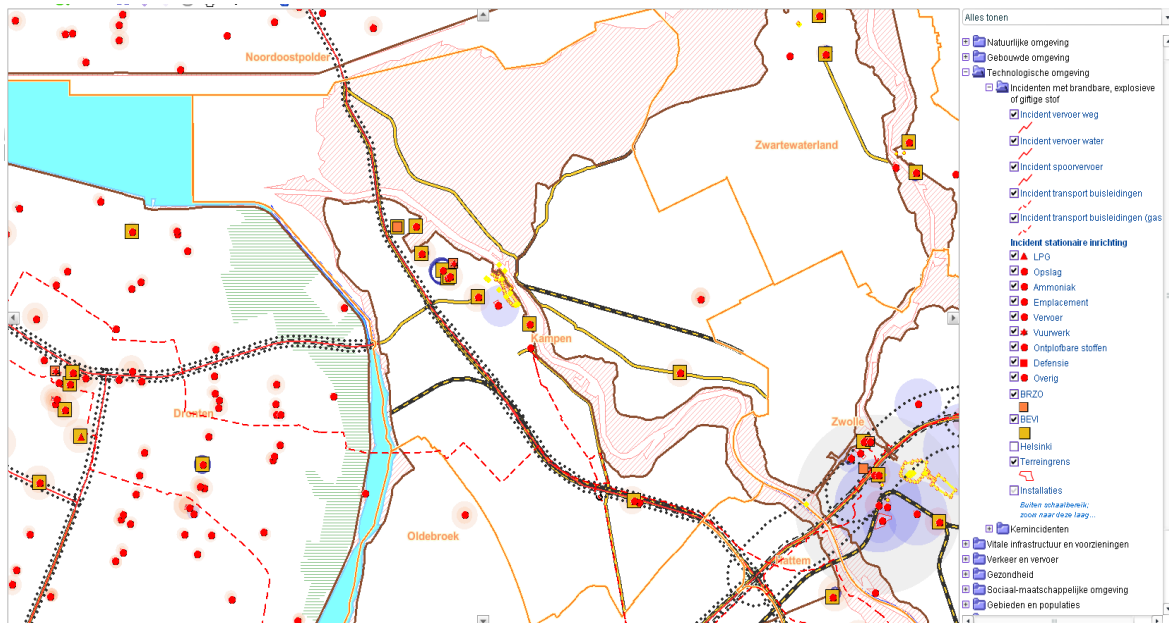

6.1.1 BRZO (A)

Inrichtingen waarop het Besluit risico's zware ongevallen 1999 van toepassing is.

| <u>Naam object</u> | <u>ID</u> | <u>Sts</u> | <u>Mutatie</u> | <u>Bevoegd gezag</u> |
|--------------------------------|-----------|------------|----------------|----------------------|
| Salland Olie Zuiderzeehaven BV | 21123 | Aut. | 22-06-11 | KAMPEN |
| Hardix Vuurwerk B.V. | 2690 | Aut. | 14-09-12 | OVERIJSSEL |

6.1.2 LPG-tankstations (B)

LPG-tankstations als bedoeld in artikel 1, eerste lid, onder b, van het Besluit LPG-tankstations.

| <u>Naam object</u> | <u>ID</u> | <u>Sts</u> | <u>Mutatie</u> | <u>Bevoegd gezag</u> |
|-----------------------------|-----------|------------|----------------|----------------------|
| BP Flevo | 3706 | Aut. | 03-05-11 | KAMPEN |
| Brandoil Servicestation BV. | 3710 | Aut. | 03-05-11 | KAMPEN |
| Oliehandel Vermeulen Kampen | 3726 | Aut. | 03-05-11 | KAMPEN |
| Gulf Tankstation 't Pompje | 3707 | Aut. | 03-05-11 | KAMPEN |
| Total Zalkerbroek | 3711 | Aut. | 22-03-12 | KAMPEN |

6.1.3 Opslag verpakte gevaarlijke stoffen (C)

Inrichtingen waar gevaarlijke stoffen, gevaarlijke afvalstoffen of bestrijdingsmiddelen in emballage worden opgeslagen. In een hoeveelheid ≥ 2.500 kg per opslagplaats.

| <u>Naam object</u> | <u>ID</u> | <u>Sts</u> | <u>Mutatie</u> | <u>Bevoegd gezag</u> |
|-------------------------------|-----------|------------|----------------|----------------------|
| H. Regelink Schroothandel | 3167 | Aut. | 22-11-11 | OVERIJSSEL |
| Schaepman's Lakfabrieken B.V. | 4627 | Aut. | 3-04-08 | KAMPEN |

6.1.4 Ammoniakkoel- of vriesinstallatie (D)

Inrichtingen waarin een koel- of vriesinstallatie aanwezig is. Hoeveelheid welke ≥ 200 kg ammoniak is per installatie.

| <u>Naam object</u> | <u>ID</u> | <u>Sts</u> | <u>Mutatie</u> | <u>Bevoegd gezag</u> |
|----------------------|-----------|------------|----------------|----------------------|
| Nutricia Leympf B.V. | 1202 | Aut. | 18-09-12 | OVERIJSSEL |

6.1.5 Consumentenvuurwerk (G)

Inrichtingen waar consumentenvuurwerk in de zin van het Vuurwerkbesluit wordt opgeslagen al dan niet in combinatie met het bewerken daarvan in de zin van het Vuurwerkbesluit ≥ 10.000 kg.

| <u>Naam object</u> | <u>ID</u> | <u>Sts</u> | <u>Mutatie</u> | <u>Bevoegd gezag</u> |
|---------------------------|-----------|------------|----------------|----------------------|
| Hardix Vuurwerk B.V. | 2690 | Aut. | 14-09-12 | OVERIJSSEL |
| H. Regelink Schroothandel | 3167 | Aut. | 22-11-11 | OVERIJSSEL |

6.1.6 Propaan en (vloeibaar) brandbaar gas (K)

Inrichtingen waar propaan of een vloeibaar gemaakt brandbaar gas wordt opgeslagen in een reservoir. (≥ 3.000 liter)

| <u>Naam object</u> | <u>ID</u> | <u>Sts</u> | <u>Mutatie</u> | <u>Bevoegd gezag</u> |
|------------------------|-----------|------------|----------------|----------------------|
| J.D. van de Kamp | 3739 | Aut. | 22-03-12 | KAMPEN |
| Restaurant Zalkerbroek | 3740 | Aut. | 22-03-12 | KAMPEN |
| Total Zalkerbroek | 3711 | Aut. | 22-03-12 | KAMPEN |

6.1.7 Gasdrukmeet- en regelstations (N2)

Inrichtingen waar een gasdrukregel- en meetstation aanwezig is Categorie C in NEN 1059 vermeldt de volgende kenmerken: 'ontwerpcapaciteit > 6000 m³/uur en inlaatdruk < 8 bar' of 'alle capaciteiten en inlaatdruk > 8 bar'. Categorie C volgens het Activiteitenbesluit: 'een inlaatdruk die kleiner is dan of gelijk is aan 100 bar (dan ongeacht de grootte van de ontwerpcapaciteit), niet zijnde type A of B'.

| <u>Naam object</u> | <u>ID</u> | <u>Sts</u> | <u>Mutatie</u> | <u>Bevoegd gezag</u> |
|------------------------------|-----------|------------|----------------|----------------------|
| Gasontvangstation Gasunie NV | 14607 | Aut. | 31-07-12 | KAMPEN |

6.1.8 Inrichtingen met een (licht) ontvlambare gevaarlijke stof (N9)

Inrichting waar een bovengrondsetank, tankwagen, boxcontainer of procesinstallatie aanwezig is met een (licht) ontvlambare vloeistof. Hoeveelheid welke ≥ 20.000 liter is (per tank, tankwagen, boscontainer of procesinstallatie).

| <u>Naam object</u> | <u>ID</u> | <u>Sts</u> | <u>Mutatie</u> | <u>Bevoegd gezag</u> |
|---------------------|-----------|------------|----------------|----------------------|
| Vierhouten Vet B.V. | 23072 | Aut. | 06-11-12 | OVERIJSSSEL |

6.1.9 Vloeistoffen die giftige gassen kunnen vormen (N14)

Inrichtingen waar een tank of procesinstallatie aanwezig is met een vloeistof die giftige gassen kan vormen (R29 en R31). Hoeveelheid welke ≥ 200 liter is (per tank of procesinstallatie).

| <u>Naam object</u> | <u>ID</u> | <u>Sts</u> | <u>Mutatie</u> | <u>Bevoegd gezag</u> |
|---------------------------|-----------|------------|----------------|----------------------|
| Zwembad "De Steur" Kampen | 3737 | Aut. | 31-05-12 | KAMPEN |

6.2 Verkeer en vervoer

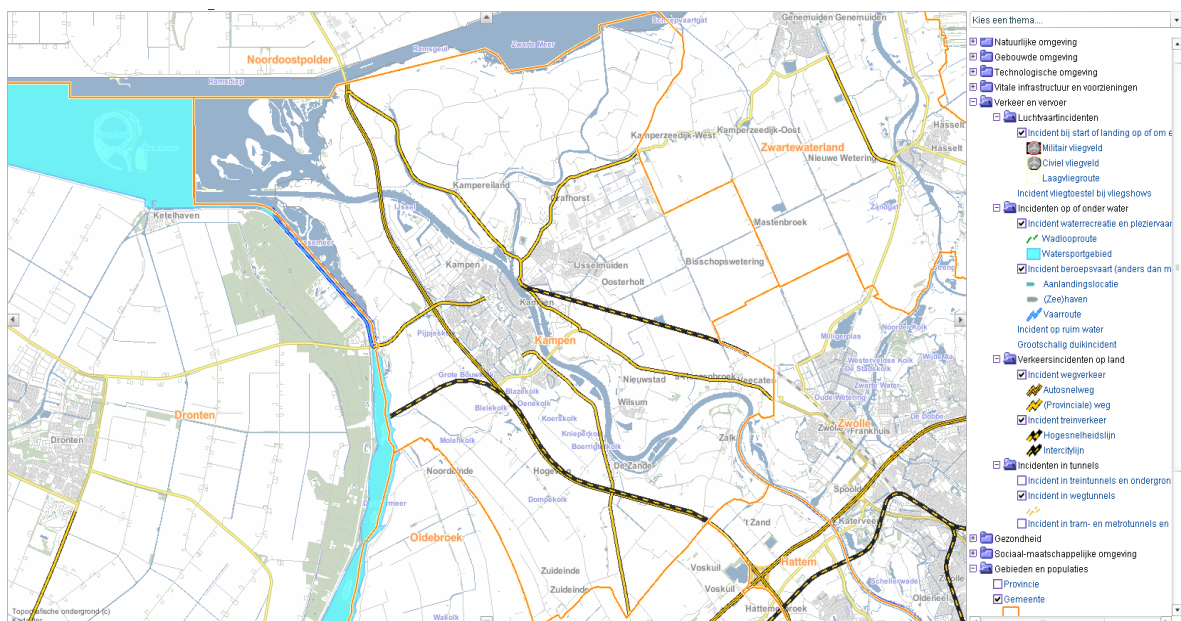

6.2.1 Weg/Spoorweg/Waterweg

| <u>Naam object</u> | <u>Code object</u> | <u>Status</u> | <u>Laatste mutatie</u> |
|-------------------------|--------------------|---------------|------------------------|
| Flevoweg (N307) | 0166100066144 | Aut. | 26-04-12 |
| Frieseweg (N765) | 0166100066145 | Aut. | 26-04-12 |
| Grafhorsterweg (N760) | 0166100066146 | Aut. | 26-04-12 |
| Hanzelijn | 0166100066149 | Aut. | 26-04-12 |
| Kamperstraatweg (N763) | 0166100066147 | Aut. | 26-04-12 |
| N50 | 0166200400168 | Aut. | 26-02-12 |
| Spoorlijn Kampen-Zwolle | 0166100066150 | Aut. | 26-04-12 |
| Zwolseweg (N764) | 0166100066148 | Aut. | 26-04-12 |

Waterweg/Watergebied

| <u>Naam object</u> | <u>Code object</u> | <u>Status</u> | <u>Laatste mutatie</u> |
|--------------------|--------------------|---------------|------------------------|
| IJssel | | | |

6.2.2 Tunnel

| <u>Naam tunnel</u> | <u>Code object</u> | <u>Status</u> | <u>Laatste mutatie</u> |
|--------------------|--------------------|---------------|------------------------|
| Tunnel Drontermeer | 0166100066074 | Aut. | 26-04-12 |

6.3 Paniek/verstoring

6.3.1 Evenement-/Activiteit lokatie

| <u>Naam object</u> | <u>Code object</u> | <u>Status</u> | <u>Laatste mutatie</u> |
|---------------------------|--------------------|---------------|------------------------|
| Blaaskapellenfestival | 0166110061664 | Aut. | 03-01-11 |
| Botterdagen en botteraces | 0166110066163 | Aut. | 03-01-11 |
| Carillionmarathon | 0166110066166 | Aut. | 03-01-11 |
| Full Color festival | 0166110066155 | Aut. | 03-01-11 |
| Hanzefeest | 0166110066157 | Aut. | 03-01-11 |
| Hanzevlootdagen | 0166110066162 | Aut. | 03-01-11 |
| Intocht Sinterklaas | 0166110066152 | Aut. | 03-01-11 |
| Jaarmarkt de Heugte | 0166100066152 | Aut. | 03-01-11 |
| Kamper Stripspektakel | 0166110066156 | Aut. | 03-01-11 |
| Kamper UI(t) dagen | 0166100066151 | Aut. | 26-04-12 |
| Kerkendag | 0166110066158 | Aut. | 03-01-11 |
| Kerst in Oud Kampen | 0166100066153 | Aut. | 26-04-12 |
| Kunst- en Kitchmarkt | 0166110066160 | Aut. | 03-01-11 |
| Muziekfestival | 0166110066165 | Aut. | 03-01-11 |
| Open Monumentendag | 0166110066161 | Aut. | 03-01-11 |
| Sail Kampen | 0166100066092 | Aut. | 26-04-11 |
| Standwerkersconours | 0166110066159 | Aut. | 03-01-11 |

6.4 Natuurrampen

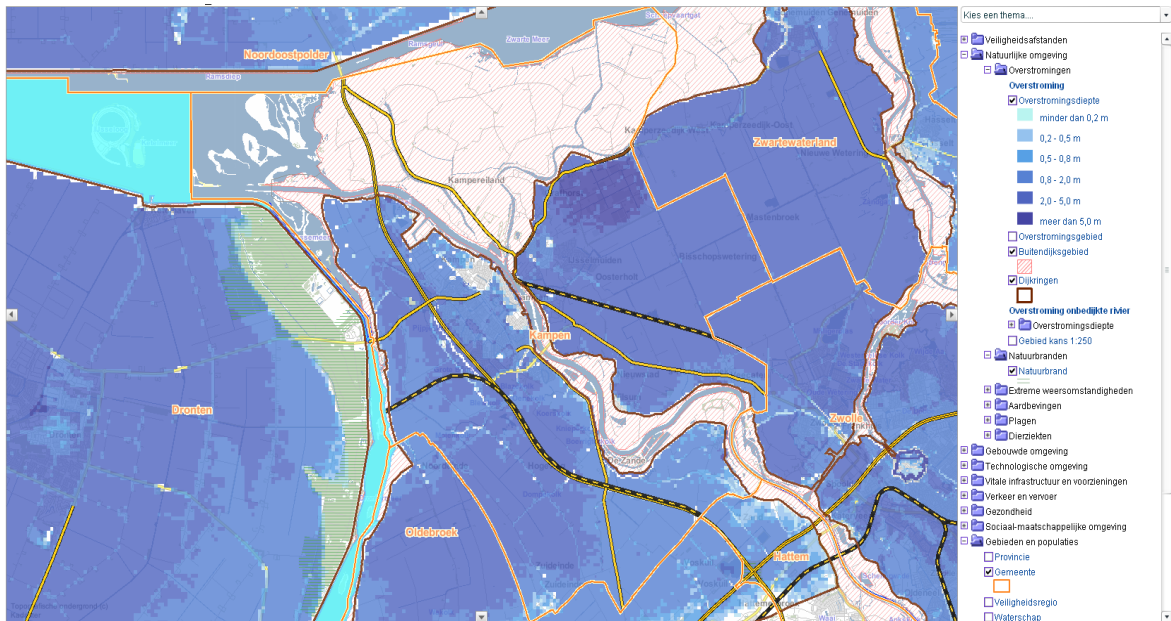

6.4.1 Overstromingsgebied

| <u>Naam object</u> | <u>Code object</u> | <u>Status</u> | <u>Laatste mutatie</u> |
|--------------------------|--------------------|---------------|------------------------|
| Dijkkring 11 IJsseldelta | OVE070066119 | Aut. | 16-10-07 |
| Dijkkring 10 Mastenbroek | OVE070066117 | Aut. | 16-10-07 |

7 Gemeente Olst-Wijhe

| | |
|---------------------------|---|
| Oppervlakte | 118,38 km ² |
| - land | 114,16 km ² |
| - water | 4,22 km ² |
| Inwoners (1-1-2012) | 17.665 (155/km ²) |
| Belangrijke verkeersaders | N337, N348 en N756 spoorlijn Arnhem-Zwolle |

7.1 Inrichtingen met gevaarlijke stoffen

In gemeente Olst-Wijhe zijn in het RRG (01-12-2012) onderstaande inrichtingen geregistreerd die werken met gevaarlijke stoffen of met installaties die gevaarlijke stoffen bevatten. Door het gebruik van gevaarlijke stoffen vormen deze inrichtingen mogelijk een risico voor de omgeving.

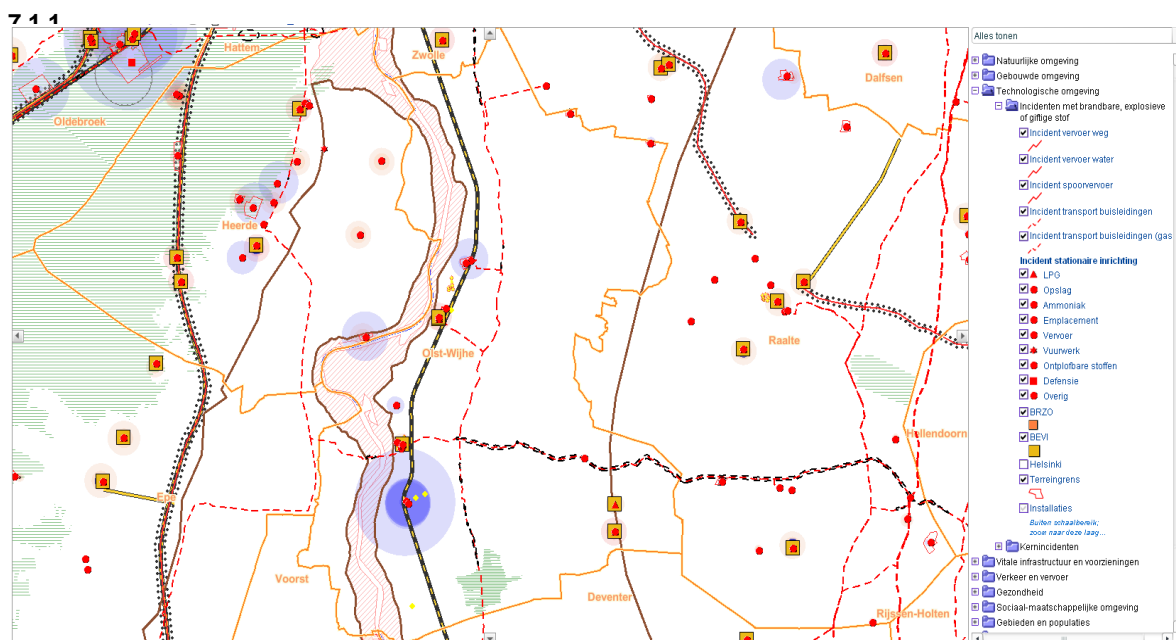

LPG-tankstations (B)

LPG-tankstations als bedoeld in artikel 1, eerste lid, onder b, van het Besluit LPG-tankstations.

| <u>Naam object</u> | <u>ID</u> | <u>Sts</u> | <u>Mutatie</u> | <u>Bevoegd gezag</u> |
|-------------------------------|-----------|------------|----------------|----------------------|
| Autobedrijf Dul | 4046 | Aut. | 01-03-11 | OLST-WIJHE |
| Tank- en wasstation De meente | 4043 | Aut. | 01-03-11 | OLST-WIJHE |
| Tankstation R. Westerhuis | 9122 | Aut. | 01-03-11 | OLST-WIJHE |
| Total Wesepe | 4044 | Bew. | 17-01-12 | OLST-WIJHE |
| Tankstation Hartholt Wesepe | 22328 | Aut. | 01-03-11 | OLST-WIJHE |

7.1.2 Opslag verpakte gevaarlijke stoffen (C)

Inrichtingen waar gevaarlijke stoffen, gevaarlijke afvalstoffen of bestrijdingsmiddelen in emballage worden opgeslagen. In een hoeveelheid ≥ 2.500 kg per opslagplaats.

| <u>Naam object</u> | <u>ID</u> | <u>Sts</u> | <u>Mutatie</u> | <u>Bevoegd gezag</u> |
|---------------------------|-----------|------------|----------------|----------------------|
| Accuverkoop Hefra Olst BV | 2989 | Aut. | 26-10-12 | OVERIJSSEL |
| O.A.F. Olst Holland b.v. | 5450 | Aut. | 14-07-08 | OLST-WIJHE |

7.1.3 Ammoniakkoel- of vriesinstallatie (D)

Inrichtingen waarin een koel- of vriesinstallatie aanwezig is. Hoeveelheid welke ≥ 200 kg ammoniak is per installatie.

| <u>Naam object</u> | <u>ID</u> | <u>Sts</u> | <u>Mutatie</u> | <u>Bevoegd gezag</u> |
|--------------------------------------|-----------|------------|----------------|----------------------|
| Grolleman | 4047 | Aut. | 10-06-08 | OLST-WIJHE |
| Hogeslag Olst | 4048 | Aut. | 10-06-08 | OLST-WIJHE |
| P. van Essen Vleesverwerkingsbedrijf | 4786 | Aut. | 10-06-08 | OLST-WIJHE |
| Stegeman C.V. | 5303 | Aut. | 3-07-08 | OLST-WIJHE |

7.1.4 Inrichtingen met een gasvormige gevaarlijke stof (N8)

Inrichtingen waar een tank, tankwagen, boxcontainer of procesinstallatie aanwezig is met een gasvormige gevaarlijke stof. Hoeveelheid welke ≥ 20.000 liter is (per tank, tankwagen, boxcontainer of procesinstallatie).

| <u>Naam object</u> | <u>ID</u> | <u>Sts</u> | <u>Mutatie</u> | <u>Bevoegd gezag</u> |
|---|-----------|------------|----------------|----------------------|
| Gasontvangstation Meester Wijhe (N-010) | 9192 | Aut. | 10-06-08 | OLST-WIJHE |
| Gasontvangstation (N172) | 9183 | Aut. | 10-06-08 | OLST-WIJHE |
| Gasontvangstation Wesepe (N072) | 9191 | Aut. | 10-06-08 | OLST-WIJHE |
| Janssen Wijhe B.V. | 23058 | Aut. | 18-09-12 | OVERIJSSEL |

7.1.5 Brandbare vloeistoffen (N10)

Inrichtingen waar een bovengrondse tank of procesinstallatie aanwezig is met een vloeistof met een vlamptpunt hoger dan 55 °C. Hoeveelheid welke ≥ 150.000 liter is (per tank of procesinstallatie).

| <u>Naam object</u> | <u>ID</u> | <u>Sts</u> | <u>Mutatie</u> | <u>Bevoegd gezag</u> |
|--------------------------|-----------|------------|----------------|----------------------|
| O.A.F. Olst Holland b.v. | 5450 | Aut. | 14-07-08 | OLST-WIJHE |

7.1.6 Vloeistoffen die zeer giftige gassen kunnen vormen (N13)

Inrichtingen waar een tank, tankwagen, boxcontainer of procesinstallatie aanwezig is met een vloeistof die zeer vergiftige gassen kan vormen (R32). Hoeveelheid welke ≥ 20 liter is (per tank, tankwagen, boxcontainer of procesinstallatie).

| <u>Naam object</u> | <u>ID</u> | <u>Sts</u> | <u>Mutatie</u> | <u>Bevoegd gezag</u> |
|------------------------|-----------|------------|----------------|----------------------|
| Kinderoord Schaarshoek | 4042 | Aut. | 3-07-08 | OLST-WIJHE |

7.1.7 Geparkeerde vervoerseenheden met gevaarlijke stoffen (N24)

Aangewezen (parkeer) locaties waar vervoerseenheden beladen met gevaarlijke stoffen worden geparkeerd. Voor zover op de aangewezen (parkeer)locatie ≥ 10.000 kg gevaarlijke stoffen gelijktijdig aanwezig mag zijn.

| <u>Naam object</u> | <u>ID</u> | <u>Sts</u> | <u>Mutatie</u> | <u>Bevoegd gezag</u> |
|--------------------------------|-----------|------------|----------------|----------------------|
| Gasontvangstation Wijhe (N089) | 9186 | Aut. | 10-06-08 | OLST-WIJHE |

7.2 Verkeer en vervoer

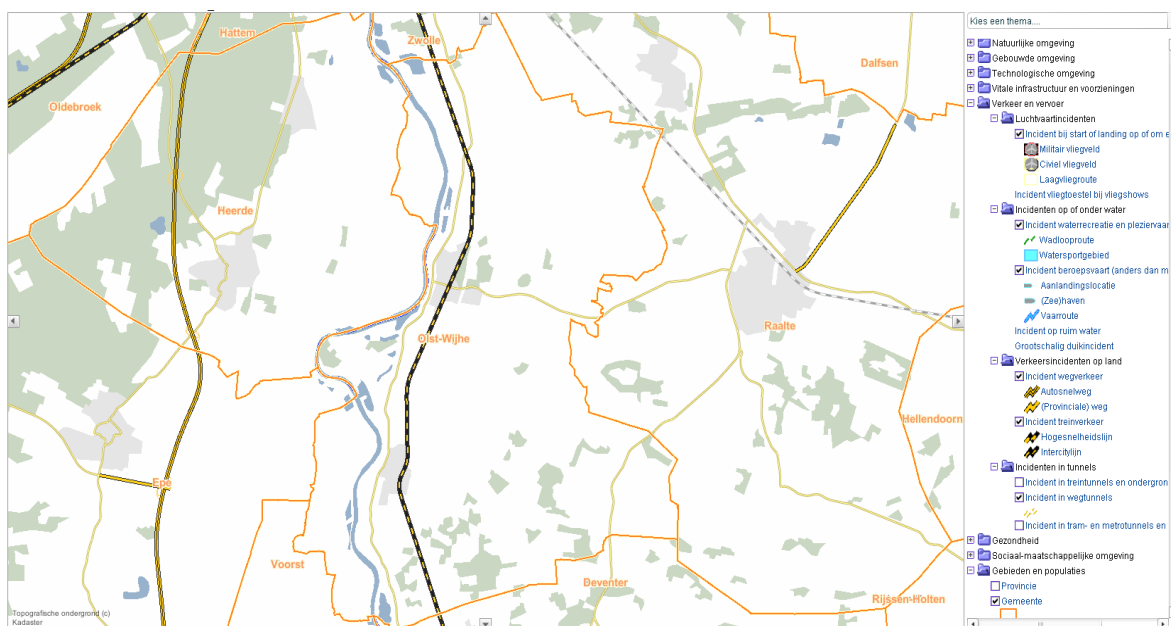

7.2.1 Weg/Spoorweg/Waterweg

| <u>Naam object</u> | <u>Code object</u> | <u>Status</u> | <u>Laatste mutatie</u> |
|--------------------|--------------------|---------------|------------------------|
| IC Zwolle-Deventer | 1773100066075 | Aut. | 02-08-12 |

7.2.2 Waterweg/Watergebied

| <u>Naam object</u> | <u>Code object</u> | <u>Status</u> | <u>Laatste mutatie</u> |
|--------------------|--------------------|---------------|------------------------|
| IJssel | | | |

7.3 Paniek/verstoring

7.3.1 Evenement-/Activiteit lokatie

| <u>Naam object</u> | <u>Code object</u> | <u>Status</u> | <u>Laatste mutatie</u> |
|---------------------------------------|--------------------|---------------|------------------------|
| IJsselproms | 1773110066079 | Aut. | 03-01-11 |
| Kerstmarkt | 1773110066078 | Aut. | 03-01-11 |
| Koninginnedag Wijhe | 1773090066072 | Aut. | 29-10-09 |
| Olsterjaarmarkt | 1773070066003 | Aut. | 29-10-09 |
| Tweejaarlijkse Vrijwilligersevenement | 1773110066076 | Aut. | 03-01-11 |
| Wiejese Diekdaegen | 1773070066002 | Aut. | 29-10-09 |
| Winterfair | 1773110066077 | Aut. | 03-01-11 |

7.4 Natuurrampen

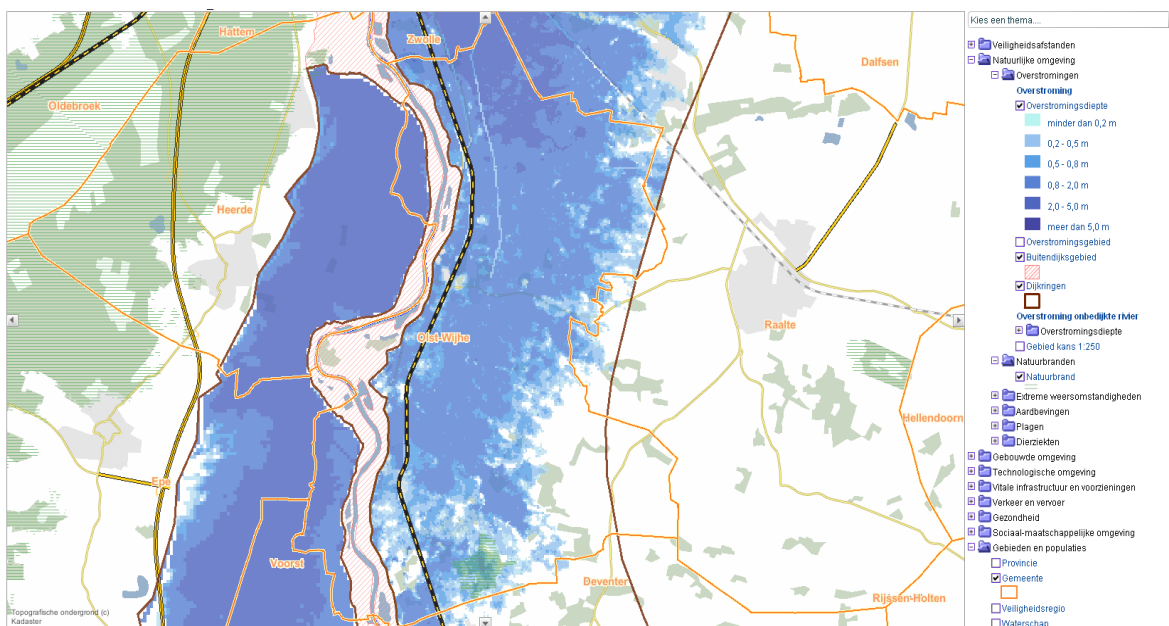

7.4.1 Brandbaar natuurgebied

| Naam object | Code object | Status | Laatste mutatie |
|-------------------|---------------|--------|-----------------|
| Nijendal (de Hei) | 1773090066073 | Aut. | 01-11-09 |
| 't Nijendal | 1773200518693 | Aut. | 22-02-05 |

7.4.2 Overstromingsgebied

| Naam object | Code object | Status | Laatste mutatie |
|----------------------|--------------|--------|-----------------|
| Dijkkring 53 Salland | OVE070066118 | Aut. | 16-10-07 |

8 Gemeente Ommen

| | |
|---------------------------|---|
| Oppervlakte | 181,98 km ² |
| - land | 180,00 km ² |
| - water | 1,98 km ² |
| Inwoners (1-1-2012) | 17.386 (96/km ²) |
| Belangrijke verkeersaders | N48, N340, N347 en N348 spoorlijn Zwolle-Emmen |

8.1 Inrichtingen met gevaarlijke stoffen

In gemeente Ommen zijn in het RRG (01-12-2012) onderstaande inrichtingen geregistreerd die werken met gevaarlijke stoffen of met installaties die gevaarlijke stoffen bevatten. Door het gebruik van gevaarlijke stoffen vormen deze inrichtingen mogelijk een risico voor de omgeving.

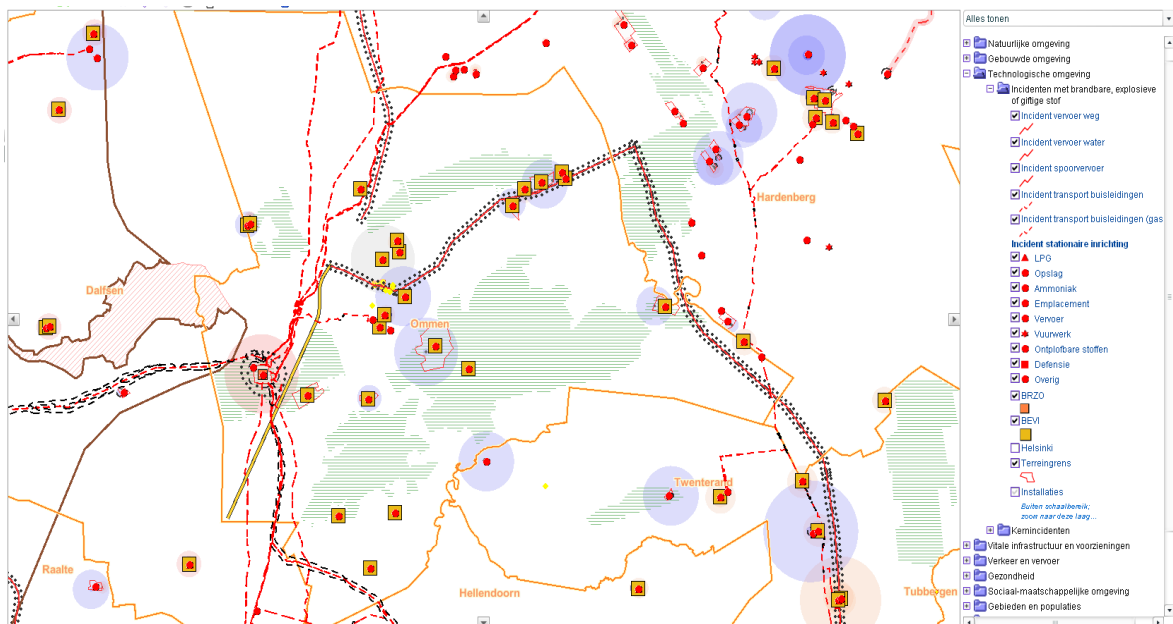

8.1.1 BRZO (A)

Inrichtingen waarop het Besluit risico's zware ongevallen 1999 van toepassing is.

| <u>Naam object</u> | <u>ID</u> | <u>Sts</u> | <u>Mutatie</u> | <u>Bevoegd gezag</u> |
|---------------------------|-----------|------------|----------------|----------------------|
| Gasunie Installatie Ommen | 1197 | Aut. | 26-10-12 | OVERIJSSSEL |

8.1.2 LPG-tankstations (B)

LPG-tankstations als bedoeld in artikel 1, eerste lid, onder b, van het Besluit LPG-tankstations.

| <u>Naam object</u> | <u>ID</u> | <u>Sts</u> | <u>Mutatie</u> | <u>Bevoegd gezag</u> |
|--------------------------|-----------|------------|----------------|----------------------|
| Autobedrijf Schuurhuis | 4137 | Aut. | 20-01-11 | OMMEN |
| Autocentrum Cents | 9241 | Aut. | 20-01-11 | OMMEN |
| Tinq "de Hongerige Wolf" | 4129 | Aut. | 20-01-11 | OMMEN |

8.1.3 Ammoniakkoel- of vriesinstallatie (D)

Inrichtingen waarin een koel- of vriesinstallatie aanwezig is. Hoeveelheid welke ≥ 200 kg ammoniak is per installatie.

| <u>Naam object</u> | <u>ID</u> | <u>Sts</u> | <u>Mutatie</u> | <u>Bevoegd gezag</u> |
|--------------------|-----------|------------|----------------|----------------------|
| Hyproca Dairy BV | 3746 | Aut. | 22-11-11 | OVERIJSEL |

8.1.4 Propaan en (vloeibaar) brandbaar gas (K)

Inrichtingen waar propaan of een vloeibaar gemaakt brandbaar gas wordt opgeslagen in een reservoir. (≥ 3.000 liter)

| <u>Naam object</u> | <u>ID</u> | <u>Sts</u> | <u>Mutatie</u> | <u>Bevoegd gezag</u> |
|---------------------------|-----------|------------|----------------|----------------------|
| Buitenplaats De Berghorst | 4186 | Aut. | 08-03-12 | OMMEN |
| Calluna Likon | 9144 | Aut. | 08-03-12 | OMMEN |
| Camping Bergzicht | 4295 | Aut. | 08-03-12 | OMMEN |
| De Iemelerberg | 10134 | Aut. | 08-03-12 | OMMEN |
| H.J. Schuurman | 10138 | Aut. | 08-03-12 | OMMEN |
| Haka | 21065 | Aut. | 08-03-12 | OMMEN |
| J Slotman | 10152 | Aut. | 08-03-12 | OMMEN |
| Residence Belmonde | 9145 | Aut. | 08-03-12 | OMMEN |
| Staatsbosbeheer | 21064 | Aut. | 08-03-12 | OMMEN |
| Camping Kleine Wolf | 4335 | Aut. | 08-03-12 | OMMEN |

8.1.5 Inrichtingen met een gasvormige gevaarlijke stof (N8)

Inrichtingen waar een tank, tankwagen, boxcontainer of procesinstallatie aanwezig is met een gasvormige gevaarlijke stof. Hoeveelheid welke ≥ 20.000 liter is (per tank, tankwagen, boxcontainer of procesinstallatie).

| <u>Naam object</u> | <u>ID</u> | <u>Sts</u> | <u>Mutatie</u> | <u>Bevoegd gezag</u> |
|---|-----------|------------|----------------|----------------------|
| Gasontvangststation Beerzerveld (N-398) | 9309 | Aut. | 21-05-08 | OMMEN |
| Gasontvangststation Ommen (N427) | 9307 | Aut. | 21-05-08 | OMMEN |
| Gasontvangststation Vilsteren (N 293) | 9308 | Aut. | 21-05-08 | OMMEN |

8.1.6 Vloeistoffen die zeer giftige gassen kunnen vormen (N13)

Inrichtingen waar een tank, tankwagen, boxcontainer of procesinstallatie aanwezig is met een vloeistof die zeer vergiftige gassen kan vormen (R32). Hoeveelheid welke ≥ 20 liter is (per tank, tankwagen, boxcontainer of procesinstallatie).

| <u>Naam object</u> | <u>ID</u> | <u>Sts</u> | <u>Mutatie</u> | <u>Bevoegd gezag</u> |
|---|-----------|------------|----------------|----------------------|
| Boslust Protestants christelijke school | 4318 | Aut. | 06-12-10 | OMMEN |
| Bungalowpark 'T Giethmenseveld | 4344 | Aut. | 06-12-10 | OMMEN |
| Camping Bergzicht | 4295 | Aut. | 08-03-12 | OMMEN |
| Camping Bungalowpark Libra | 4347 | Aut. | 06-12-10 | OMMEN |
| Camping Calluna | 4337 | Aut. | 06-12-10 | OMMEN |
| Camping De Kleine Wolf | 4335 | Aut. | 08-03-12 | OMMEN |
| Camping Erve Aaftink | 4293 | Aut. | 06-12-10 | OMMEN |
| Kampeercentrum de Beerzerbulten | 4303 | Aut. | 06-12-10 | OMMEN |
| Vakantiecentrum Besthmenerberg | 4320 | Aut. | 06-12-10 | OMMEN |
| Zwembad De Caroussel | 4296 | Aut. | 06-12-10 | OMMEN |
| Zwembad Olde Vechte | 4322 | Aut. | 06-12-10 | OMMEN |

8.1.7 Vloeistoffen die giftige gassen kunnen vormen (N14)

Inrichtingen waar een tank of procesinstallatie aanwezig is met een vloeistof die giftige gassen kan vormen (R29 en R31). Hoeveelheid welke ≥ 200 liter is (per tank of procesinstallatie).

| <u>Naam object</u> | <u>ID</u> | <u>Sts</u> | <u>Mutatie</u> | <u>Bevoegd gezag</u> |
|--------------------|-----------|------------|----------------|----------------------|
| Residence Belmonde | 9145 | Aut. | 08-03-12 | OMMEN |

8.2 Verkeer en vervoer



8.2.1 Weg/Spoorweg

| <u>Naam object</u> | <u>Code object</u> | <u>Status</u> | <u>Laatste mutatie</u> |
|--------------------|--------------------|---------------|------------------------|
| N348 | 0175200400222 | Aut. | 26-Aug-04 |

8.3 Paniek/verstoring

8.3.1 Evenement-/Activiteit lokatie

| <u>Naam object</u> | <u>Code object</u> | <u>Status</u> | <u>Laatste mutatie</u> |
|-----------------------------------|--------------------|---------------|------------------------|
| Circus Solero | 0175110066004 | Aut. | 03-01-11 |
| Festival de Vecht | 0175110066002 | Aut. | 03-01-11 |
| Ommer Bissingh | 0175110066006 | Aut. | 03-01-11 |
| Oud Hollandse Markt | 0175110066005 | Aut. | 03-01-11 |
| Spectaculaire intocht Sinterklaas | 0175110066003 | Aut. | 03-01-11 |
| Summer Fair | 0175110066007 | Aut. | 03-01-11 |

8.4 Natuurrampen

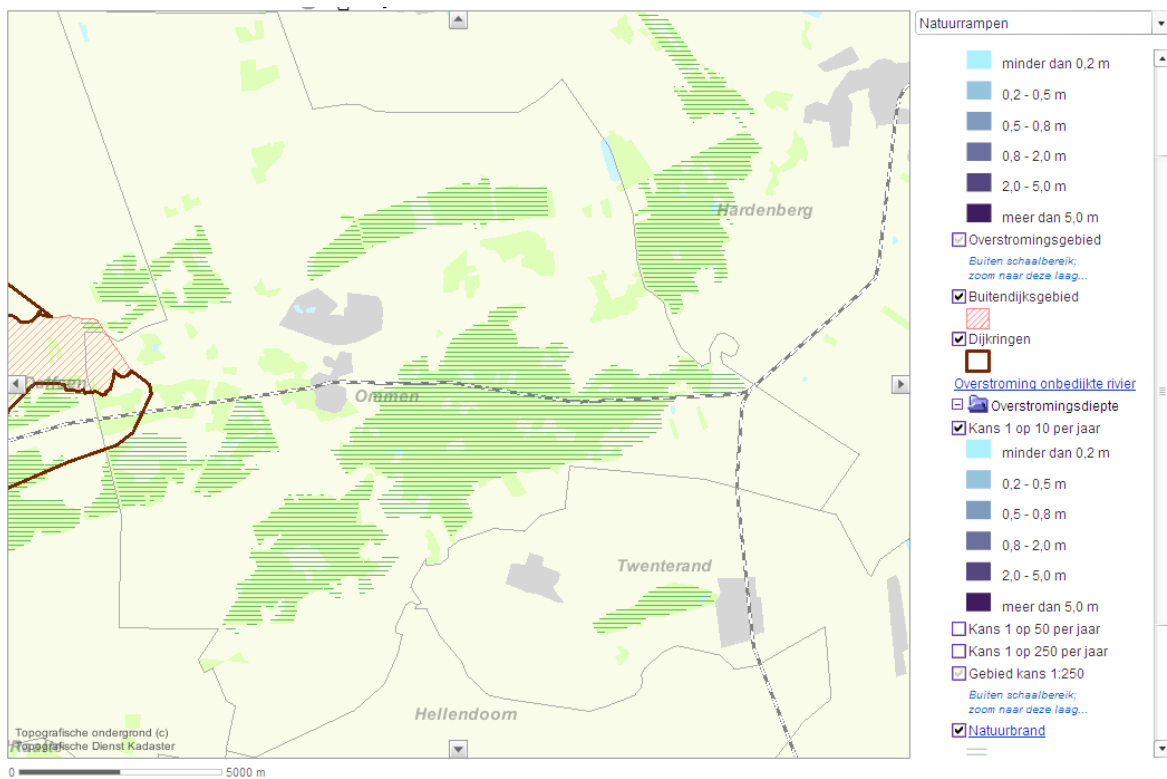

8.4.1 Brandbaar natuurgebied

| <u>Naam object</u> | <u>Code object</u> | <u>Status</u> | <u>Laatste mutatie</u> |
|--|--------------------|---------------|------------------------|
| Besthmenerberg / Natuurreservaat Beerzerveld | 0175200518533 | Aut. | 07-01-05 |
| Bos Hoogenraven | 0175200518532 | Aut. | 07-01-05 |
| Giethmense veld | 0175200518535 | Aut. | 07-01-05 |
| Lemeler- en Archemerberg | 0175200416982 | Aut. | 07-01-05 |
| Ommer bosch | 0175200518531 | Aut. | 07-01-05 |
| Vilstersche veld | 0175200518534 | Aut. | 13-01-05 |
| Vlierbelten | 0175200518530 | Aut. | 07-01-05 |

8.4.2 Overstromingsgebied

| <u>Naam object</u> | <u>Code object</u> | <u>Status</u> | <u>Laatste mutatie</u> |
|----------------------|--------------------|---------------|------------------------|
| Dijkkring 53 Salland | OVE070066118 | Aut. | 16-10-07 |

9 Gemeente Raalte

| | |
|---------------------------|--|
| Oppervlakte | 172,31 km ² |
| - land | 171,25 km ² |
| - water | 1,06 km ² |
| Inwoners (1-1-2012) | 36.604 (215/km ²) |
| Belangrijke verkeersaders | N35, N332 en N348 Spoorlijn Zwolle - Almelo |

9.1 Inrichtingen met gevaarlijke stoffen

In gemeente Raalte zijn in het RRGs (01-12-2012) onderstaande inrichtingen geregistreerd die werken met gevaarlijke stoffen of met installaties die gevaarlijke stoffen bevatten. Door het gebruik van gevaarlijke stoffen vormen deze inrichtingen mogelijk een risico voor de omgeving.

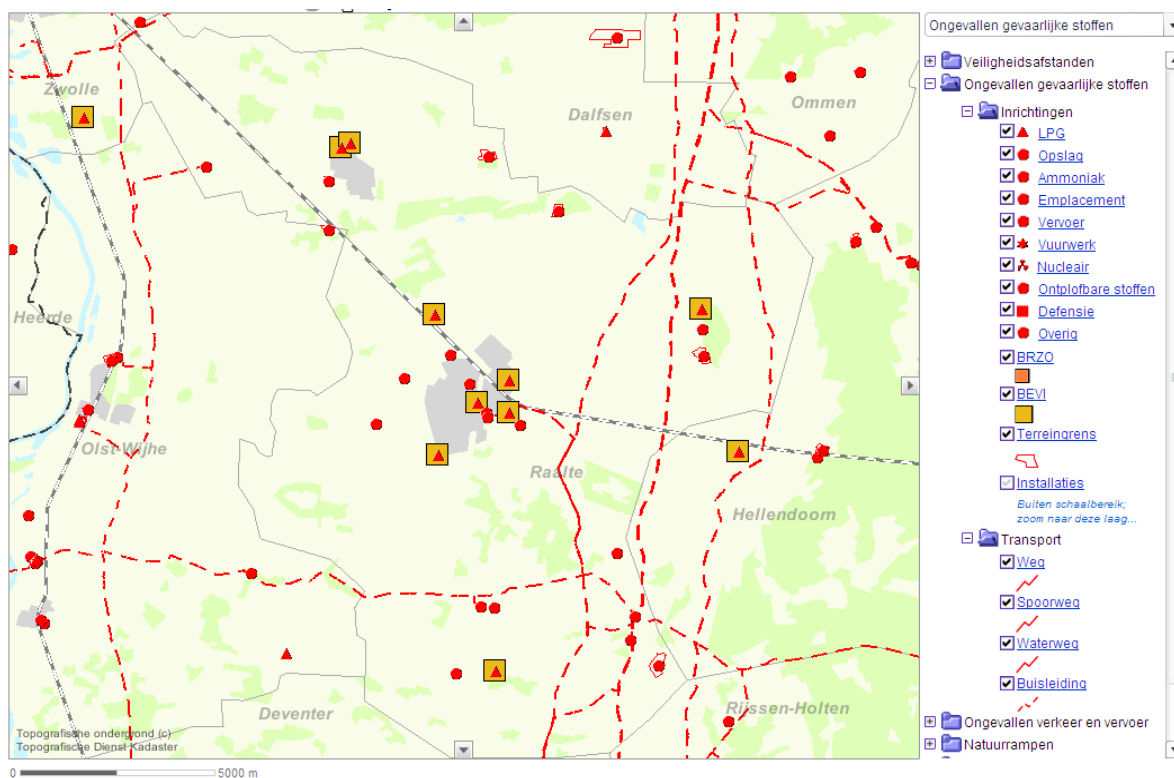

9.1.1 LPG-tankstations (B)

LPG-tankstations als bedoeld in artikel 1, eerste lid, onder b, van het Besluit LPG-tankstations.

| <u>Naam object</u> | <u>ID</u> | <u>Sts</u> | <u>Mutatie</u> | <u>Bevoegd gezag</u> |
|---------------------------------------|-----------|------------|----------------|----------------------|
| Auto Techniek Luttenberg b.v. | 4039 | Aut. | 05-04-11 | RAALTE |
| Autoservice Heino annex Firezone | 3843 | Aut. | 05-04-11 | RAALTE |
| Hartholt Olie B.V. | 3844 | Aut. | 05-04-11 | RAALTE |
| Shellstation annex garage Pouw Raalte | 3801 | Aut. | 05-04-11 | RAALTE |
| Tankstation Wichink | 3717 | Aut. | 05-04-11 | RAALTE |
| Texaco | 3846 | Aut. | 05-04-11 | RAALTE |
| TEXACO Paul Hofstede | 3799 | Aut. | 05-04-11 | RAALTE |
| Tinq Raalte (Gulf Raalte) | 3714 | Aut. | 05-04-11 | RAALTE |

9.1.2 Propaan en (vloeibaar) brandbaar gas (K)

Inrichtingen waar propaan of een vloeibaar gemaakt brandbaar gas wordt opgeslagen in een reservoir. (≥ 3.000 liter)

| <u>Naam object</u> | <u>ID</u> | <u>Sts</u> | <u>Mutatie</u> | <u>Bevoegd gezag</u> |
|--------------------|-----------|------------|----------------|----------------------|
| A.B. Temmink | 10747 | Aut. | 12-03-12 | RAALTE |
| A.G. Honcoop | 10720 | Aut. | 12-03-12 | RAALTE |
| C.M.A. Haarman | 21086 | Aut. | 12-03-12 | RAALTE |
| Camping Heino | 4447 | Aut. | 12-03-12 | RAALTE |
| J.B. Elshof | 10751 | Aut. | 12-03-12 | RAALTE |
| Mts Bouwman | 10745 | Aut. | 12-03-12 | RAALTE |
| R.G. Krikken | 21442 | Aut. | 12-03-12 | RAALTE |

9.1.3 Gasdrukmeet- en regelstations (N2)

Inrichtingen waar een gasdrukregel- en meetstation aanwezig is Categorie C in NEN 1059 vermeldt de volgende kenmerken: 'ontwerpcapaciteit > 6000 m³/uur en inlaatdruk < 8 bar' of 'alle capaciteiten en inlaatdruk > 8 bar'. Categorie C volgens het Activiteitenbesluit: 'een inlaatdruk die kleiner is dan of gelijk is aan 100 bar (dan ongeacht de grootte van de ontwerpcapaciteit), niet zijnde type A of B'.

| <u>Naam object</u> | <u>ID</u> | <u>Sts</u> | <u>Mutatie</u> | <u>Bevoegd gezag</u> |
|-------------------------------------|-----------|------------|----------------|----------------------|
| Gasdruk regel- en meetstation N034 | 4634 | Aut. | 26-02-10 | RAALTE |
| Heeten-IJsselmij-Gazo N348 | 9219 | Aut. | 26-02-10 | RAALTE |
| Meet- en regelstation Lurkeers A103 | 4642 | Aut. | 26-02-10 | RAALTE |
| Meet- en regelstation Lurkeers A103 | 4642 | Aut. | 26-02-10 | RAALTE |
| Raalte-IJsselmij-Gazo N356 | 9220 | Aut. | 26-02-10 | RAALTE |

9.1.4 Inrichtingen met een gasvormige gevaarlijke stof (N8)

Inrichtingen waar een tank, tankwagen, boxcontainer of procesinstallatie aanwezig is met een gasvormige gevaarlijke stof. Hoeveelheid welke ≥ 20.000 liter is (per tank, tankwagen, boxcontainer of procesinstallatie).

| <u>Naam object</u> | <u>ID</u> | <u>Sts</u> | <u>Mutatie</u> | <u>Bevoegd gezag</u> |
|-----------------------|-----------|------------|----------------|----------------------|
| B.M.E.C. Salland B.V. | 23037 | Aut. | 22-10-12 | OVERIJSEL |

9.1.5 Vloeistoffen die zeer giftige gassen kunnen vormen (N13)

Inrichtingen waar een tank, tankwagen, boxcontainer of procesinstallatie aanwezig is met een vloeistof die zeer vergiftige gassen kan vormen (R32). Hoeveelheid welke ≥ 20 liter is (per tank, tankwagen, boxcontainer of procesinstallatie).

| <u>Naam object</u> | <u>ID</u> | <u>Sts</u> | <u>Mutatie</u> | <u>Bevoegd gezag</u> |
|---------------------------------------|-----------|------------|----------------|----------------------|
| Camping Heino | 4447 | Aut. | 12-03-12 | RAALTE |
| Hotel De Zwaan | 4446 | Aut. | 26-02-10 | RAALTE |
| Lips Salland BV. | 18098 | Aut. | 04-04-08 | RAALTE |
| Openlucht zwembad de Tippe | 4632 | Aut. | 26-02-10 | RAALTE |
| Recreatieoord camping Krieghuusbelten | 4040 | Bew. | 20-04-11 | RAALTE |
| Rekreatiepark De Luttenberg | 4631 | Bew. | 20-04-11 | RAALTE |
| Sallandshoeve b.v. | 4041 | Bew. | 20-04-11 | RAALTE |
| Zwembad 't Siel | 4629 | Bew. | 20-04-11 | RAALTE |
| Zwembad Heeten | 4049 | Bew. | 20-04-11 | RAALTE |
| Zwembad Tijenraan | 4036 | Aut. | 26-02-10 | RAALTE |

9.2 Verkeer en vervoer



9.2.1 Weg/Spoorweg

| <u>Naam object</u> | <u>Code object</u> | <u>Status</u> | <u>Laatste mutatie</u> |
|--------------------|--------------------|---------------|------------------------|
| N348 | 0177200400224 | Aut. | 26-08-04 |
| N35 | | | |

9.3 Paniek/verstoring

9.3.1 Evenement-/Activiteit lokatie

| <u>Naam object</u> | <u>Code object</u> | <u>Status</u> | <u>Laatste mutatie</u> |
|----------------------------------|--------------------|---------------|------------------------|
| Evenementterrein Domineeskamp eo | 0177100066053 | Aut. | 30-03-10 |

9.4 Natuurrampen

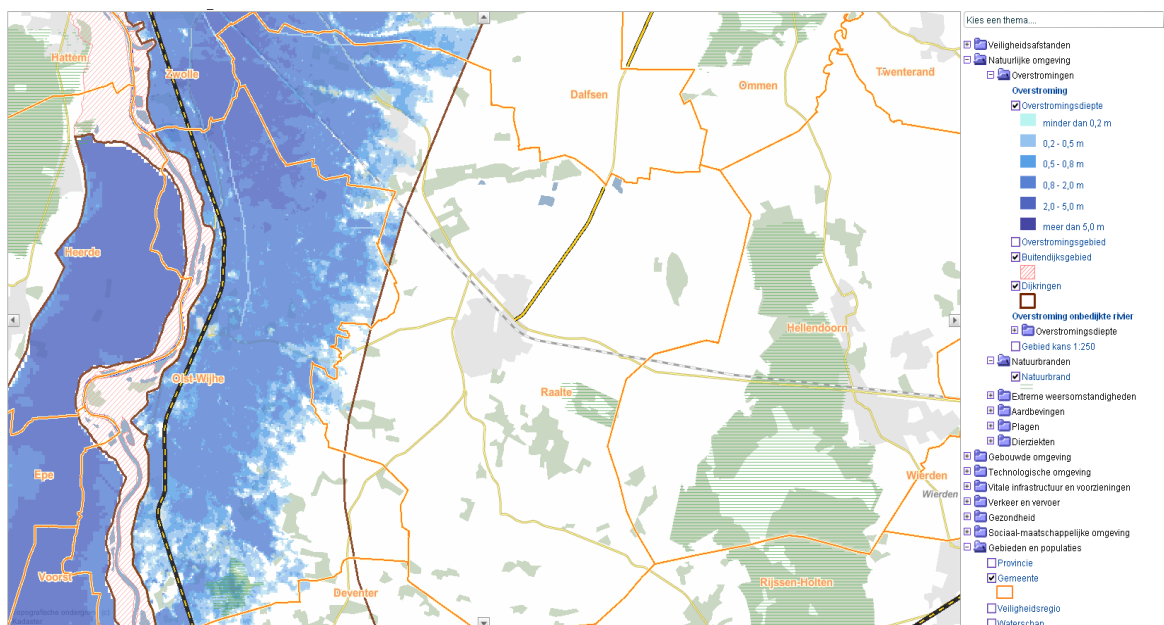

9.4.1 Brandbaar natuurgebied

| <u>Naam object</u> | <u>Code object</u> | <u>Status</u> | <u>Laatste mutatie</u> |
|----------------------------------|--------------------|---------------|------------------------|
| Natuurreservaat Het Boetelerveld | 0177200518512 | Aut. | 26-02-10 |

9.4.2 Overstromingsgebied

| <u>Naam object</u> | <u>Code object</u> | <u>Status</u> | <u>Laatste mutatie</u> |
|----------------------|--------------------|---------------|------------------------|
| Dijkkring 53 Salland | OVE070066118 | Aut. | 16-10-07 |

10 Gemeente Staphorst

| | |
|---------------------------|--|
| Oppervlakte | 135,70 km ² |
| - land | 134,28 km ² |
| - water | 1,42 km ² |
| Inwoners (1-1-2012) | 16.232 (121/km ²) |
| Belangrijke verkeersaders | A28, enN377 Spoorlijn Zwolle-Leeuwarden |

10.1 Inrichtingen met gevaarlijke stoffen

In gemeente Staphorst zijn in het RRG (01-12-2012) onderstaande inrichtingen geregistreerd die werken met gevaarlijke stoffen of met installaties die gevaarlijke stoffen bevatten. Door het gebruik van gevaarlijke stoffen vormen deze inrichtingen mogelijk een risico voor de omgeving.

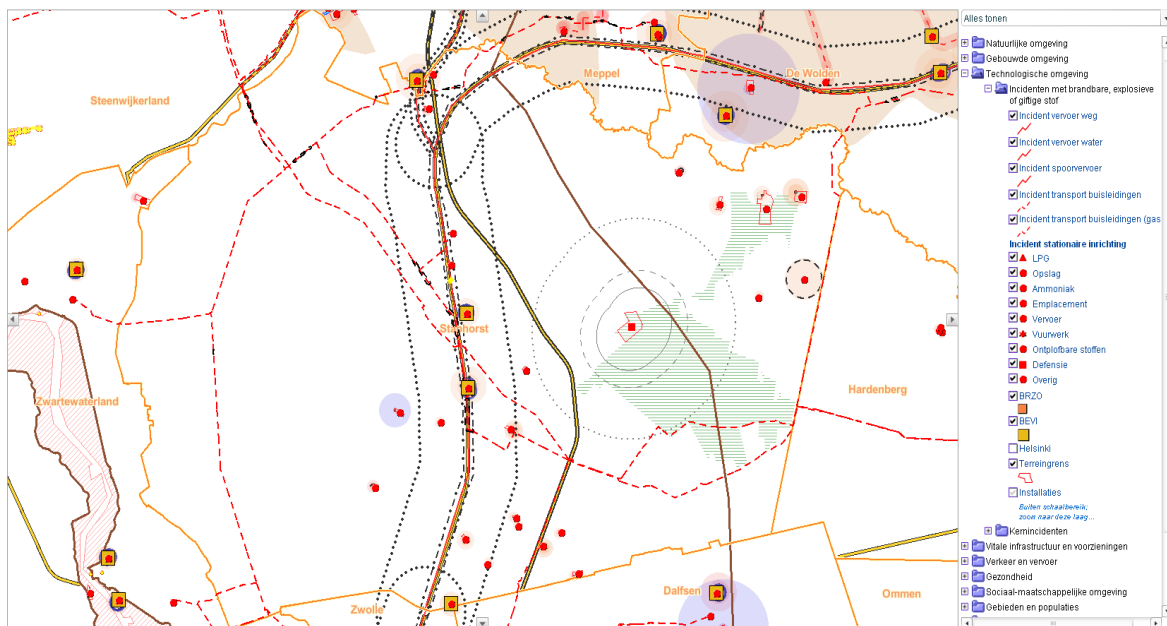

LPG-tankstations (B)

LPG-tankstations als bedoeld in artikel 1, eerste lid, onder b, van het Besluit LPG-tankstations.

| <u>Naam object</u> | <u>ID</u> | <u>Sts</u> | <u>Mutatie</u> | <u>Bevoegd gezag</u> |
|-------------------------|-----------|------------|----------------|----------------------|
| Tankstation De Esch | 3996 | Aut. | 15-10-12 | STAPHORST |
| Tankstation Dekkersland | 3995 | Aut. | 21-07-11 | STAPHORST |

10.1.1 Ammoniakkoel- of vriesinstallatie (D)

Inrichtingen waarin een koel- of vriesinstallatie aanwezig is. Hoeveelheid welke ≥ 200 kg ammoniak is per installatie.

| <u>Naam object</u> | <u>ID</u> | <u>Sts</u> | <u>Mutatie</u> | <u>Bevoegd gezag</u> |
|--------------------|-----------|------------|----------------|----------------------|
| CZ Rouveen | 14564 | Aut. | 01-11-12 | STAPHORST |

10.1.2 Defensie-inrichting

| <u>Naam object</u> | <u>ID</u> | <u>Sts</u> | <u>Mutatie</u> | <u>Bevoegd gezag</u> |
|--------------------|-----------|------------|----------------|----------------------|
| MMC Staphorst | 6132 | Aut. | 23-04-08 | I&M |

10.1.3 Propana en (vloeibaar) brandbaar gas (K)

Inrichtingen waar propana of een vloeibaar gemaakt brandbaar gas wordt opgeslagen in een reservoir. (≥ 3.000 liter)

| <u>Naam object</u> | <u>ID</u> | <u>Sts</u> | <u>Mutatie</u> | <u>Bevoegd gezag</u> |
|------------------------|-----------|------------|----------------|----------------------|
| B&W Klaver B.V. | 4541 | Aut. | 18-10-12 | STAPHORST |
| B. Mulder | 4001 | Aut. | 18-10-12 | STAPHORST |
| BK-Gas BV. | 4017 | Aut. | 01-11-12 | STAPHORST |
| De Vossenburcht | 3999 | Aut. | 18-10-12 | STAPHORST |
| E. Petter | 4003 | Aut. | 18-10-12 | STAPHORST |
| H. Mussche | 4246 | Aut. | 01-11-12 | STAPHORST |
| Huisman Mts. | 7343 | Aut. | 01-11-12 | STAPHORST |
| J. Boldewijn | 4005 | Aut. | 18-10-12 | STAPHORST |
| J. Buitenhuis | 4006 | Aut. | 18-10-12 | STAPHORST |
| K. Dunnink | 4009 | Aut. | 18-10-12 | STAPHORST |
| M.S. Hulsbergen | 4020 | Aut. | 01-11-12 | STAPHORST |
| Maatschap Kuiper | 4011 | Aut. | 18-10-12 | STAPHORST |
| Maatschap Piel | 4012 | Aut. | 18-10-12 | STAPHORST |
| Maatschap v.d. Veen | 4007 | Aut. | 18-10-12 | STAPHORST |
| Noordhuis Antiekhandel | 4013 | Aut. | 01-11-12 | STAPHORST |
| P. Hol | 4000 | Aut. | 18-10-12 | STAPHORST |
| Park 't Veldhuys | 4008 | Aut. | 18-10-12 | STAPHORST |
| Timmerman Mts. | 4004 | Aut. | 18-10-12 | STAPHORST |

10.1.4 Ontploffbare stoffen (L2)

Inrichtingen als bedoeld in categorie 3.1 van bijlage 1 van het Inrichtingen- en vergunningbesluit milieubeheer, waar ontploffbare stoffen aanwezig zijn. ≥ 10 kg.

| <u>Naam object</u> | <u>ID</u> | <u>Sts</u> | <u>Mutatie</u> | <u>Bevoegd gezag</u> |
|---|-----------|------------|----------------|----------------------|
| H. Krале | 4018 | Aut. | 25-10-12 | STAPHORST |
| Nederlandse Aardolie Maatschappij. B.V. | 4288 | Aut. | 01-11-12 | STAPHORST |

10.1.5 Gasdrukmeet- en regelstations (N2)

Inrichtingen waar een gasdrukregel- en meetstation aanwezig is Categorie C in NEN 1059 vermeldt de volgende kenmerken: 'ontwerpcapaciteit > 6000 m³/uur en inlaatdruk < 8 bar' of 'alle capaciteiten en inlaatdruk > 8 bar'. Categorie C volgens het Activiteitenbesluit: 'een inlaatdruk die kleiner is dan of gelijk is aan 100 bar (dan ongeacht de grootte van de ontwerpcapaciteit), niet zijnde type A of B'.

| <u>Naam object</u> | <u>ID</u> | <u>Sts</u> | <u>Mutatie</u> | <u>Bevoegd gezag</u> |
|----------------------------------|-----------|------------|----------------|----------------------|
| Gasontvangstation Staphorst N177 | 22464 | Aut. | 19-07-11 | STAPHORST |

10.1.6 Inrichtingen met een gevaarlijke vloeistoffen (N15)

Inrichtingen waar een tank of procesinstallatie aanwezig is met een vloeibare gevaarlijke stof. Hoeveelheid welke ≥ 150.000 liter is (per tank of procesinstallatie).

| <u>Naam object</u> | <u>ID</u> | <u>Sts</u> | <u>Mutatie</u> | <u>Bevoegd gezag</u> |
|-------------------------|-----------|------------|----------------|----------------------|
| Zwembad De Broene Eugte | 4002 | Aut. | 01-11-12 | STAPHORST |

10.2 Verkeer en vervoer

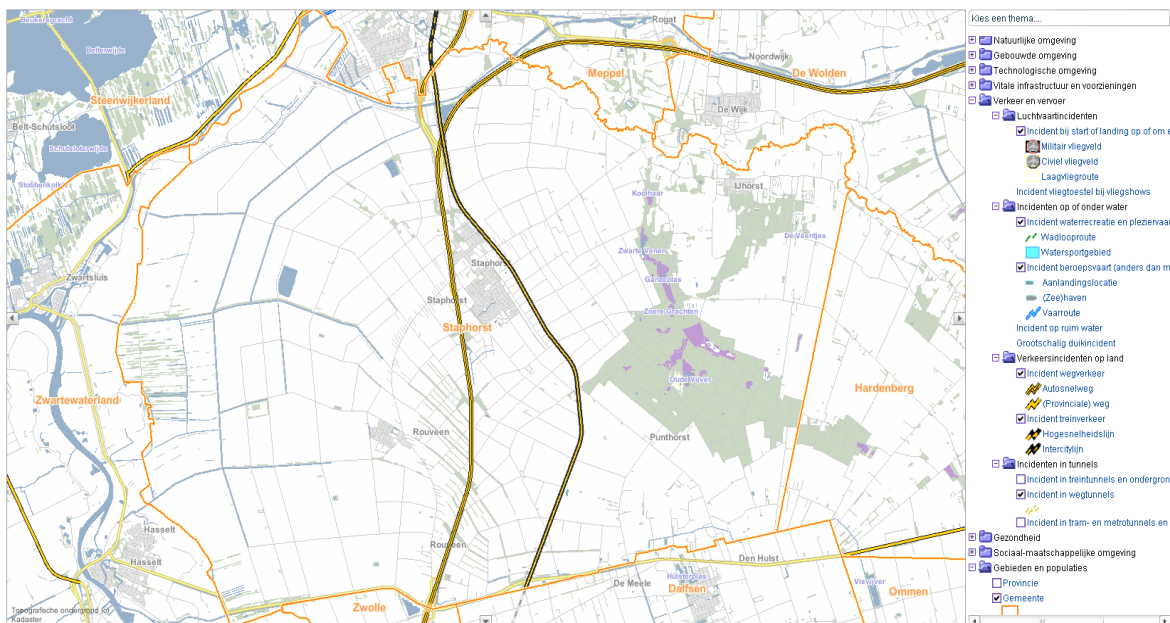

10.2.1 Weg/Spoorweg

| <u>Naam object</u> | <u>Code object</u> | <u>Status</u> | <u>Laatste mutatie</u> |
|-------------------------------|--------------------|---------------|------------------------|
| A28 | 0180200400170 | Aut. | 25-08-04 |
| IC Zwolle-Groningen/Leewarden | 0180100066002 | Aut. | 13-12-10 |

10.3 Paniek/verstoring

10.3.1 Evenement-/Activiteit lokatie

| <u>Naam object</u> | <u>Code object</u> | <u>Status</u> | <u>Laatste mutatie</u> |
|---|--------------------|---------------|------------------------|
| Concours Hippique | 0180110066003 | Aut. | 03-01-11 |
| Huldiging plaatselijke sport kampioenen | 0180110066005 | Aut. | 03-01-11 |
| Staphorstdag | 0180110066004 | Aut. | 03-01-11 |

10.4 Natuurrampen

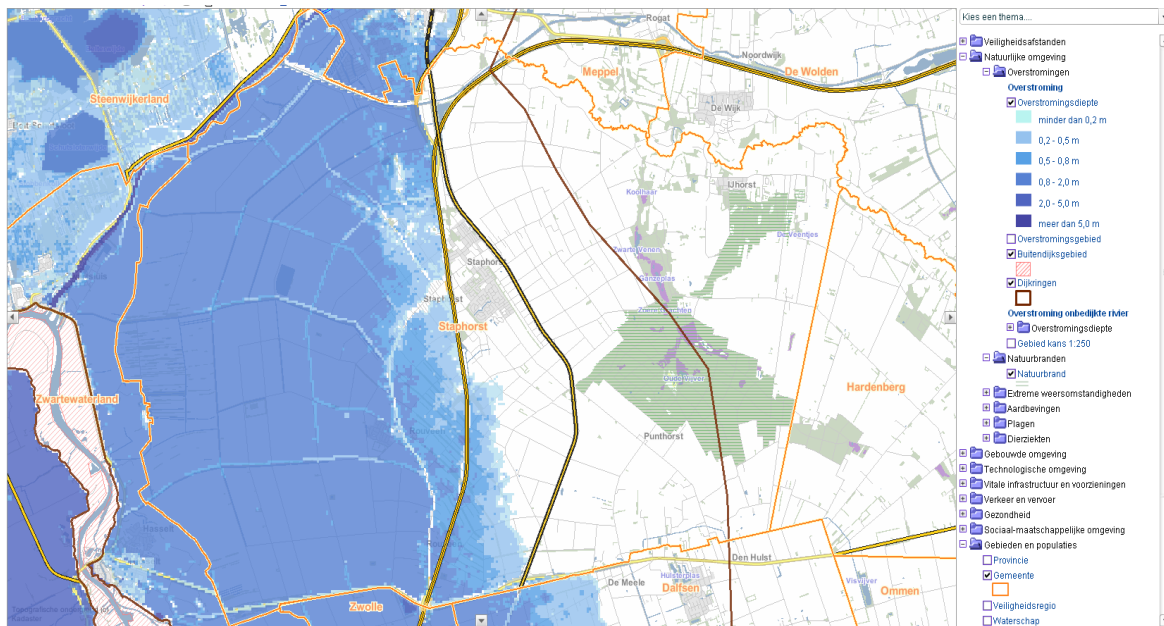

10.4.1 Brandbaar natuurgebied

| <u>Naam object</u> | <u>Code object</u> | <u>Status</u> | <u>Laatste mutatie</u> |
|------------------------|--------------------|---------------|------------------------|
| Boswachterij Staphorst | 0180200518540 | Aut. | 7-01-05 |
| Witte Bergen | 0180200518541 | Aut. | 7-01-05 |

10.4.2 Overstromingsgebied

| <u>Naam object</u> | <u>Code object</u> | <u>Status</u> | <u>Laatste mutatie</u> |
|------------------------|--------------------|---------------|------------------------|
| Dijkkring 9 Vollenhove | OVE070066116 | Aut. | 19-10-07 |

11 Gemeente Steenwijkerland

| | |
|---------------------------|--|
| Oppervlakte | 321,69 km ² |
| - land | 290,89 km ² |
| - water | 30,8 km ² |
| Inwoners (1-1-2012) | 43.409 (149/km ²) |
| Belangrijke verkeersaders | A32, N331, N333 en N334 spoorlijn Zwolle-Leeuwarden |

11.1 Inrichtingen met gevaarlijke stoffen

In gemeente Steenwijkerland zijn in het RRG (01-12-2012) onderstaande inrichtingen geregistreerd die werken met gevaarlijke stoffen of met installaties die gevaarlijke stoffen bevatten. Door het gebruik van gevaarlijke stoffen vormen deze inrichtingen mogelijk een risico voor de omgeving.

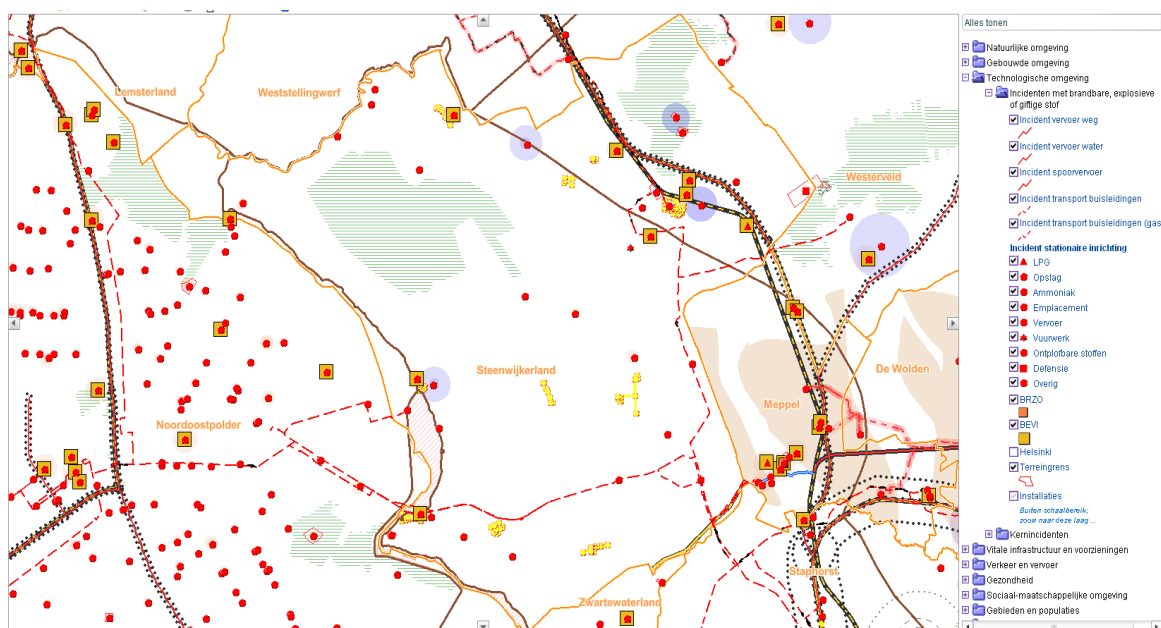

11.1.1 LPG-tankstations (B)

LPG-tankstations als bedoeld in artikel 1, eerste lid, onder b, van het Besluit LPG-tankstations.

| <u>Naam object</u> | <u>ID</u> | <u>Sts</u> | <u>Mutatie</u> | <u>Bevoegd gezag</u> |
|--------------------------------|-----------|------------|----------------|----------------------|
| Autobedrijf Gerben Brouwer BV. | 3849 | Aut. | 05-06-12 | STEENWIJKERLAND |
| Autobedrijf Raggars | 3868 | Aut. | 12-11-10 | STEENWIJKERLAND |
| Autobedrijf Zeinstra | 3869 | Aut. | 12-11-10 | STEENWIJKERLAND |
| Benzinestation Q-8 | 3881 | Aut. | 12-11-10 | STEENWIJKERLAND |
| BP Autorette Witte Paarden | 3874 | Aut. | 12-11-10 | STEENWIJKERLAND |
| Shell Tankstation Steenwijk | 3882 | Aut. | 12-11-10 | STEENWIJKERLAND |
| Tankstation Winters | 3871 | Aut. | 12-11-10 | STEENWIJKERLAND |
| Texaco | 3878 | Aut. | 12-11-10 | STEENWIJKERLAND |
| Oliehandel Kreuze B.V. | 21615 | Aut. | 12-11-10 | STEENWIJKERLAND |

11.1.2 Consumentenvuurwerk (G)

Inrichtingen waar consumentenvuurwerk in de zin van het Vuurwerkbesluit wordt opgeslagen al dan niet in combinatie met het bewerken daarvan in de zin van het Vuurwerkbesluit ≥ 10.000 kg.

| <u>Naam object</u> | <u>ID</u> | <u>Sts</u> | <u>Mutatie</u> | <u>Bevoegd gezag</u> |
|--------------------------------|-----------|------------|----------------|----------------------|
| Kunstvuurwerk Van der Nat B.V. | 2688 | Aut. | 20-08-12 | OVERIJSSEL |

11.1.3 Mijnbouwwetbedrijf (I)

Inrichtingen die krachtens artikel 1 van de Mijnbouwwet zijn aangewezen als mijnbouwwerken en waarvan het PR hoger is dan 10^{-6} per jaar.

| <u>Naam object</u> | <u>ID</u> | <u>Sts</u> | <u>Mutatie</u> | <u>Bevoegd gezag</u> |
|--------------------|-----------|------------|----------------|----------------------|
| WANNEPERVEEN 1 | 14863 | Aut. | 22-01-08 | EL&I |

11.1.4 Propana en (vloeibaar) brandbaar gas (K)

Inrichtingen waar propana of een vloeibaar gemaakt brandbaar gas wordt opgeslagen in een reservoir. (≥ 3.000 liter)

| <u>Naam object</u> | <u>ID</u> | <u>Sts</u> | <u>Mutatie</u> | <u>Bevoegd gezag</u> |
|---------------------------------|-----------|------------|----------------|----------------------|
| Camping De Kom | 3897 | Aut. | 30-03-11 | STEENWIJKERLAND |
| Camping Koch | 20327 | Aut. | 04-06-12 | STEENWIJKERLAND |
| Camping 't Akkertien | 3898 | Aut. | 30-03-11 | STEENWIJKERLAND |
| Erve Vollandam | 3953 | Aut. | 30-03-11 | STEENWIJKERLAND |
| G. v.d. Vaart | 21093 | Aut. | 30-03-11 | STEENWIJKERLAND |
| Havelock | 3952 | Aut. | 30-03-11 | STEENWIJKERLAND |
| J. Ruiter | 21091 | Aut. | 30-03-11 | STEENWIJKERLAND |
| MTS Evenhuis | 19927 | Aut. | 30-03-11 | STEENWIJKERLAND |
| MTS Luitjes | 21092 | Aut. | 30-03-11 | STEENWIJKERLAND |
| P.J. Lok | 20025 | Aut. | 30-03-11 | STEENWIJKERLAND |
| Poppe | 3955 | Aut. | 30-03-11 | STEENWIJKERLAND |
| Resort Venetie | 21089 | Aut. | 30-03-11 | STEENWIJKERLAND |
| Van der Linde Mts | 3894 | Aut. | 04-06-12 | STEENWIJKERLAND |
| Vereniging van Natuurmonumenten | 3967 | Aut. | 04-06-12 | STEENWIJKERLAND |

11.1.5 Oxiderende gassen (N1)

Inrichtingen waar een tank of procesinstallatie aanwezig is met een oxiderende (vloeibaar gemaakt) gas. Hoeveelheid welke ≥ 20.000 liter is (per tank of procesinstallatie).

| <u>Naam object</u> | <u>Cat.</u> | <u>ID</u> | <u>Sts</u> | <u>Mutatie</u> | <u>Bevoegd gezag</u> |
|--------------------|-------------|-----------|------------|----------------|----------------------|
| Jongschaap | N1 | 3949 | Aut. | 30-3-11 | STEENWIJKERLAND |

11.1.6 Gasdrukmeet- en regelstations (N2)

Inrichtingen waar een gasdrukregel- en meetstation aanwezig is Categorie C in NEN 1059 vermeldt de volgende kenmerken: 'ontwerpcapaciteit > 6000 m³/uur en inlaatdruk < 8 bar' of 'alle capaciteiten en inlaatdruk > 8 bar'. Categorie C volgens het Activiteitenbesluit: 'een inlaatdruk die kleiner is dan of gelijk is aan 100 bar (dan ongeacht de grootte van de ontwerpcapaciteit), niet zijnde type A of B'.

| <u>Naam object</u> | <u>ID</u> | <u>Sts</u> | <u>Mutatie</u> | <u>Bevoegd gezag</u> |
|--------------------|-----------|------------|----------------|----------------------|
| Gasunie | 19908 | Aut. | 30-03-11 | STEENWIJKERLAND |
| Gasunie | 19901 | Aut. | 30-03-11 | STEENWIJKERLAND |
| Gasunie | 19903 | Aut. | 30-03-11 | STEENWIJKERLAND |
| Gasunie | 19911 | Aut. | 30-03-11 | STEENWIJKERLAND |
| RENDO | 19900 | Aut. | 30-03-11 | STEENWIJKERLAND |

11.1.7 Vloeistoffen die zeer giftige gassen kunnen vormen (N13)

Inrichtingen waar een tank, tankwagen, boxcontainer of procesinstallatie aanwezig is met een vloeistof die zeer vergiftige gassen kan vormen (R32). Hoeveelheid welke ≥ 20 liter is (per tank, tankwagen, boxcontainer of procesinstallatie).

| <u>Naam object</u> | <u>ID</u> | <u>Sts</u> | <u>Mutatie</u> | <u>Bevoegd gezag</u> |
|-----------------------|-----------|------------|----------------|----------------------|
| Resort "De Eese" | 3939 | Aut. | 30-03-11 | STEENWIJKERLAND |
| Zwembad Blokzijl | 3893 | Aut. | 30-03-11 | STEENWIJKERLAND |
| Zwembad De Waterwijck | 3889 | Aut. | 30-03-11 | STEENWIJKERLAND |
| Zwembad 't Tolhekke | 3892 | Aut. | 30-03-11 | STEENWIJKERLAND |

11.1.8 Brandbare vaste stoffen (N23)

Grote buitenopslagen van fusten, pallets, kratten of vaten waarbij de brandbare stof 50% of minder van het volume inneemt Hoeveelheid welke ≥ 1000 m² grondoppervlak is.

| <u>Naam object</u> | <u>Cat.</u> | <u>ID</u> | <u>Sts</u> | <u>Mutatie</u> | <u>Bevoegd gezag</u> |
|----------------------------------|-------------|-----------|------------|----------------|----------------------|
| Dyka BV. | N23 | 4135 | Aut. | 30-03-11 | STEENWIJKERLAND |
| Stramproy Green Investments B.V. | N23 | 21460 | Aut. | 14-10-09 | STEENWIJKERLAND |

11.2 Verkeer en vervoer

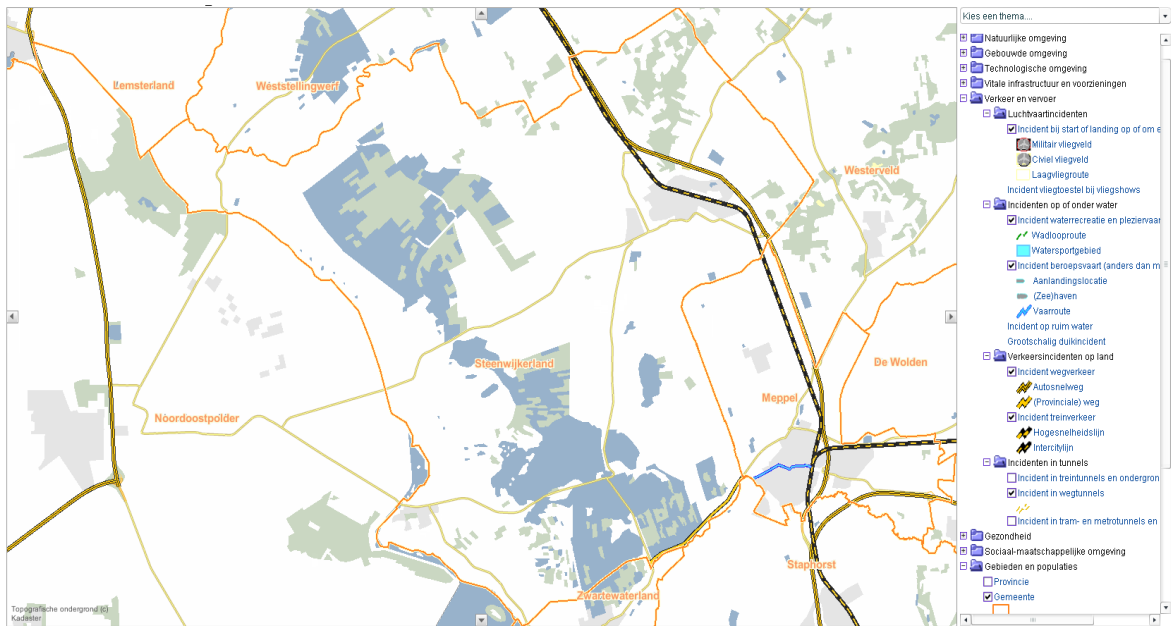

11.2.1 Weg/Spoorweg

| Naam object | Code object | Status | Laatste mutatie |
|----------------------|---------------|--------|-----------------|
| A32 | 1708060066001 | Aut. | 13-07-09 |
| IC Zwolle-Leeuwarden | 1708200400226 | Aut. | 15-05-12 |
| IC Zwolle-Leeuwarden | 1708200400227 | Aut. | 15-05-12 |

11.3 Paniek/verstoring

11.3.1 Evenement-/Activiteit lokatie

| <u>Naam object</u> | <u>Code object</u> | <u>Status</u> | <u>Laatste mutatie</u> |
|------------------------------------|--------------------|---------------|------------------------|
| Bloemencorso Sint Jansklooster | 1708090066267 | Aut. | 02-12-10 |
| Bloemencorso Vollenhove | 1708090066268 | Aut. | 02-12-10 |
| C.J.V. Rommelmarkt Steenwijkerwold | 1708090066254 | Aut. | 11-08-09 |
| Dicky Woodstock | 1708090066253 | Aut. | 02-12-10 |
| Gondelvaart Belt-Schutsloot | 1708090066264 | Aut. | 02-12-10 |
| Gondelvaart Dwarsgracht | 1708090066266 | Aut. | 02-12-10 |
| Gondelvaart Giethoorn | 1708090066258 | Aut. | 02-12-10 |
| Havendagen Vollenhove | 1708090066263 | Aut. | 02-12-10 |
| Kerstkoopavond Scrooge | 1708090066259 | Aut. | 11-08-09 |
| Kloostermarkt Sint Jansklooster | 1708090066270 | Aut. | 11-08-09 |
| Koninginnedag | 1708090066260 | Aut. | 11-08-09 |
| Kopje cultuur | 1708090066265 | Aut. | 02-12-10 |
| Lambertusmarkt | 1708090066261 | Aut. | 12-08-09 |
| Midweekfeesten | 1708090066252 | Aut. | 11-08-09 |
| Nacht van Steenwijk | 1708090066257 | Aut. | 11-08-09 |
| Opening Vaarseizoen Blokzijl | 1708090066269 | Aut. | 02-12-10 |
| Voorjaarsbraderie | 1708090066262 | Aut. | 12-08-09 |
| Wielerspektakel | 1708090066255 | Aut. | 11-08-09 |
| Zendemarkt | 1708090066251 | Aut. | 11-08-09 |
| 11 duizendmarkt | 1708090066256 | Aut. | 11-08-09 |

11.4 Natuurrampen

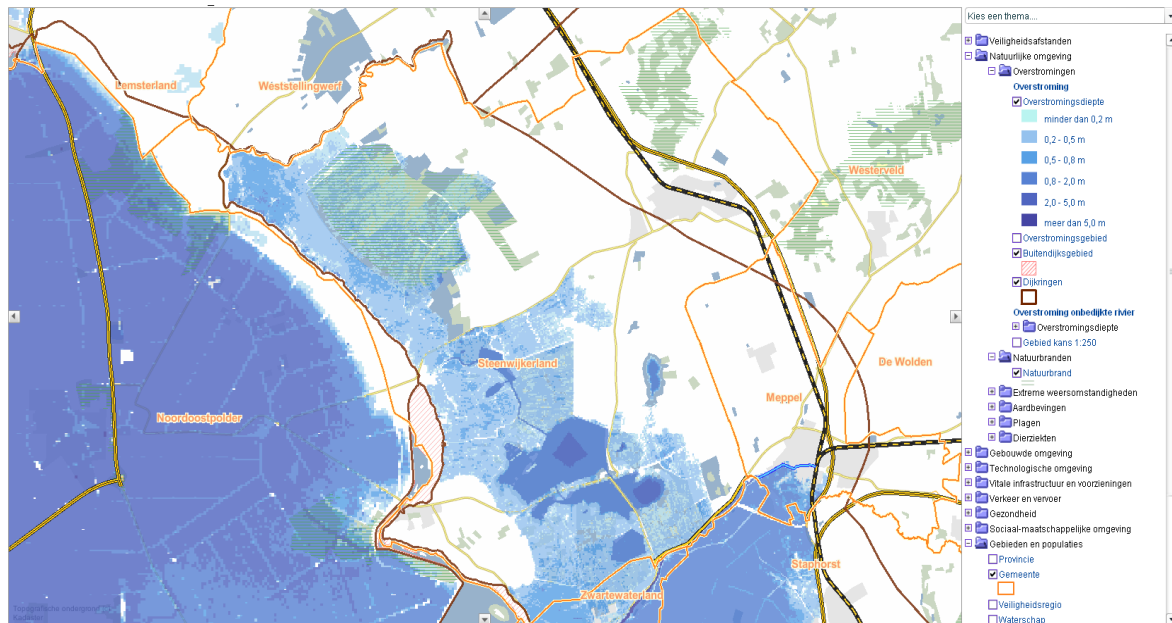

11.4.1 Brandbaar natuurgebied

| <u>Naam object</u> | <u>Code object</u> | <u>Status</u> | <u>Laatste mutatie</u> |
|---------------------------|--------------------|---------------|------------------------|
| De Woldberg | 1708200525842 | Aut. | 16-07-12 |
| Nationaal park Weerribben | 1708200525819 | Aut. | 16-07-12 |

11.4.2 Overstromingsgebied

| <u>Naam object</u> | <u>Code object</u> | <u>Status</u> | <u>Laatste mutatie</u> |
|------------------------|--------------------|---------------|------------------------|
| Dijkkring 9 Vollenhove | OVE070066116 | Aut. | 19-10-07 |

12 Gemeente Zwartewaterland

| | |
|---------------------------|-------------------------------|
| Oppervlakte | 87,91 km ² |
| - land | 82,73 km ² |
| - water | 5,18 km ² |
| Inwoners (1-1-2012) | 22.052 (267/km ²) |
| Belangrijke verkeersaders | N331, N334 en N377 |

12.1 Inrichtingen met gevaarlijke stoffen

In gemeente Zwartewaterland zijn in het RRGs (01-11-2012) onderstaande inrichtingen geregistreerd die werken met gevaarlijke stoffen of met installaties die gevaarlijke stoffen bevatten. Door het gebruik van gevaarlijke stoffen vormen deze inrichtingen mogelijk een risico voor de omgeving.

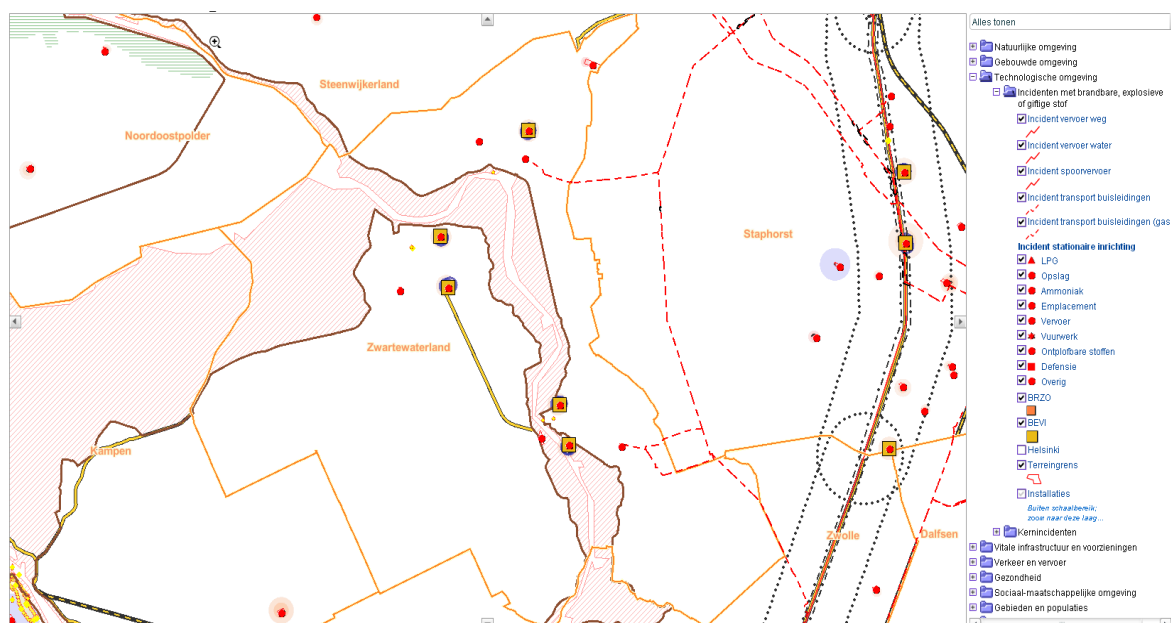

12.1.1 LPG-tankstations (B)

LPG-tankstations als bedoeld in artikel 1, eerste lid, onder b, van het Besluit LPG-tankstations.

| <u>Naam object</u> | <u>ID</u> | <u>Sts</u> | <u>Mutatie</u> | <u>Bevoegd gezag</u> |
|--------------------------------------|-----------|------------|----------------|----------------------|
| Autobedrijf A. Zieleman | 3784 | Aut. | 21-04-11 | ZWARTEWATERLAND |
| Autobedrijf Naberman | 3785 | Aut. | 21-04-11 | ZWARTEWATERLAND |
| De Breker BV. | 3782 | Aut. | 07-09-12 | ZWARTEWATERLAND |
| Mien de Rijk vof. | 3780 | Aut. | 21-04-11 | ZWARTEWATERLAND |
| Verhoek Internationaal Transport BV. | 3797 | Aut. | 21-04-11 | ZWARTEWATERLAND |
| Compaan Tankstation Genemuiden | 3842 | Aut. | 07-09-12 | ZWARTEWATERLAND |

12.1.2 Propana en (vloeibaar) brandbaar gas (K)

Inrichtingen waar propana of een vloeibaar gemaakt brandbaar gas wordt opgeslagen in een reservoir. (≥ 3.000 liter)

| <u>Naam object</u> | <u>ID</u> | <u>Sts</u> | <u>Mutatie</u> | <u>Bevoegd gezag</u> |
|--------------------|-----------|------------|----------------|----------------------|
| De Breker BV. | 3782 | Aut. | 07-09-12 | ZWARTEWATERLAND |
| Van den Brink Mts. | 14563 | Aut. | 26-01-08 | ZWARTEWATERLAND |

12.1.3 Gasdrukmeet- en regelstations (N2)

Inrichtingen waar een gasdrukregel- en meetstation aanwezig is Categorie C in NEN 1059 vermeldt de volgende kenmerken: 'ontwerpcapaciteit > 6000 m3/uur en inlaatdruk < 8 bar' of 'alle capaciteiten en inlaatdruk > 8 bar'. Categorie C volgens het Activiteitenbesluit: 'een inlaatdruk die kleiner is dan of gelijk is aan 100 bar (dan ongeacht de grootte van de ontwerpcapaciteit), niet zijnde type A of B'.

| <u>Naam object</u> | <u>ID</u> | <u>Sts</u> | <u>Mutatie</u> | <u>Bevoegd gezag</u> |
|-------------------------|-----------|------------|----------------|----------------------|
| Nederlandse Gasunie NV. | 14591 | Aut. | 26-01-08 | ZWARTEWATERLAND |
| Nederlandse Gasunie NV. | 14590 | Aut. | 26-01-08 | ZWARTEWATERLAND |

12.1.4 Vloeistoffen die giftige gassen kunnen vormen (N14)

Inrichtingen waar een tank of procesinstallatie aanwezig is met een vloeistof die giftige gassen kan vormen (R29 en R31). Hoeveelheid welke ≥ 200 liter is (per tank of procesinstallatie).

| <u>Naam object</u> | <u>ID</u> | <u>Sts</u> | <u>Mutatie</u> | <u>Bevoegd gezag</u> |
|--------------------------------|-----------|------------|----------------|----------------------|
| Arien Prins van Wijngaardenbad | 3792 | Aut. | 26-01-08 | ZWARTEWATERLAND |
| Zwembad "De Kragge" | 3794 | Aut. | 26-01-08 | ZWARTEWATERLAND |
| Zwembad Bestevaer | 3802 | Aut. | 26-01-08 | ZWARTEWATERLAND |

12.2 Verkeer en vervoer



12.2.1 Weg/Spoorweg

| Naam object | Code object | Status | Laatste mutatie |
|-------------|---------------|--------|-----------------|
| N759 | 1896200400225 | Aut. | 26-08-04 |

12.2.2 Waterweg/Watergebied

| Naam object | Code object | Status | Laatste mutatie |
|-------------------|---------------|------------|-----------------|
| Het Meppelderdiep | 1896070066013 | WERKVERSIE | 25-Oct-07 |
| Het Zwartewater | 1896070066012 | WERKVERSIE | 25-Oct-07 |

12.3 Paniek/verstoring

12.3.1 Evenement-/Activiteit lokatie

| Naam object | Code object | Status | Laatste mutatie |
|----------------|---------------|---------|-----------------|
| Biestemerik | 1896070066005 | Concept | 13-12-10 |
| Euifeest | 1896070066006 | Concept | 13-12-10 |
| Genemusiment | 1896100066014 | Concept | 13-12-10 |
| Hassailt | 1896070066004 | Concept | 13-12-10 |
| Sleepbootdagen | 1896070066003 | Concept | 13-12-10 |

12.4 Natuurrampen

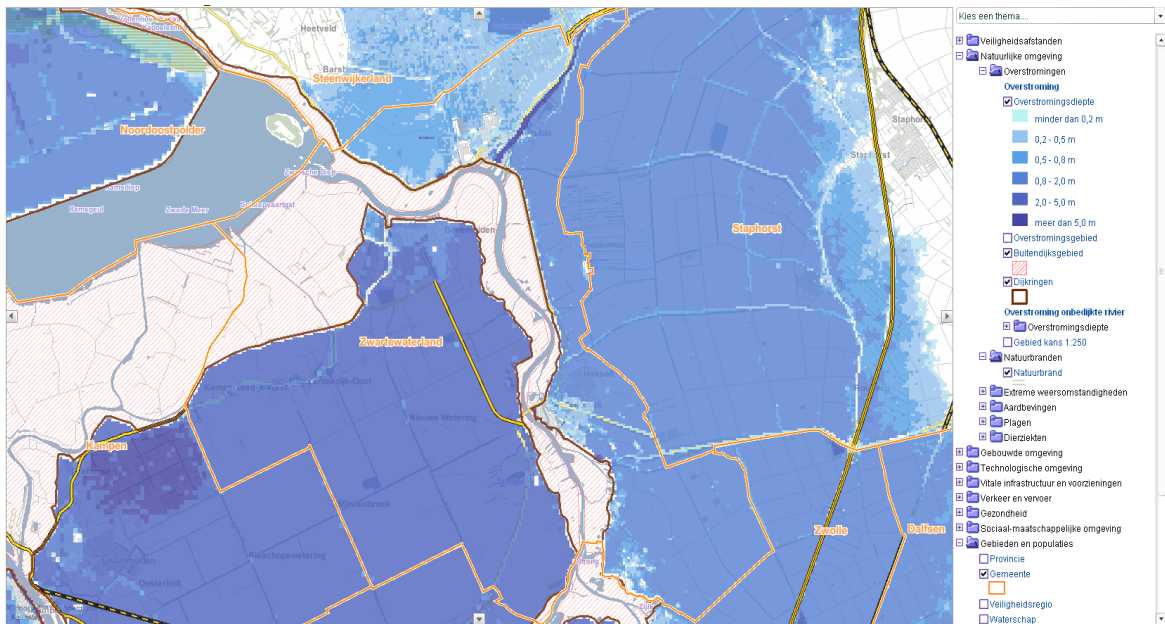

12.4.1 Overstromingsgebied

| <u>Naam object</u> | <u>Code object</u> | <u>Status</u> | <u>Laatste mutatie</u> |
|--------------------------|--------------------|---------------|------------------------|
| Dijkkring 10 Mastenbroek | OVE070066117 | Aut. | 16-10-07 |
| Dijkkring 9 Vollenhove | OVE070066116 | Aut. | 19-10-07 |

13 Gemeente Zwolle

| | |
|---------------------------|---|
| Oppervlakte | 119,28 km ² |
| - land | 111,65 km ² |
| - water | 7,63 km ² |
| Inwoners (1-1-2012) | 121.600 (1096/km ²) |
| Belangrijke verkeersaders | A28, A50, N35, N331, N337, N340 en N764 spoorlijnen naar Groningen, Leeuwarden, Amersfoort, Emmen, Almelo, Arnhem, Utrecht en Kampen |

13.1 Inrichtingen met gevaarlijke stoffen

In gemeente Zwolle zijn in het RRGs (01-12-2012) onderstaande inrichtingen geregistreerd die werken met gevaarlijke stoffen of met installaties die gevaarlijke stoffen bevatten. Door het gebruik van gevaarlijke stoffen vormen deze inrichtingen mogelijk een risico voor de omgeving.

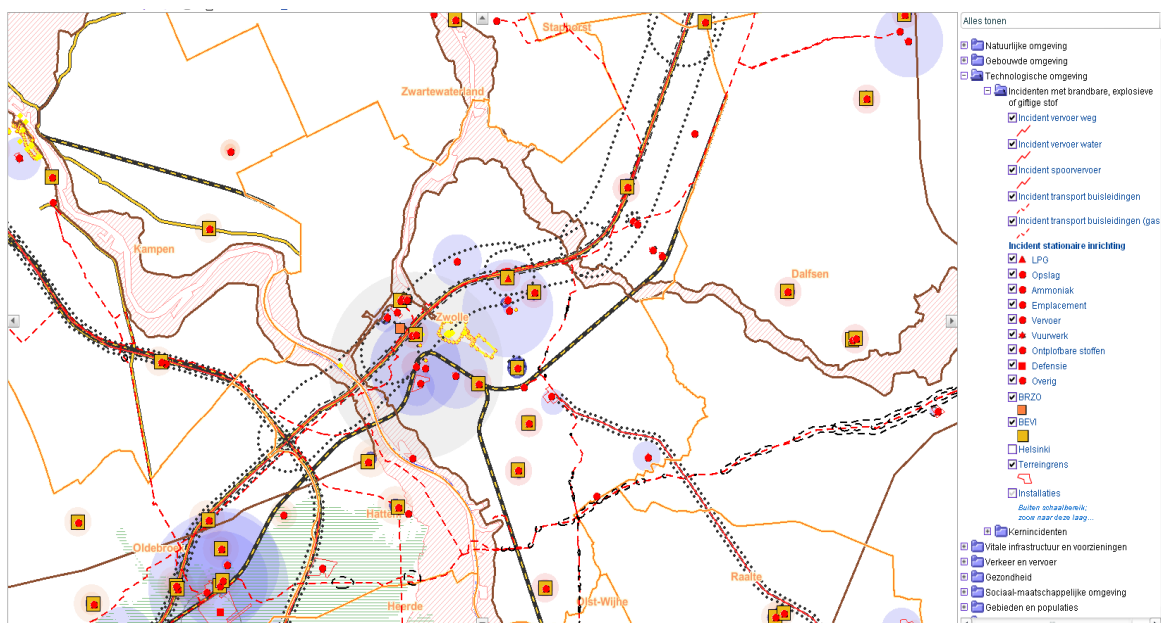

13.1.1 BRZO (A)

Inrichtingen waarop het Besluit risico's zware ongevallen 1999 van toepassing is.

| <u>Naam object</u> | <u>ID</u> | <u>Sts</u> | <u>Mutatie</u> | <u>Bevoegd gezag</u> |
|-------------------------|-----------|------------|----------------|----------------------|
| DMI Europe BV. | 3668 | Aut. | 27-03-08 | ZWOLLE |
| Tank Terminal Zwolle BV | 3608 | Aut. | 03-11-08 | ZWOLLE |

13.1.2 LPG-tankstations (B)

LPG-tankstations als bedoeld in artikel 1, eerste lid, onder b, van het Besluit LPG-tankstations.

| <u>Naam object</u> | <u>ID</u> | <u>Sts</u> | <u>Mutatie</u> | <u>Bevoegd gezag</u> |
|---------------------------------|-----------|------------|----------------|----------------------|
| BP IJsselallee | 3564 | Aut. | 26-03-08 | ZWOLLE |
| Esso "Marslanden" | 3590 | Aut. | 26-03-08 | ZWOLLE |
| Esso Tankstation "Ceintuurbaan" | 22575 | Aut. | 20-12-11 | ZWOLLE |
| Esso Tankstation IJsselhal | 3581 | Aut. | 26-03-08 | ZWOLLE |
| Garage Jansen BV. | 3568 | Aut. | 26-03-08 | ZWOLLE |
| Hartholt Olie, Windesheim | 3582 | Aut. | 26-03-08 | ZWOLLE |
| Shell Tankstation "De Haerst | 3560 | Aut. | 27-03-08 | ZWOLLE |
| Texaco BV. Dingerink | 3583 | Aut. | 26-03-08 | ZWOLLE |

Note: in 2011 is een LNG tankstation gerealiseerd in Zwolle, zie pagina 71, Liquefied Natural Gas (LNG).

13.1.3 Opslag verpakte gevaarlijke stoffen (C)

Inrichtingen waar gevaarlijke stoffen, gevaarlijke afvalstoffen of bestrijdingsmiddelen in emballage worden opgeslagen. In een hoeveelheid ≥ 2.500 kg per opslagplaats.

| <u>Naam object</u> | <u>ID</u> | <u>Sts</u> | <u>Mutatie</u> | <u>Bevoegd gezag</u> |
|--------------------------------|-----------|------------|----------------|----------------------|
| DSM Resins BV. | 3606 | Aut. | 27-03-08 | ZWOLLE |
| Pack2pack Zwolle BV | 3677 | Aut. | 19-06-12 | ZWOLLE |
| Van Wijhe Verf BV. (lokatie 2) | 3631 | Aut. | 27-03-08 | ZWOLLE |

13.1.4 Ammoniakkoel- of vriesinstallatie (D)

Inrichtingen waarin een koel- of vriesinstallatie aanwezig is. Hoeveelheid welke ≥ 200 kg ammoniak is per installatie.

| <u>Naam object</u> | <u>ID</u> | <u>Sts</u> | <u>Mutatie</u> | <u>Bevoegd gezag</u> |
|---------------------------------|-----------|------------|----------------|----------------------|
| Albert Heijn Distributiecentrum | 3597 | Aut. | 27-03-08 | ZWOLLE |
| Sensus Operations B.V. | 1211 | Aut. | 21-11-12 | OVERIJSSEL |
| Abbott industries B.V. | 23068 | Aut. | 02-11-12 | OVERIJSSEL |

13.1.5 Spoorwegemplacement (E)

Door de minister van VROM krachtens art.2 van het Bevi aangewezen spoorwegemplacements die gebruikt worden voor het rangeren van wagons met gevaarlijke stoffen.

| <u>Naam object</u> | <u>Cat.</u> | <u>ID</u> | <u>Sts</u> | <u>Mutatie</u> | <u>Bevoegd gezag</u> |
|----------------------------|-------------|-----------|------------|----------------|----------------------|
| Spoorwegemplacement Zwolle | E | 6007 | Aut. | 31-03-08 | ZWOLLE |

13.1.6 Propaan en (vloeibaar) brandbaar gas (K)

Inrichtingen waar propaan of een vloeibaar gemaakt brandbaar gas wordt opgeslagen in een reservoir. (≥ 3.000 liter)

| <u>Naam object</u> | <u>ID</u> | <u>Sts</u> | <u>Mutatie</u> | <u>Bevoegd gezag</u> |
|-------------------------|-----------|------------|----------------|----------------------|
| E.E. van Nieuwamerongen | 3722 | Aut. | 15-06-12 | ZWOLLE |
| H. v.d. Horst | 9319 | Aut. | 15-06-12 | ZWOLLE |
| J.H.M. Groten | 3723 | Aut. | 15-06-12 | ZWOLLE |

13.1.7 Munitie (L1)

Inrichtingen als bedoeld in categorie 3.1 van bijlage 1 van het Inrichtingen- en vergunningenbesluit milieubeheer, waar explosieve massa aan munitie aanwezig is ≥ 100 kg netto explosieve massa.

| <u>Naam object</u> | <u>ID</u> | <u>Sts</u> | <u>Mutatie</u> | <u>Bevoegd gezag</u> |
|--------------------|-----------|------------|----------------|----------------------|
| Politie IJsselland | 3665 | Aut. | 27-03-08 | ZWOLLE |

13.1.8 Gasdrukmeet- en regelstations (N2)

Inrichtingen waar een gasdrukregel- en meetstation aanwezig is Categorie C in NEN 1059 vermeldt de volgende kenmerken: 'ontwerpcapaciteit > 6000 m³/uur en inlaatdruk < 8 bar' of 'alle capaciteiten en inlaatdruk > 8 bar'. Categorie C volgens het Activiteitenbesluit: 'een inlaatdruk die kleiner is dan of gelijk is aan 100 bar (dan ongeacht de grootte van de ontwerpcapaciteit), niet zijnde type A of B'.

| <u>Naam object</u> | <u>ID</u> | <u>Sts</u> | <u>Mutatie</u> | <u>Bevoegd gezag</u> |
|--------------------------|-----------|------------|----------------|----------------------|
| Gasontvangstation (N067) | 9316 | Aut. | 26-03-08 | ZWOLLE |
| Gasontvangstation (N108) | 9310 | Aut. | 26-03-08 | ZWOLLE |
| Gasontvangstation (N430) | 9317 | Aut. | 26-03-08 | ZWOLLE |
| Gasontvangstation (N735) | 9318 | Aut. | 26-03-08 | ZWOLLE |

13.1.9 Inrichtingen met een gasvormige gevaarlijke stof (N8)

Inrichtingen waar een tank, tankwagen, boxcontainer of procesinstallatie aanwezig is met een gasvormige gevaarlijke stof. Hoeveelheid welke ≥ 20.000 liter is (per tank, tankwagen, boxcontainer of procesinstallatie).

| <u>Naam object</u> | <u>ID</u> | <u>Sts</u> | <u>Mutatie</u> | <u>Bevoegd gezag</u> |
|---------------------------|-----------|------------|----------------|----------------------|
| Biovergisting Zwolle B.V. | 23054 | Aut. | 26-10-12 | OVERIJSEL |
| Natuurgas Overijssel B.V. | 23055 | Aut. | 30-10-12 | OVERIJSEL |

13.1.10 Vloeistoffen die zeer giftige gassen kunnen vormen (N13)

Inrichtingen waar een tank, tankwagen, boxcontainer of procesinstallatie aanwezig is met een vloeistof die zeer vergiftige gassen kan vormen (R32). Hoeveelheid welke ≥ 20 liter is (per tank, tankwagen, boxcontainer of procesinstallatie).

| <u>Naam object</u> | <u>ID</u> | <u>Sts</u> | <u>Mutatie</u> | <u>Bevoegd gezag</u> |
|------------------------------------|-----------|------------|----------------|----------------------|
| AA-bad | 3661 | Aut. | 31-03-08 | ZWOLLE |
| Christelijke Hogeschool Windesheim | 3669 | Aut. | 27-03-08 | ZWOLLE |
| Hanzebad S.E.Z.Z | 3672 | Aut. | 27-03-08 | ZWOLLE |
| Openluchtbad | 3655 | Aut. | 27-03-08 | ZWOLLE |
| Sauna Thermen Swoll | 3640 | Aut. | 27-03-08 | ZWOLLE |

13.2 Verkeer en vervoer

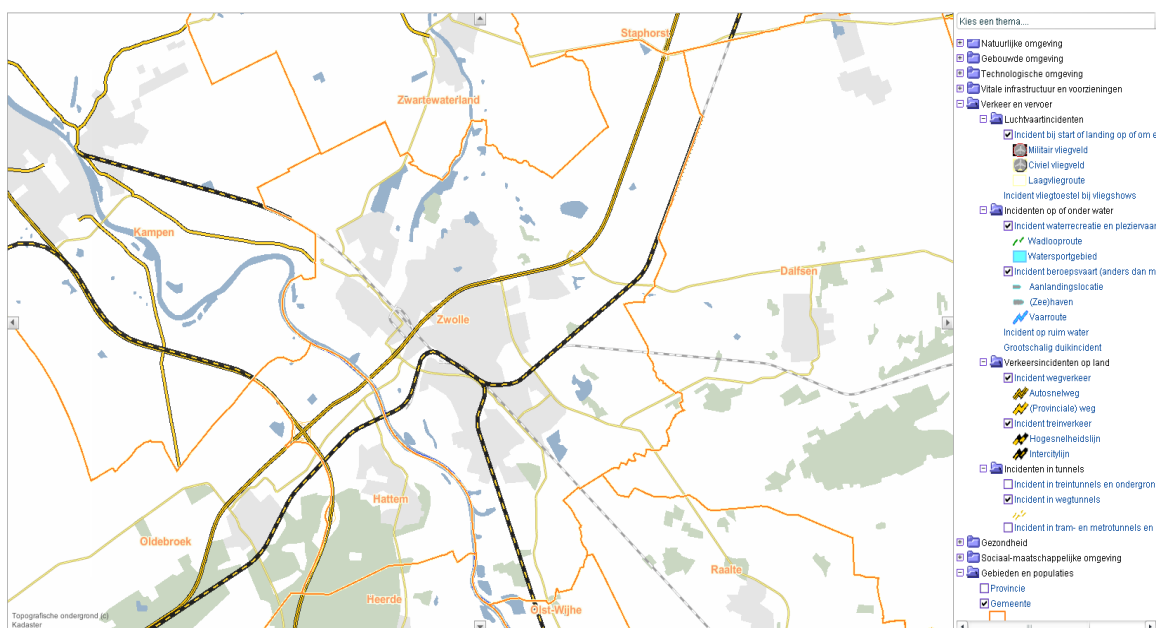

13.2.1 Weg/Spoorweg/Waterweg

| <u>Naam object</u> | <u>Code object</u> | <u>Status</u> | <u>Laatste mutatie</u> |
|--------------------------------|--------------------|---------------|------------------------|
| A28 | 0193200400169 | Aut. | 23-03-05 |
| IC Zwolle-Amersfoort | 0193200400229 | Aut. | 19-11-12 |
| IC Zwolle-Groningen/Leeuwarden | 0193200400228 | Aut. | 19-11-12 |
| IC Zwolle-Deventer | 1773100066075 | Aut. | 02-08-12 |

13.2.2 Waterweg/Watergebied

| <u>Naam object</u> | <u>Code object</u> | <u>Status</u> | <u>Laatste mutatie</u> |
|--------------------|--------------------|---------------|------------------------|
| IJssel | | | |
| Het Zwartewater | 1896070066012 | WERKVERSIE | 25-Oct-07 |

13.3 Paniek/verstoring

13.3.1 Evenement-/Activiteit lokatie

| <u>Naam object</u> | <u>Code object</u> | <u>Status</u> | <u>Laatste mutatie</u> |
|--------------------------------------|--------------------|---------------|------------------------|
| Bevrijdingsfestival | 0193110066011 | Aut. | 03-01-11 |
| Binnenstad | 0193100066006 | Aut. | 25-02-10 |
| Blauwvingerdagen | 0193110066018 | Aut. | 03-01-11 |
| Citymoves | 0193110066013 | Aut. | 03-01-11 |
| FC Zwolle | 0193110066023 | Aut. | 03-01-11 |
| Festival ZwArt | 0193110066012 | Aut. | 03-01-11 |
| Fusion of Dance | 0193110066015 | Aut. | 03-01-11 |
| Halve Marathon | 0193110066009 | Aut. | 03-01-11 |
| Hanzefestival | 0193110066008 | Aut. | 03-01-11 |
| Hard Energy | 0193110066016 | Aut. | 03-01-11 |
| Internationaal Gitaarfestival Zwolle | 0193110066014 | Aut. | 03-01-11 |
| Klinkerfestival | 0193110066020 | Aut. | 03-01-11 |
| LEGO World | 0193110066022 | Aut. | 03-01-11 |
| Paraview Paranormalbeurs | 0193110066025 | Aut. | 03-01-11 |
| Park De Wezenlanden | 0193100066005 | Aut. | 25-02-10 |
| Studiebeurs Zwolle | 0193110066024 | Aut. | 03-01-11 |
| Van Eigen Bodem Festival | 0193110066010 | Aut. | 03-01-11 |
| Zomerkermis | 0193110066019 | Aut. | 03-01-11 |
| Zwolle op het Water | 0193110066017 | Aut. | 03-01-11 |
| Zwolse Boekenmarkt | 0193110066021 | Aut. | 03-01-11 |

13.4 Natuurrampen

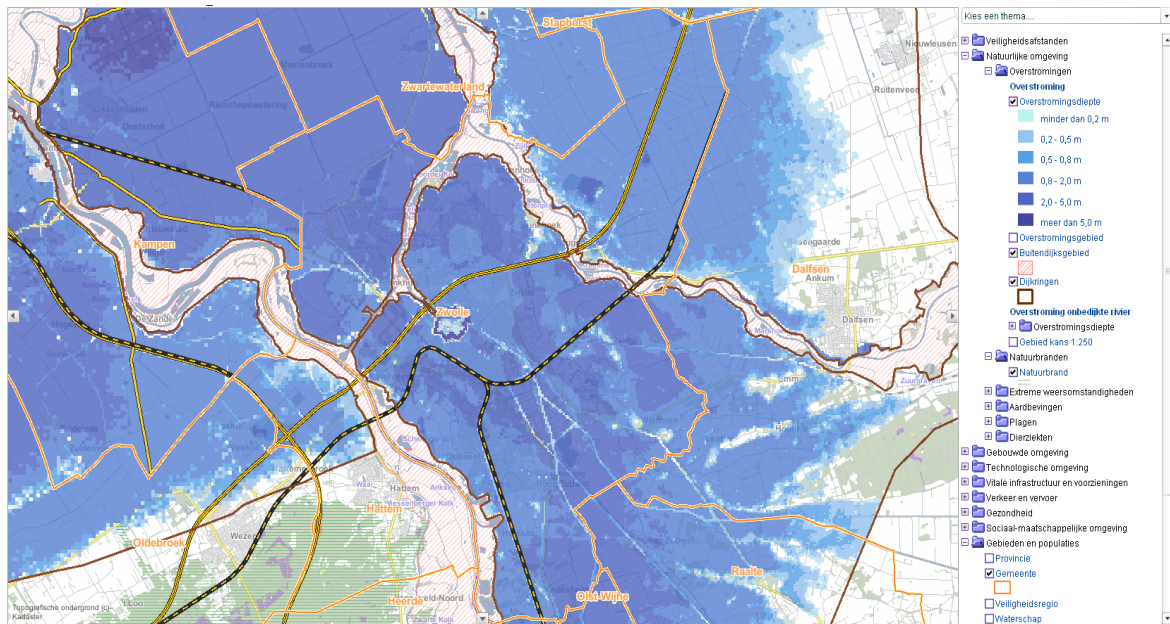

13.4.1 Overstromingsgebied

| <u>Naam object</u> | <u>Code object</u> | <u>Status</u> | <u>Laatste mutatie</u> |
|--------------------------|--------------------|---------------|------------------------|
| Dijkkring 10 Mastenbroek | OVE070066117 | Aut. | 16-10-07 |
| Dijkkring 53 Salland | OVE070066118 | Aut. | 16-10-07 |
| Dijkkring 9 Vollenhove | OVE070066116 | Aut. | 19-10-07 |

14 Bovenregionale risico's

Risico's stoppen niet bij de grens van de regio. Het regionaal risicoprofiel is dan ook niet compleet zonder een inventarisatie van de risico's aanwezig bij de buurregio's (of buurland) die een *direct* grensoverschrijdend effect kunnen hebben op de eigen regio.

Op twee manieren moeten regio's bij de risico-inventarisatie bovenregionaal samenwerken. Allereerst moeten de risicobronnen in aangrenzende gebieden tot 15 km over regiogrens (landsgrens) worden geïventariseerd (te omschrijven als een 'haalplicht'). De grens van 15 kilometer is conform de huidige maatstaven geldend voor de provinciale risicokaart en conform het verdrag van Helsinki.

Daarnaast hebben regio's op basis van goed nabuurschap ook een 'brengplicht': risicobronnen in de eigen regio waarvan uit eerdere analyses (BRZO-vergunningen, rampbestrijdingsplannen etc.) bekend is dat ze directe effecten hebben over de regiogrens heen, dienen gecommuniceerd te worden met de desbetreffende buurregio('s). Hierdoor kunnen de meest ernstige risicobronnen die meer dan 15 kilometer over de regiogrens liggen ook meegenomen worden in de inventarisatie.

De 'haalplicht' en 'brengplicht' dienen wel binnen de grenzen van het redelijke te worden toegepast. Het beperkt zich tot risicobronnen die *directe* effecten hebben, zoals een gifwolk die over de grens kan drijven. Risicobronnen hoeven niet te worden meegenomen als ze alleen maar indirecte gevolgen kunnen hebben, zoals druk op de eigen (dagelijkse) hulpverlening als gevolg van grootschalige bijstand aan een andere regio. Natuurbranden net over de regiogrens zijn om deze reden bijvoorbeeld niet meegenomen.

Een overstroming kan bijvoorbeeld grote effecten hebben in de buurregio (denk hierbij aan opvang van evacués, verlenen van bijstand etc.). Bij de risicoduiding kan een dergelijk evacuatiescenario best worden aangewezen voor nadere risicoanalyse, maar het is niet noodzakelijk om in de eigen risico-inventarisatie (in dit voorbeeld) alle dijkkringen van de aangrenzende regio's op te nemen.

Hetzelfde geldt voor langdurige uitval van vitale infrastructuur: in de risicoanalyse kan een landelijk uitvalscenario worden meegenomen, maar in de risico-inventarisatie hoeven niet alle vitale infrastructuren in andere regio's te worden opgenomen die in de eigen regio tot uitval kunnen leiden.

14.1 Overijssel

14.1.1 LPG-tankstations (B)

LPG-tankstations als bedoeld in artikel 1, eerste lid, onder b, van het Besluit LPG-tankstations.

| <u>Naam object</u> | <u>ID</u> | <u>Sts</u> | <u>Mutatie</u> | <u>Bevoegd gezag</u> | <u>Grens gemeente</u> |
|--------------------------------------|-----------|------------|----------------|----------------------|-----------------------|
| Autobedrijf H.J. Bakker en Zn v.o.f. | 3859 | Aut. | 07-04-11 | HARDENBERG | TWENTERAND |
| Tankservice Haarhuis | 3461 | Aut. | 13-04-11 | TWENTERAND | TWENTERAND |

14.2 Drenthe

14.2.1 LPG-tankstations (B)

LPG-tankstations als bedoeld in artikel 1, eerste lid, onder b, van het Besluit LPG-tankstations.

| <u>Naam object</u> | <u>ID</u> | <u>Sts</u> | <u>Mutatie</u> | <u>Bevoegd gezag</u> | <u>Grens gemeente</u> |
|---------------------------------|-----------|------------|----------------|----------------------|-----------------------|
| Total service station Werkhorst | 6035 | Aut | 13-04-11 | MEPPEL | STAPHORST |

14.2.2 Propaan en (vloeibaar) brandbaar gas (K)

Inrichtingen waar propaan of een vloeibaar gemaakt brandbaar gas wordt opgeslagen in een reservoir. (≥ 3.000 liter)

| <u>Naam object</u> | <u>ID</u> | <u>Sts</u> | <u>Mutatie</u> | <u>Bevoegd gezag</u> | <u>Grens gemeente</u> |
|--------------------|-----------|------------|----------------|----------------------|-----------------------|
| H. Mussche | 4246 | Aut. | 01-11-12 | STAPHORST | MEPPEL |

14.2.3 Defensie-inrichting

| <u>Naam object</u> | <u>ID</u> | <u>Sts</u> | <u>Mutatie</u> | <u>Bevoegd gezag</u> | <u>Grens gemeente</u> |
|-----------------------------------|-----------|------------|----------------|----------------------|-----------------------|
| Johannes Postkazerne ⁵ | 6454 | Aut | 28-04-08 | MINISTERIE | WESTERVELD |

14.2.4 Overstromingsgebied

| <u>Naam object</u> | <u>Code object</u> | <u>Status</u> | <u>Laatste mutatie</u> |
|------------------------|--------------------|---------------|------------------------|
| Dijkkring 9 Vollenhove | OVE070066116 | Aut. | 19-10-07 |

14.2.5 Brandbaar natuurgebied

| <u>Naam object</u> | <u>Code object</u> | <u>Status</u> | <u>Laatste mutatie</u> |
|------------------------|--------------------|---------------|------------------------|
| Boswachterij Staphorst | 0180200518540 | Aut. | 7-01-05 |
| Witte Bergen | 0180200518541 | Aut. | 7-01-05 |

14.3 Flevoland

14.3.1 LPG-tankstations (B)

LPG-tankstations als bedoeld in artikel 1, eerste lid, onder b, van het Besluit LPG-tankstations.

| <u>Naam object</u> | <u>ID</u> | <u>Sts</u> | <u>Mutatie</u> | <u>Bevoegd gezag</u> | <u>Grens gemeente</u> |
|--------------------------------|-----------|------------|----------------|----------------------|-----------------------|
| Autobedrijf Gerben Brouwer BV. | 3849 | Aut. | 05-06-12 | STEENWIJKERLAND | NOORDOOSTPOLDER |

14.4 Friesland

14.4.1 Propaan en (vloeibaar) brandbaar gas (K)

Inrichtingen waar propaan of een vloeibaar gemaakt brandbaar gas wordt opgeslagen in een reservoir. (≥ 3.000 liter)

| <u>Naam object</u> | <u>ID</u> | <u>Sts</u> | <u>Mutatie</u> | <u>Bevoegd gezag</u> | <u>Grens gemeente</u> |
|--------------------|-----------|------------|----------------|----------------------|-----------------------|
| Havelock | 3952 | Aut | 30-03-11 | STEENWIJKERLAND | WESTSTELLINGWERF |

⁵ Betreft opslag munitie.

14.5 Gelderland

14.5.1 LPG-tankstations (B)

LPG-tankstations als bedoeld in artikel 1, eerste lid, onder b, van het Besluit LPG-tankstations.

| <u>Naam object</u> | <u>ID</u> | <u>Sts</u> | <u>Mutatie</u> | <u>Bevoegd gezag</u> | <u>Grens gemeente</u> |
|------------------------------------|-----------|------------|----------------|----------------------|-----------------------|
| Shell Servicestation De IJsselbrug | 7481 | Aut. | 11-04-11 | VOORST | DEVENTER |
| Tankstation Dul | 4046 | Aut | 24-03-11 | OLST_WIJHE | HEERDE |
| Tankstation Westerhuis | 9122 | Aut | 04-07-08 | OLST_WIJHE | HEERDE |

14.5.2 Propaan en (vloeibaar) brandbaar gas (K)

Inrichtingen waar propaan of een vloeibaar gemaakt brandbaar gas wordt opgeslagen in een reservoir. (≥ 3.000 liter)

| <u>Naam object</u> | <u>ID</u> | <u>Sts</u> | <u>Mutatie</u> | <u>Bevoegd gezag</u> | <u>Grens gemeente</u> |
|------------------------------|-----------|------------|----------------|-------------------------|-----------------------|
| Camping IJsselhoeve | 6763 | Aut | 03-10-12 | HEERDE | OLST-WIJHE |
| Betonindustrie Terwolde B.V. | 6347 | Aut | 14-03-11 | PROVINCIE GELDERLAND | DEVENTER |

14.5.3 Vloeistoffen die zeer giftige gassen kunnen vormen (N13)

Inrichtingen waar een tank, tankwagen, boxcontainer of procesinstallatie aanwezig is met een vloeistof die zeer giftige gassen kan vormen (R32). Hoeveelheid welke ≥ 20 liter is (per tank, tankwagen, boxcontainer of procesinstallatie).

| <u>Naam object</u> | <u>ID</u> | <u>Sts</u> | <u>Mutatie</u> | <u>Bevoegd gezag</u> | <u>Grens gemeente</u> |
|---------------------|-----------|------------|----------------|----------------------|-----------------------|
| Camping IJsselhoeve | 6763 | Aut | 03-10-12 | HEERDE | OLST-WIJHE |

14.5.4 Spoorwegemplacement (E)

Door de minister van VROM krachtens art.2 van het Bevi aangewezen spoorwegemplacements die gebruikt worden voor het rangeren van wagons met gevaarlijke stoffen.

| <u>Naam object</u> | <u>Cat.</u> | <u>ID</u> | <u>Sts</u> | <u>Mutatie</u> | <u>Bevoegd gezag</u> | <u>Grens gemeente</u> |
|----------------------------|-------------|-----------|------------|----------------|----------------------|-----------------------|
| Spoorwegemplacement Zwolle | E | 6007 | Aut. | 19-11-12 | ZWOLLE | HATTEM |

14.6 Duitsland

14.6.1 Kerncentrale

Inrichting waarop artikel 15, onder b, van de Kernebergiewet van toepassing is.

| <u>Naam object</u> | <u>ID</u> | <u>Sts</u> | <u>Mutatie</u> | <u>Bevoegd gezag</u> | <u>Grens gemeente</u> |
|-----------------------|-----------|------------|----------------|----------------------|-----------------------|
| Kernkraftwerk Emsland | n.v.t. | n.v.t. | n.v.t. | n.b. | HARDENBERG |

15 Toekomstverkenning

De toekomstverkenning dient om in beeld te brengen welke ontwikkelingen de komende vier jaren mogelijk invloed hebben op het risicoprofiel van de regio. De toekomstverkenning moet informatie opleveren waarmee het mede mogelijk is om een weloverwogen keuze te maken welke scenario's tijdens de analysefase nader worden uitgewerkt. Het gaat hierbij zowel om ontwikkelingen binnen de eigen regio als daarbuiten (nationaal en internationaal).

Voor de (inter)nationale ontwikkelingen gaat het om veranderende demografie, nieuwe technologieën, ecologische ontwikkelingen en internationale economische en politieke betrekkingen. Voor wat betreft de ontwikkelingen binnen de eigen regio, gaat het bijvoorbeeld om *ruimtelijke* ontwikkelingen: nieuwe bebouwing en aanleg nieuwe infrastructuur.

15.1 Buisleidingen

Het Besluit externe veiligheid buisleidingen (Bevb) is op 1 januari 2011 in werking getreden. Deze Amvb regelt onder andere welke veiligheidsafstanden en buisleidingstroken moeten worden aangehouden rond buisleidingen met gevaarlijke stoffen. De gemeenten hebben de verplichting om de buisleidingstroken vrij te houden van bebouwing.

15.2 Structuurvisie Buisleidingen

De Structuurvisie Buisleidingen is op 12 oktober 2012 vastgesteld door minister Schultz van infrastructuur en Milieu in overeenstemming met minister Verhagen van economische zaken, Landbouw en Innovatie. In de Structuurvisie Buisleidingen zijn leidingstroken (hoofdverbindingen) aangewezen waar nieuwe buisleidingen voor het transport van gevaarlijke stoffen over lange afstand kunnen worden gelegd. Door buisleidingen te bundelen wordt er efficiënt met de ruimte omgesprongen.

De Rijksoverheid wil de voor de komende 20 tot 30 jaar ruimte vrijhouden voor ondergrondse buisleidingen voor transport van aardgas, olieproducten en chemicaliën. De belangrijke positie van Nederland in het internationale transport moet hiermee worden gewaarborgd. In Nederland ligt circa 18000 km buisleidingen voor gevaarlijke stoffen. De verwachting is dat de komende jaren meer transportleidingen moeten worden gelegd om in de toekomst de rol van Nederland in het Europese aardgastransport (aardgasrotonde) te waarborgen. Op dit moment vindt er nog overleg plaats over een zevental tracés.

Binnen de veiligheidsregio IJsselland zijn mede door Gasunie installatie Ommen (verdeel en gasreducerstation) een groot aantal buisleidingen gelegen. In het kader van Wm vergunning procedures en ruimtelijke ontwikkelingen wordt een beroep gedaan op de adviesrol van de veiligheidsregio IJsselland. Naast de eisen uit de Amvb worden door risicobeheersing ook de gevolgen van de (grote) warmtebelasting ook geanalyseerd.

Vervoer gevaarlijke stoffen

Basisnet

Doormiddel van het Basisnet krijgen gemeenten voor de lange termijn (2020-2040) duidelijkheid over de maximale risico's die het transport van gevaarlijke stoffen via het spoor-, de weg- en de vaarwegtrajecten mag veroorzaken. Hierdoor weten de gemeenten waar ze in de toekomst kunnen bouwen zonder veiligheidsproblemen door (onverwachte) groei van het transport van gevaarlijke stoffen. Ook wordt in het basisnet ruimte gereserveerd voor de groei van het transport van gevaarlijke stoffen. De gereserveerde ruimte is op basis van de vervoerprognoses voor het jaar 2020

Het Basisnet bestaat uit drie onderdelen:

- Basisnet Weg
- Basisnet Spoor
- Basisnet Water

Besluit transportroutes externe veiligheid (Btev)/Wet vervoer gevaarlijke stoffen

Om het Basisnet te verankeren wordt nieuwe wetgeving ontwikkeld en wordt bestaande wetgeving aangepast. Aan de vervoerskant wordt de Wet vervoer gevaarlijke stoffen (Wvgs) aangevuld met artikelen over de risicoplafonds en handhaving van de risicoruimte. De wettelijke regels voor ruimtelijke ordening worden vastgelegd in het Besluit transportroutes externe veiligheid.

Nadat het Basisnet definitief is vastgesteld zal er in het kader van ontheffingen vervoer gevaarlijke stoffen, Wm vergunningverlening en ruimtelijke plannen een extra beroep worden gedaan op de adviesrol van de veiligheidsregio IJsselland. In het Besluit transportroutes externe veiligheid (artikel 6) is de adviesbevoegdheid met betrekking tot de mogelijkheden van rampbestrijding, voorkomen-, beperken van incidenten en zelfredzaamheid opgenomen. Op dit moment is de omvang van de vraag nog niet bekend.

15.3 Liquefied Natural Gas (LNG)

LNG is voor Nederland een nieuwe manier van energievoorziening. In verschillende delen van de wereld wordt LNG al langere tijd als motorbrandstof (voor voer- en vaartuigen) als motorbrandstof gebruikt. In 2011 is in Zwolle het eerste LNG tankstation van de Veiligheidsregio IJsselland gerealiseerd. Naar verwachting zal het gebruik van LNG in Nederland een grote vlucht nemen. Omdat er op dit moment nog veel onduidelijkheden over LNG bestaan wordt er ondermeer vanuit Ministerie van I en M, de branche, het RIVM en de brandweer veel onderzoek verricht naar de eventuele risico's. Ook wordt de laatste hand gelegd aan de richtlijn Afleveringsleveringsinstallaties vloeibaar aardgas (PGS 33).

Naar verwachting worden LNG afleverinstallaties opgenomen in het Besluit externe veiligheid inrichtingen. Wel is al duidelijk dat onder de huidige uitgangspunten van het Basisnet het LNG transport over het Basisnet weg leidt tot een brede overschrijding van de geclaimde risicoruimte. Of het toenemende gebruik ook invloed heeft op het aantal adviesaanvragen is nog niet bekend.

15.4 Drontermeertunnel

In december 2012 is de nieuwe spoorlijn tussen Lelystad en Zwolle: de Hanzelijn geopend. Het tracé van de Hanzelijn is 50 kilometer en krijgt, behalve een tunnel onder het Drontermeer, een

nieuwe brug over de IJssel tussen Hattem en Zwolle. De tunnel onder het Drontermeer is de eerste spoortunnel in Noord Nederland.

In de tunnel liggen twee sporen, ieder in een aparte tunnelbuis. De tunnel is 800 meter lang en ruim 13 meter breed. Op het diepste punt ligt het tunneldak ruim 4 meter onder het wateroppervlak. In verband met de beheersbaarheid en bestrijdbaarheid van een incident in de tunnel is de planvorming uitgewerkt en zijn er afspraken gemaakt met Veiligheidsregio Flevoland.

15.5 Tunnelplan Raalte

In verband met de vaststelling van het tracé van de N35 wordt op dit moment een aantal varianten uitgewerkt. Naast een verdiepte aanleg van een vierbaans weg wordt als een van de varianten de mogelijke realisatie van een tunnel ter hoogte van Raalte bekeken. Door de huidige economische ontwikkelingen staan de ontwikkelingen onder druk.

15.6 Regionale uitvoeringsdiensten

Sinds 1 januari 2013 zijn er binnen de provincie Overijssel twee regionale uitvoeringsdiensten (RUD Twente en RUD IJsselland). De grenzen van de RUD's zijn congruent aan de grenzen van de veiligheidsregio IJsselland. Het gaat om een zogenaamde netwerkRUD. Gemeenten, provincie en Waterschappen werken samen om de vergunningverlening, toezicht op en handhaving van het omgevingsrecht structureel te waarborgen. Ook het openbaar ministerie en de politie zijn hierbij betrokken. Op dit moment wordt nog onderzocht of de taken m.b.t. brandveiligheid (gedeeltelijk) ondergebracht kunnen worden bij de RUD. Uitgangspunt hierbij is dat de taken worden uitgevoerd bij de organisatie waar de meeste kwaliteit en expertise aanwezig is zodat het grootste rendement wordt verkregen. De Veiligheidsregio IJsselland functioneert overigens nu ook al als kennispunt Brandveiligheid.

15.7 Omgevingsvisie Overijssel

De provincie Overijssel geeft in de Omgevingsvisie Overijssel haar visie, de doelstellingen en ambities op de ontwikkeling van de fysieke leefomgeving voor de komende jaren tot 2030. Bij een aantal onderwerpen zoals waterveiligheid, verkeersveiligheid, vergunningverlening en handhaving vervult de provincie een sturende, initiërende en coördinerende rol op het gebied van de externe veiligheid aspecten op (boven) regionaal niveau. De provincie stimuleert een efficiënt en effectief samenspel tussen alle regionale veiligheidspartners. Te denken valt hierbij aan het Basisnet voor weg, water en spoor en het stimuleren van de beoordeling van externe veiligheid bij ruimtelijk ontwikkelingen.

15.7.1 Waterveiligheid

De provincie Overijssel heeft de visie om het water een sturende rol te laten spelen in ruimtelijke ontwikkelingen met betrekking tot de te nemen beschermingsmaatregelen. Bij ruimtelijke ontwikkelingen is het belang van water dan ook zwaarwegend en mede ordenend.

De laagste gebieden (IJssel-Vechtdelta) mogen niet worden opgezegd met de gevolgen van de ingrepen in de hogere gebieden. Door allerlei technische maatregelen, de oprukkende bebouwing en de klimaatverandering krijgt de veiligheidsregio IJsselland steeds meer te maken met stijgende waterstanden en perioden van droogte. Waterschappen, gemeenten en veiligheidsregio IJsselland zijn hierbij samen met provincie Overijssel bepalend voor de uitwerking van de verschillende waterveiligheidsvraagstukken.

De waterveiligheidsvraagstukken worden benaderd vanuit de drie lagen volgens het concept meerlaagveiligheid. Iedere overheid geeft hierbij invulling aan de verschillende lagen, waarbij het concept borgt dat de vraagstukken integraal worden behandeld.

In de eerste laag zijn maatregelen genomen om de overstromingen te voorkomen. In de tweede laag wordt ingezet op maatregelen die de gevolgen van een overstroming beperken en de derde laag gaat over rampenbestrijdingsplannen en evacuatie plannen. Voor de dijkringen (9,10,11, 53) is door de Veiligheidsregio IJsselland een Informatiekaart Overstromingen uitgewerkt. De informatiekaart is vastgesteld op 1 juli vastgesteld. Het meerlaagsveiligheid denken leidt tot anders denken over de grenzen tussen water en land. Dit heeft gevolgen voor de ruimtelijke inrichting en de zelfredzaamheid van mensen. In het Lange termijn Perspectief (LTP) worden hiervoor verschillende scenario's uitgewerkt.

In eerste instantie zijn de opgaven voor de IJssel-Vecht Delta in beeld gebracht. Er is gekeken naar waterveiligheid, watertekort en naar de sociaal economische opgaven en ambities.

In tweede instantie zijn de toekomstperspectieven van de regio in beeld gebracht. Met als uitgangspunt het realiseren van een duurzame Delta met ruimte voor een robuuste, veerkrachtige en vitale inrichting van de Delta. Met een goede balans tussen people, planet en profit. Met name gericht op innovatieve oplossingen waarmee de regio op de kaart kan worden gezet.

15.7.2 Europese richtlijn overstromingsrisico's

In 2007 is de Europese richtlijn overstromingsrisico's van kracht geworden. De richtlijn biedt het kader voor de bescherming tegen overstromingen en de gevolgen van klimaatverandering op overstromingen. De richtlijn geeft een duidelijk beeld van de overstromingsrisico's en wat er aan wordt gedaan om deze te beperken. Hiervoor wordt gebruik gemaakt van op te stellen risicobeoordelingen, kaarten en risicobeheersplannen. Naar verwachting worden de plannen etc. in 2015 gepubliceerd. Ook wordt de richtlijn verwerkt in de nieuwe Omgevingswet.

15.7.3 Calamiteiten door overstromingen.

Door ongunstige omstandigheden kan een dijkdoorbraak in Overijssel er voor zorgen dat de laaggelegen gebieden in korte tijd onder enkele meters water komen te staan. Bij ruimtelijk ontwikkelingen en inrichting van gebieden dient hiermee rekening te worden gehouden. Indien de maatregelen falen, zal er rekening moeten worden gehouden met een (groot) aantal slachtoffers, te evacueren mensen (dieren) en schade aan infrastructuur.

15.7.4 Externe veiligheid

De provincie Overijssel zet in de omgevingsvisie in op een vitale samenleving in een mooi landschap. Daarbij wordt rekening gehouden met een afnemende groei van de bevolking, verandering van de woonwensen en economische verandering. Maar ook op een blijvende toename van de mobiliteit, de druk op de natuur en de klimaatverandering. De provincie heeft als hoofdambitie een toekomst vaste groei van welvaart en welzijn met een verantwoord beslag op de beschikbare natuurlijke hulpbronnen en voorraden. Met als centrale beleidsambitie het veilig, gezond en schoon kunnen wonen, werken, recreëren en reizen. Voor veiligheid ligt de nadruk op de zorg voor waterveiligheid (overlast), externe veiligheid en verkeersveiligheid.

Zoals in de Omgevingsvisie staat aangegeven wil de provincie de verbetering van de externe veiligheid realiseren in samenspraak met de partners zoals gemeenten, waterschappen en Veiligheidsregio's. Het doel van de provincie is dat de externe veiligheidsrisico's voldoen aan de wettelijke eisen. Ook hiervoor geldt dat er in toenemende mate er een beroep wordt gedaan op de adviesrol van de Veiligheidsregio IJsselland. Op dit moment is de omvang van de vraag nog niet bekend.

15.8 Ruimte voor de rivier

Bij hoog water op de IJssel bestaat er overstromingsgevaar voor Zwolle en het achterland (IJssel-Vechtdelta). De IJssel-Vechtdelta is een uniek gebied omdat het water aan twee kanten kan dreigen. Aan de ene kant de afvoer van water uit de IJssel en Vecht en aan de andere kant hoogwater door stuwing vanuit het IJsselmeer. De verwachting is dat door de klimaatveranderingen er zich steeds meer extreme weeromstandigheden zullen voordoen. Om voorbereid te zijn op de toekomst is het rijksprogramma Ruimte voor de rivier gerealiseerd.

Het rijksprogramma Ruimte voor de Rivier bestaat uit 32 maatregelen om het Nederlandse rivierengebied in 2015 veiliger én aantrekkelijker te maken. Het markeert een omslag in de manier waarop Nederland met hoogwaterbescherming omgaat: van dijkverhoging naar rivierverruiming. Een programma dat het Nederlandse rivierengebied in 2015 veiliger maakt en de regio tegelijkertijd kansen biedt om hun gebied ruimtelijk te ontwikkelen.

Ruimte voor de Rivier is een programma van het Ministerie Infrastructuur en Milieu (I en M), Zij werken samen met Rijkswaterstaat, provincies, waterschappen en de meeste gemeenten in het rivierengebied. De bestuurlijke samenwerking binnen Ruimte voor de Rivier is vernieuwend. Het rijk geeft de randvoorwaarden en de regio krijgt maximale ruimte voor de invulling. Regionale en lokale overheden (provincies, waterschappen en gemeenten) bedenken de plannen samen met bewoners en bedrijven en voeren deze waar mogelijk zelf uit. Ook samenwerking met de markt wordt in het programma op een hoger niveau getild: aannemers worden vroegtijdig betrokken.

De programmadirectie Ruimte voor de Rivier (PDR) is als centrale regisseur verantwoordelijk voor het programma. Zij is de verbindende schakel tussen Rijk en regio. De programmadirectie houdt toezicht, bewaakt de samenhang, regisseert en faciliteert het proces en stimuleert de uitwisseling van kennis en ervaringen tussen de 32 projecten.

De planuitwerking gebeurt waar mogelijk door de regio. Provincies, gemeenten of waterschappen weten immers precies wat er speelt in het gebied en kunnen het plan laten aansluiten op regionale

ontwikkelingen. Deze regionale partijen worden initiatiefnemers genoemd. Ze richten zelf een projectorganisatie in en komen na overleg in de regio met belangenverenigingen, bewoners, ondernemers en overig betrokken partijen met een voorkeursalternatief.

In Overijssel gaat het om:

- Dijkverlegging Westenholte (Zwolle)
- Uiterwaardvergraving Bolwerksplas, Worp en Ossenwaard (Deventer)
- Uiterwaardvergraving Keizers- en Stobbenwaarden en Olsterwaarden (Deventer)
- Uiterwaardvergraving Scheller en Oldener Buitenwaarden (Zwolle)
- Zomerbedverlaging Beneden-IJssel Zwolle)

15.8.1 Bypass Kampen (IJssel)

In het kader van de PKB⁶ studie is een aantal maatregelen voorgesteld voor waterstandsverlaging op de IJssel. Om de waterstand te verlagen krijgt de IJssel net voor Kampen een aftakking. De bypass loopt ten zuiden van Kampen en verbindt de IJssel met het Drontermeer en Vossemeer. De steden langs de IJssel worden hierdoor beschermd tegen hoog water. Vanuit de Provincie en de gemeente Kampen (en ook vanuit Ministerie I en M) was de bypass het gewenste alternatief. In juli 2012 is door de kamer ingestemd met de uitvoering van de beperkte bypass. In verband met de kosten is er gekozen om het zomerbed van de IJssel over een kortere afstand (7 in plaats van 22 kilometer) te verlagen.

⁶ Planologische kernbeslissing

Bijlage 1: Kwetsbare objecten per gemeente (28-02-2013)

Gemeente Dalfsen

| <u>Naam kwetsbare objecten Dalfsen</u> | <u>Code object</u> | <u>Status</u> | <u>Laatste mutatie</u> |
|--|--------------------|---------------|------------------------|
| Afhaalcentrum Happy Garden Lemelerveld | 0148200535466 | GEAUTORISEERD | 23-mrt-05 |
| Agnieten College | 0148200535467 | GEAUTORISEERD | 23-mrt-05 |
| Ali Baba | 0148200535468 | GEAUTORISEERD | 23-mrt-05 |
| Atelier de Wagenmakerij | 0148200535469 | GEAUTORISEERD | 23-mrt-05 |
| Auberge 't Asje | 0148200535470 | GEAUTORISEERD | 23-mrt-05 |
| Basisschool Het Kompas | 0148200535471 | GEAUTORISEERD | 23-mrt-05 |
| Bed & Breakfast Haarman | 0148200535472 | GEAUTORISEERD | 23-mrt-05 |
| Bejaardentehuis De Hulstkampen | 0148200535473 | GEAUTORISEERD | 23-mrt-05 |
| Boerhoes | 0148200535474 | GEAUTORISEERD | 23-mrt-05 |
| Brasserie De Zeven Deugden | 0148200535475 | GEAUTORISEERD | 23-mrt-05 |
| Buffet Pniel | 0148200535476 | GEAUTORISEERD | 23-mrt-05 |
| C.N.S. De Meele | 0148200535477 | GEAUTORISEERD | 23-mrt-05 |
| Café De Brouwerij | 0148200535478 | GEAUTORISEERD | 23-mrt-05 |
| Café Restaurant De Viersprong | 0148200535513 | GEAUTORISEERD | 23-mrt-05 |
| Café Restaurant E. Mansier | 0148200535479 | GEAUTORISEERD | 23-mrt-05 |
| Café Restaurant Madrid | 0148200535480 | GEAUTORISEERD | 23-mrt-05 |
| Café Restaurant Partycentrum Het Boskamp | 0148200535481 | GEAUTORISEERD | 23-mrt-05 |
| Café Restaurant Wim Reimink BV | 0148200535482 | GEAUTORISEERD | 23-mrt-05 |
| Café-Pension Westeinde | 0148200535484 | GEAUTORISEERD | 23-mrt-05 |
| Café-Restaurant Het Witte Peerd | 0148200535483 | GEAUTORISEERD | 23-mrt-05 |
| Café-Restaurant Zaal Kappers | 0148200535485 | GEAUTORISEERD | 23-mrt-05 |
| Camping De Bosvreugd | 0148200535486 | GEAUTORISEERD | 23-mrt-05 |
| Camping De Moat | 0148200535487 | GEAUTORISEERD | 23-mrt-05 |
| Camping De Spokke-Riete | 0148200535488 | GEAUTORISEERD | 23-mrt-05 |
| Camping De Stuwe | 0148200535489 | GEAUTORISEERD | 23-mrt-05 |
| Camping Heidepark | 0148200535490 | GEAUTORISEERD | 23-mrt-05 |
| Camping Oud Leusen | 0148200535492 | GEAUTORISEERD | 23-mrt-05 |
| Camping Starnbosch | 0148200535493 | GEAUTORISEERD | 23-mrt-05 |
| Chinees Indisch Restaurant De Chinese Muur | 0148200535495 | GEAUTORISEERD | 23-mrt-05 |
| Chinees Indisch Restaurant Wing Wah | 0148200535496 | GEAUTORISEERD | 23-mrt-05 |
| Chinees Restaurant Lei Ping | 0148200535497 | GEAUTORISEERD | 23-mrt-05 |
| Chr A. Baron Dedem School | 0148200535498 | GEAUTORISEERD | 23-mrt-05 |
| Christelijke Basisschool De Wegwijzer | 0148200535499 | GEAUTORISEERD | 23-mrt-05 |
| Christelijke School Basisonderwijs De Zaaier | 0148200535501 | GEAUTORISEERD | 23-mrt-05 |
| Christelijke School De Kleine Veer | 0148200535504 | GEAUTORISEERD | 23-mrt-05 |
| Christelijke School De Schakel | 0148200535502 | GEAUTORISEERD | 23-mrt-05 |
| Christelijke School DS Cazemierschool | 0148200535503 | GEAUTORISEERD | 23-mrt-05 |
| Christelijke School Sjaloom | 0148200535500 | GEAUTORISEERD | 23-mrt-05 |
| Congreshotel Mooirivier | 0148200535505 | WERKVERSIE | 31-okt-12 |
| Doomijn kinderopvang | 0148120066007 | CONCEPT | 5-jan-12 |

| | | | |
|--|---------------|---------------|-----------|
| Gemeentehuis Dalfsen | 0148200535564 | WERKVERSIE | 31-okt-12 |
| Gereformeerde Basisschool De Planthof | 0148200535506 | GEAUTORISEERD | 23-mrt-05 |
| Gereformeerde Basisschool De Uitleg | 0148200535507 | GEAUTORISEERD | 23-mrt-05 |
| Gereformeerde Kerk Dalfsen | 0148200535569 | WERKVERSIE | 23-mrt-05 |
| Gereformeerde Kerk De Voorhof Nieuwleusen | 0148200535571 | WERKVERSIE | 23-mrt-05 |
| Gereformeerde Kerk Lemelerveld | 0148200535570 | GEAUTORISEERD | 23-mrt-05 |
| Gerner+Mokkenland+Frisoplein Nieuwleusen | 0148200535508 | GEAUTORISEERD | 23-mrt-05 |
| Gezinspark Het Tolhuis | 0148200535509 | GEAUTORISEERD | 23-mrt-05 |
| Grand Café Het Oude Station | 0148200535510 | GEAUTORISEERD | 23-mrt-05 |
| Grote Kerk | 0148200535573 | GEAUTORISEERD | 23-mrt-05 |
| Heilig Hart van Jezus Parochie Lemelerveld | 0148200535579 | GEAUTORISEERD | 23-mrt-05 |
| Herberg De Witte Gans B.V. | 0148200535511 | GEAUTORISEERD | 23-mrt-05 |
| Hervormde Gemeente Rehoboth | 0148200535575 | GEAUTORISEERD | 23-mrt-05 |
| Hof van Dalfsen V.O.F. | 0148200535512 | GEAUTORISEERD | 23-mrt-05 |
| Horecacentrum Brouwers | 0148200535529 | GEAUTORISEERD | 23-mrt-05 |
| Hotel Café-Rest. De Lantaren | 0148200535514 | GEAUTORISEERD | 23-mrt-05 |
| Jansen Café-Restaurant Bowling | 0148200535515 | GEAUTORISEERD | 23-mrt-05 |
| Katholieke Basisschool De Polhaar | 0148200535516 | GEAUTORISEERD | 23-mrt-05 |
| Katholieke Kerk Dalfsen | 0148200535576 | GEAUTORISEERD | 23-mrt-05 |
| Katholieke Kerk Hoonhorst | 0148200535578 | GEAUTORISEERD | 23-mrt-05 |
| Kindercentrum Biblebons | 0148200535517 | WERKVERSIE | 23-mrt-05 |
| Kinderdagverblijf 't Hummelhof | 0148200535518 | WERKVERSIE | 23-mrt-05 |
| Kultuurhuis De Mozaïek | 0148200535563 | GEAUTORISEERD | 23-mrt-05 |
| Landgoed Gerner | 0148200535519 | GEAUTORISEERD | 23-mrt-05 |
| Landstede Dienstverlening | 0148200535520 | GEAUTORISEERD | 23-mrt-05 |
| Landstede Educatie | 0148200535521 | GEAUTORISEERD | 23-mrt-05 |
| Leefstijl Trainingscentrum N.V. | 0148200535522 | GEAUTORISEERD | 23-mrt-05 |
| Middelveld Horeca (voorheen Zaal Struik) | 0148200535523 | GEAUTORISEERD | 23-mrt-05 |
| Milano | 0148200535524 | GEAUTORISEERD | 23-mrt-05 |
| Mini Camping Zorg en Hoop | 0148200535525 | GEAUTORISEERD | 23-mrt-05 |
| Museum Palthehof | 0148200535565 | GEAUTORISEERD | 23-mrt-05 |
| Nederlands Gereformeerde Kerk Dalfsen | 0148200535572 | GEAUTORISEERD | 23-mrt-05 |
| O.B.S. De Bonte Stegge | 0148200535526 | GEAUTORISEERD | 23-mrt-05 |
| O.B.S. Heidepark | 0148200535527 | GEAUTORISEERD | 23-mrt-05 |
| Ontmoetingscentrum De Trefkoele | 0148200535560 | GEAUTORISEERD | 23-mrt-05 |
| Ontmoetingscentrum De Wiekelaar | 0148200535562 | GEAUTORISEERD | 23-mrt-05 |
| Ontmoetingskerk Nieuwleusen | 0148200535585 | GEAUTORISEERD | 23-mrt-05 |
| Openbare Basisschool De Carrousel | 0148200535530 | GEAUTORISEERD | 23-mrt-05 |
| Openbare Bibliotheek | 0148200535531 | GEAUTORISEERD | 23-mrt-05 |
| Openbare Bibliotheek | 0148200535532 | GEAUTORISEERD | 23-mrt-05 |
| Openbare Bibliotheek | 0148200535534 | GEAUTORISEERD | 23-mrt-05 |
| Openbare Bibliotheek | 0148200535536 | GEAUTORISEERD | 23-mrt-05 |
| Openbare Bibliotheek | 0148200535537 | GEAUTORISEERD | 23-mrt-05 |
| Openbare School De Tweemaster | 0148200535538 | WERKVERSIE | 23-mrt-05 |
| Openlucht Zwembad Gerner | 0148200535539 | GEAUTORISEERD | 23-mrt-05 |
| Openluchtzwembad De Meule | 0148200535567 | WERKVERSIE | 23-mrt-05 |
| P.C. Basisschool De Regenboog | 0148200535540 | GEAUTORISEERD | 23-mrt-05 |
| Peuterspeelzaal De Smurfen | 0148200535541 | WERKVERSIE | 23-mrt-05 |
| Peuterspeelzaal 't Gruthuske | 0148200535542 | GEAUTORISEERD | 23-mrt-05 |

| | | | |
|---|---------------|---------------|-----------|
| Peuterspeelzaal 't Uilennestje | 0148200535543 | WERKVERSIE | 23-mrt-05 |
| Protestanse Kerk Dalfsen | 0148200535582 | WERKVERSIE | 23-mrt-05 |
| Protestanse Kerk Dalfsen | 0148200535584 | GEAUTORISEERD | 23-mrt-05 |
| Protestanse Kerk Dalfsen | 0148200535581 | GEAUTORISEERD | 23-mrt-05 |
| R.K. Basisschool Heilig Hart v Jezus | 0148200535547 | GEAUTORISEERD | 23-mrt-05 |
| R.K. St. Cyriacus Parochie | 0148200535580 | WERKVERSIE | 5-jan-12 |
| Restaurant Ni Hao | 0148200535545 | WERKVERSIE | 5-jan-12 |
| Restaurant Voila | 0148200535546 | CONCEPT | 25-jan-12 |
| RK School St. Cyriacus | 0148200535548 | GEAUTORISEERD | 23-mrt-05 |
| Shoarma Grillroom Den Hulst | 0148200535549 | WERKVERSIE | 5-jan-12 |
| Sporthal De Schakel | 0148200535561 | CONCEPT | 5-jan-12 |
| Sportstudio Kontrast | 0148200535550 | CONCEPT | 5-jan-12 |
| Stichting Rosengaerde | 0148200535551 | CONCEPT | 5-jan-12 |
| Stichting Parochiehuis Emmastraat | 0148200535552 | CONCEPT | 5-jan-12 |
| SVR Camping Het Ruitenveen | 0148200535553 | GEAUTORISEERD | 23-mrt-05 |
| SVR Camping 't Holt | 0148200535554 | GEAUTORISEERD | 23-mrt-05 |
| SVR Camping van Lenthe | 0148200535555 | GEAUTORISEERD | 23-mrt-05 |
| 't Ukkie kinderopvang | 0148120066008 | CONCEPT | 5-jan-12 |
| V.O.F. Café Brinkhof | 0148200535556 | CONCEPT | 5-jan-12 |
| V.O.F. Café Restaurant Het Roode Hert | 0148200535557 | CONCEPT | 5-jan-12 |
| Verenigde Protestantse Gemeente Lemelerveld | 0148200535586 | WERKVERSIE | 23-mrt-05 |
| Viletta Units B.V. | 0148200535559 | GEAUTORISEERD | 23-mrt-05 |
| Werkplaats voor Creativiteit De Klinker | 0148200535464 | GEAUTORISEERD | 23-mrt-05 |
| Zwembad Heidepark natuurbad | 0148200535568 | CONCEPT | 5-jan-12 |

Gemeente Deventer

| <u>Naam kwetsbare objecten Deventer</u> | <u>Code object</u> | <u>Status</u> | <u>Laatste mutatie</u> |
|--|--------------------|---------------|------------------------|
| 3 MIVA woningen | 0150200417947 | GEAUTORISEERD | 16-apr-10 |
| Abdij Sion | 0150120066127 | GEAUTORISEERD | 23-okt-12 |
| Activiteitencentrum de Lantaarn | 0150200417949 | GEAUTORISEERD | 10-dec-04 |
| Akzo Nobel BV Gebouw P 14 | 0150200418120 | GEAUTORISEERD | 10-dec-04 |
| Akzo Nobel BV R-gebouw | 0150200418122 | GEAUTORISEERD | 10-dec-04 |
| Ambiq | 0150200417994 | WERKVERSIE | 16-aug-12 |
| Ardagh Group | 0150200418135 | WERKVERSIE | 16-aug-12 |
| Arkelstein | 0150100066106 | GEAUTORISEERD | 30-mrt-10 |
| Atheneumbibliotheek | 0150200417954 | GEAUTORISEERD | 10-dec-04 |
| Avantor Performance Materials BV | 0150200418038 | GEAUTORISEERD | 6-aug-12 |
| Basisschool de Schakel | 0150200417958 | GEAUTORISEERD | 10-dec-04 |
| Bedrijfsverzamelgebouw (Office Center/ S | 0150200417959 | GEAUTORISEERD | 10-dec-04 |
| Beldman | 0150100066036 | GEAUTORISEERD | 16-apr-10 |
| Bergkerk | 0150200418125 | GEAUTORISEERD | 10-dec-04 |
| Bergweidestaete/ Kubus vastgoedbeheer BV | 0150200418126 | GEAUTORISEERD | 10-dec-04 |
| BERNARDUSSCHOLEN | 0150200417956 | GEAUTORISEERD | 10-dec-04 |
| Beschermde wonen Dimence | 0150200417960 | WERKVERSIE | 15-aug-12 |
| Bibliotheek | 0150200417963 | GEAUTORISEERD | 10-dec-04 |
| Bonar Plastics BV | 0150200418127 | GEAUTORISEERD | 10-dec-04 |
| Borglo School | 0150100066052 | GEAUTORISEERD | 30-mrt-10 |
| Brandweer | 0150100066039 | GEAUTORISEERD | 13-apr-10 |
| Buitenschoolse opvang | 0150200417966 | GEAUTORISEERD | 10-dec-04 |
| Burgerweeshuis | 0150100066028 | GEAUTORISEERD | 15-apr-10 |
| Byk Cera | 0150200417967 | GEAUTORISEERD | 10-dec-04 |
| Carinova Lokatie Ravelijn | 0150100066027 | WERKVERSIE | 15-aug-12 |
| Carinova Sint Jozef | 0150200418115 | WERKVERSIE | 20-aug-12 |
| Cees Wilkeshuisschool | 0150100066094 | GEAUTORISEERD | 30-mrt-10 |
| Centrum voor Kunsteducatie | 0150200417970 | GEAUTORISEERD | 10-dec-04 |
| Centrum voor Muziek en Dans | 0150200417971 | GEAUTORISEERD | 10-dec-04 |
| Circulus Holding B.V. | 0150200417972 | GEAUTORISEERD | 10-dec-04 |
| COA | 0150100066002 | GEAUTORISEERD | 16-apr-10 |
| CR Delta Regio Oost | 0150200417968 | GEAUTORISEERD | 10-dec-04 |
| CWI | 0150200418128 | GEAUTORISEERD | 10-dec-04 |
| De Dorpsschool | 0150100066051 | GEAUTORISEERD | 13-apr-10 |
| De Hagenpoort | 0150100066054 | GEAUTORISEERD | 13-apr-10 |
| De Hovenschool | 0150100066073 | GEAUTORISEERD | 13-apr-10 |
| de Kleine Johannes | 0150100066061 | GEAUTORISEERD | 6-mei-10 |
| De Leeuwenbrug | 0150200417977 | GEAUTORISEERD | 10-dec-04 |
| De Looschool | 0150100066082 | GEAUTORISEERD | 7-apr-10 |
| De Maracas | 0150100066045 | GEAUTORISEERD | 13-apr-10 |
| De Poorte | 0150100066023 | GEAUTORISEERD | 16-apr-10 |
| De Rank | 0150100066072 | GEAUTORISEERD | 13-apr-10 |
| De Rank / v.m. Prins Mauritschool | 0150200417979 | GEAUTORISEERD | 10-dec-04 |
| De Rythmeen | 0150100066075 | GEAUTORISEERD | 6-mei-10 |

| | | | |
|------------------------------------|---------------|---------------|-----------|
| De Schakel | 0150100066085 | GEAUTORISEERD | 30-mrt-10 |
| De Sleutel | 0150100066090 | GEAUTORISEERD | 6-mei-10 |
| De Snipperling Locatie Delta | 0150100066087 | GEAUTORISEERD | 12-mei-10 |
| De Snipperling Locatie Venen | 0150100066089 | GEAUTORISEERD | 30-mrt-10 |
| de Springkikker | 0150100066040 | GEAUTORISEERD | 10-mei-10 |
| De Tintaan | 0150100066058 | GEAUTORISEERD | 16-apr-10 |
| De Twickel (JP vd Bent Stichting) | 0150200417980 | GEAUTORISEERD | 10-dec-04 |
| De Vijf-er | 0150100066065 | GEAUTORISEERD | 13-apr-10 |
| De Vischpoorte | 0150100066024 | GEAUTORISEERD | 6-apr-10 |
| De Vlieger | 0150100066068 | GEAUTORISEERD | 13-apr-10 |
| De Windroos | 0150100066055 | GEAUTORISEERD | 13-apr-10 |
| De Windroos | 0150100066057 | GEAUTORISEERD | 16-apr-10 |
| De Wizard | 0150100066066 | GEAUTORISEERD | 16-apr-10 |
| De Zonnebloem | 0150100066053 | WERKVERSIE | 15-aug-12 |
| De Zonnewijzer | 0150100066060 | GEAUTORISEERD | 16-apr-10 |
| Descol Kunststof Chemie BV | 0150200417982 | GEAUTORISEERD | 10-dec-04 |
| Deventer Circuitschool | 0150100066088 | GEAUTORISEERD | 16-apr-10 |
| Deventer Circuitschool | 0150100066059 | GEAUTORISEERD | 30-mrt-10 |
| Deventer Leerschool | 0150100066056 | GEAUTORISEERD | 30-mrt-10 |
| Deventer Ziekenhuis | 0150100066011 | GEAUTORISEERD | 30-mrt-10 |
| Deventrade | 0150120066126 | GEAUTORISEERD | 6-aug-12 |
| DIMENCE | 0150200418086 | GEAUTORISEERD | 20-aug-12 |
| DIMENCE | 0150200418085 | GEAUTORISEERD | 20-aug-12 |
| Dimence | 0150100066031 | GEAUTORISEERD | 12-mei-10 |
| Dol-fijn, C.N.S. | 0150100066067 | GEAUTORISEERD | 12-mei-10 |
| Dol-Fijn, c.n.s. | 0150100066083 | GEAUTORISEERD | 7-apr-10 |
| EBS De Olijfboom | 0150100066076 | WERKVERSIE | 16-aug-12 |
| Enorm Haverkamp | 0150200418005 | WERKVERSIE | 16-aug-12 |
| Etty Hillesum | 0150100066099 | WERKVERSIE | 16-aug-12 |
| Etty Hillesum | 0150100066097 | WERKVERSIE | 20-aug-12 |
| Etty Hillesum | 0150100066105 | WERKVERSIE | 15-aug-12 |
| Filmhuis de Keizer | 0150200417987 | GEAUTORISEERD | 10-dec-04 |
| Fletcher | 0150200417996 | WERKVERSIE | 16-aug-12 |
| Forensisch psychiatrische kliniek | 0150200417988 | GEAUTORISEERD | 10-dec-04 |
| Gasunie | 0150200418134 | GEAUTORISEERD | 10-dec-04 |
| Gebouwen Loper 1 en Loper 2 | 0150120066125 | GEAUTORISEERD | 6-aug-12 |
| Gezondheidsdienst voor dieren | 0150200417995 | GEAUTORISEERD | 10-dec-04 |
| Groote en Voorster Zorggroep Solis | 0150200417997 | GEAUTORISEERD | 10-dec-04 |
| Grote of Lebuiuskerk | 0150200417998 | GEAUTORISEERD | 10-dec-04 |
| HEERLIJCKHEID | 0150200417999 | GEAUTORISEERD | 10-dec-04 |
| Hera Kantorencomplex | 0150120066124 | GEAUTORISEERD | 6-aug-12 |
| Hercules Kantorencomplex | 0150120066123 | GEAUTORISEERD | 6-aug-12 |
| Het Mozaiek | 0150100066062 | GEAUTORISEERD | 30-mrt-10 |
| Het Roesink | 0150100066070 | GEAUTORISEERD | 16-apr-10 |
| Het Slatink | 0150100066098 | GEAUTORISEERD | 30-mrt-10 |
| Het Stormink | 0150100066096 | GEAUTORISEERD | 30-mrt-10 |
| Hof van Salland | 0150200418003 | GEAUTORISEERD | 10-dec-04 |
| Hotel de Leeuw | 0150100066033 | GEAUTORISEERD | 6-apr-10 |
| Hotel Royal | 0150200418006 | GEAUTORISEERD | 10-dec-04 |

| | | | |
|---|---------------|---------------|-----------|
| Hotelschip Oosterkim | 0150100066034 | GEAUTORISEERD | 6-mei-10 |
| Huis in het Veld | 0150100066035 | GEAUTORISEERD | 13-apr-10 |
| HUIS NIEUW RANDE | 0150200418000 | GEAUTORISEERD | 10-dec-04 |
| Huize Corel | 0150200418007 | GEAUTORISEERD | 10-dec-04 |
| Huize Salland | 0150200418008 | GEAUTORISEERD | 10-dec-04 |
| IJssel Hotel | 0150100066032 | GEAUTORISEERD | 30-mrt-10 |
| IJsselhotel | 0150100066030 | GEAUTORISEERD | 31-mrt-10 |
| Info- en klachtenbureau gezondheidszorg | 0150200418013 | GEAUTORISEERD | 10-dec-04 |
| Instituut 't Wezeveld | 0150200418014 | GEAUTORISEERD | 10-dec-04 |
| Interakt Contour | 0150100066077 | WERKVERSIE | 15-aug-12 |
| Iriszorg crisisopvang | 0150200417953 | GEAUTORISEERD | 15-aug-12 |
| Jongens Internaat | 0150100066037 | GEAUTORISEERD | 12-mei-10 |
| Jongerencentrum Down Town | 0150200418017 | GEAUTORISEERD | 10-dec-04 |
| KBV Bubbels | 0150100066047 | GEAUTORISEERD | 10-mei-10 |
| KDV "Maracas" | 0150200418136 | GEAUTORISEERD | 10-dec-04 |
| KDV de Arrabel | 0150100066050 | GEAUTORISEERD | 6-apr-10 |
| KDV De Bamboela | 0150100066041 | GEAUTORISEERD | 31-mrt-10 |
| KDV de Castagnet | 0150200418137 | GEAUTORISEERD | 10-dec-04 |
| KDV de Castagnet | 0150100066046 | GEAUTORISEERD | 16-apr-10 |
| KDV De Company | 0150100066042 | GEAUTORISEERD | 31-mrt-10 |
| KDV De Tamboerijn | 0150100066043 | GEAUTORISEERD | 16-apr-10 |
| KDV Ikke | 0150100066049 | GEAUTORISEERD | 6-apr-10 |
| KDV Kids Gear | 0150100066044 | GEAUTORISEERD | 15-apr-10 |
| KDV 't Nestje | 0150100066107 | WERKVERSIE | 16-aug-12 |
| Kidsgear de Hanze | 0150100066108 | GEAUTORISEERD | 8-sep-10 |
| Kinderdagverblijf De Arrabel | 0150200418021 | GEAUTORISEERD | 10-dec-04 |
| Kinderdagverblijf De Ratel | 0150200418022 | GEAUTORISEERD | 10-dec-04 |
| Kinderdagverblijf Kids Gear | 0150200418139 | WERKVERSIE | 16-aug-12 |
| Kinderopvang "de Bamboela" | 0150200418023 | GEAUTORISEERD | 10-dec-04 |
| Kinderopvang Bathem | 0150100066048 | GEAUTORISEERD | 16-apr-10 |
| Kinderopvanggebouw Raster Welzijnsgroep | 0150200418024 | GEAUTORISEERD | 10-dec-04 |
| Kluwer | 0150200418025 | GEAUTORISEERD | 10-dec-04 |
| Kluwer gebouw A/B | 0150200418026 | GEAUTORISEERD | 10-dec-04 |
| Kolmencate | 0150100066071 | GEAUTORISEERD | 13-apr-10 |
| Krehalon Industrie B.V. | 0150200418028 | GEAUTORISEERD | 10-dec-04 |
| L'ambiente | 0150100066064 | GEAUTORISEERD | 13-apr-10 |
| L'ambiente | 0150100066069 | GEAUTORISEERD | 16-apr-10 |
| Lebuïnuskerk | 0150200418032 | GEAUTORISEERD | 10-dec-04 |
| Leeuwenbrug Fase 2 | 0150200418034 | GEAUTORISEERD | 10-dec-04 |
| Logiesaccommodatie Rentré Wonen | 0150200418036 | GEAUTORISEERD | 10-dec-04 |
| MC Bathmen | 0150200418037 | GEAUTORISEERD | 10-dec-04 |
| Montessori Basisschool | 0150100066080 | GEAUTORISEERD | 30-mrt-10 |
| Montessori Basisschool | 0150100066079 | WERKVERSIE | 12-mei-10 |
| Montessori basisschool L' Ambiente | 0150200418042 | GEAUTORISEERD | 10-dec-04 |
| Montessorie school | 0150100066078 | WERKVERSIE | 15-aug-12 |
| Nederlandse Kunststoffen Chemie bv | 0150200418140 | GEAUTORISEERD | 10-dec-04 |
| Nicolaas RK Basisschool | 0150100066091 | GEAUTORISEERD | 12-mei-10 |
| Oberon de Bolster | 0150100066100 | GEAUTORISEERD | 30-mrt-10 |
| OBS De Wiz@rd | 0150200418047 | GEAUTORISEERD | 20-okt-10 |

| | | | |
|--------------------------------------|---------------|---------------|-----------|
| OC Schalkhaar | 0150200418048 | GEAUTORISEERD | 10-dec-04 |
| ODC 't Lantaarntje | 0150200418020 | WERKVERSIE | 16-aug-12 |
| Opvang Verslaafden Tactus | 0150200418089 | WERKVERSIE | 20-aug-12 |
| Partycentrum De Lindeboom | 0150200418051 | GEAUTORISEERD | 10-dec-04 |
| Philadelphia Zorg Salland | 0150200418052 | GEAUTORISEERD | 10-dec-04 |
| Politie buro | 0150200418142 | GEAUTORISEERD | 10-dec-04 |
| Postiljon Motel | 0150200418417 | GEAUTORISEERD | 30-mrt-10 |
| Prins Mauritschool | 0150100066086 | GEAUTORISEERD | 12-mei-10 |
| Profile Koos Riesewijk | 0150200418054 | GEAUTORISEERD | 10-dec-04 |
| Psychiatrisch Centrum Rielerenk | 0150100066029 | GEAUTORISEERD | 30-mrt-10 |
| Riso / Deventer Ziekenhuis | 0150100066025 | GEAUTORISEERD | 12-mei-10 |
| RKB Adwaita | 0150100066093 | GEAUTORISEERD | 30-mrt-10 |
| RKB Adwaita | 0150100066092 | GEAUTORISEERD | 30-mrt-10 |
| RKB St. Lebuinus | 0150100066063 | GEAUTORISEERD | 30-mrt-10 |
| ROC | 0150100066102 | GEAUTORISEERD | 30-mrt-10 |
| ROC | 0150100066101 | GEAUTORISEERD | 30-mrt-10 |
| ROC Aventus | 0150200418057 | GEAUTORISEERD | 10-dec-04 |
| ROC Aventus | 0150200418143 | GEAUTORISEERD | 10-dec-04 |
| ROC Aventus | 0150100066103 | GEAUTORISEERD | 30-mrt-10 |
| Roelvink | 0150200418060 | GEAUTORISEERD | 10-dec-04 |
| Roto Smeets Deventer B.V. | 0150200418063 | WERKVERSIE | 16-aug-12 |
| Sallcon | 0150200418068 | GEAUTORISEERD | 10-dec-04 |
| Sancta Maria | 0150100066081 | GEAUTORISEERD | 16-apr-10 |
| Saxion | 0150100066104 | GEAUTORISEERD | 30-mrt-10 |
| Saxion | 0150200418004 | WERKVERSIE | 16-aug-12 |
| Saxion Hogeschool IJselland | 0150200418070 | GEAUTORISEERD | 10-dec-04 |
| Schouwburg De Leeuwenbrug | 0150200418071 | GEAUTORISEERD | 10-dec-04 |
| Senzora B.V. | 0150200418073 | GEAUTORISEERD | 10-dec-04 |
| Slingerbos | 0150100066074 | GEAUTORISEERD | 13-apr-10 |
| SO de Linde | 0150100066095 | WERKVERSIE | 16-aug-12 |
| Sociowoning de Lathmer | 0150200418075 | GEAUTORISEERD | 10-dec-04 |
| Sociowoning de Lathmer | 0150200418076 | GEAUTORISEERD | 10-dec-04 |
| Sparrenheuvel Woon- en zorgcentrum | 0150200418077 | GEAUTORISEERD | 10-dec-04 |
| Sportcentrum De Scheg | 0150200418079 | GEAUTORISEERD | 10-dec-04 |
| Sportcentrum De Scheg (ijsbaan) | 0150200418080 | GEAUTORISEERD | 10-dec-04 |
| St. Bernardusschool | 0150200418081 | GEAUTORISEERD | 10-dec-04 |
| st. Bernardusschool | 0150100066084 | GEAUTORISEERD | 16-apr-10 |
| St. Bernardusschool | 0150200418082 | GEAUTORISEERD | 10-dec-04 |
| St. Jozef verpleeghuis/kantoorgebouw | 0150200418083 | GEAUTORISEERD | 10-dec-04 |
| Stadsarchief | 0150200418084 | GEAUTORISEERD | 10-dec-04 |
| Stadskantoor | 0150200418145 | GEAUTORISEERD | 10-dec-04 |
| Stchting de Eik | 0150200418146 | GEAUTORISEERD | 10-dec-04 |
| Stichting Adhesie | 0150200418087 | GEAUTORISEERD | 10-dec-04 |
| Stichting De Eik | 0150200418088 | GEAUTORISEERD | 10-dec-04 |
| Stichting Oxerhof | 0150200418090 | GEAUTORISEERD | 10-dec-04 |
| Stichting Zozijn | 0150200418418 | GEAUTORISEERD | 12-mei-10 |
| Tauw B.V. | 0150200418092 | GEAUTORISEERD | 10-dec-04 |
| Tedeco Gizeh | 0150200418094 | GEAUTORISEERD | 10-dec-04 |
| Tuchenhagen Nederland | 0150200418095 | GEAUTORISEERD | 10-dec-04 |

| | | | |
|--|---------------|---------------|-----------|
| Vak. Boerderij Spikvoorde | 0150100066038 | GEAUTORISEERD | 13-apr-10 |
| Voetbalstadion Adelaarshorst | 0150100066026 | GEAUTORISEERD | 15-apr-10 |
| Vroom & Dreesman | 0150200418104 | GEAUTORISEERD | 10-dec-04 |
| Wijkcentrum Colmschate Zuid | 0150200418107 | GEAUTORISEERD | 10-dec-04 |
| Woon- en zorgcentrum Humanitas | 0150200418109 | GEAUTORISEERD | 10-dec-04 |
| Woon- en zorgcentrum Park Braband | 0150200418110 | GEAUTORISEERD | 10-dec-04 |
| Woonbedrijf Ieder1 | 0150200418106 | WERKVERSIE | 20-aug-12 |
| Woongebouw (134 appartementen) | 0150200418147 | GEAUTORISEERD | 10-dec-04 |
| Woonvorm Deventer | 0150200418111 | GEAUTORISEERD | 10-dec-04 |
| Woonvorm voor Doven De Noorderbrug | 0150200418112 | WERKVERSIE | 20-aug-12 |
| Woon-Zorg en Dienstencentrum 't Dijkhuis | 0150200418419 | GEAUTORISEERD | 12-mei-10 |
| Woonzorg Iris zorg | 0150200417976 | WERKVERSIE | 15-aug-12 |
| Zeus Kantorencomplex | 0150120066122 | GEAUTORISEERD | 6-aug-12 |
| Zorggroep Solis (locatie PW Jansen) | 0150200418116 | GEAUTORISEERD | 10-dec-04 |
| Zorggroep Solis (St. Jurrien) | 0150200418117 | GEAUTORISEERD | 10-dec-04 |
| Zorggroep Solis Groote en Voorster | 0150200418118 | GEAUTORISEERD | 10-dec-04 |
| Zorggroep Solis lokatie: de Bloemendal | 0150200418119 | GEAUTORISEERD | 10-dec-04 |

Gemeente Hardenberg

| <u>Naam kwetsbare objecten Hardenberg</u> | <u>Code object</u> | <u>Status</u> | <u>Laatste mutatie</u> |
|---|--------------------|---------------|------------------------|
| AAC De Holte | 0160200404475 | GEAUTORISEERD | 28-aug-08 |
| ACM Hardenberg | 0160200404569 | WERKVERSIE | |
| Agro De'Vaart BV | 0160200404563 | WERKVERSIE | |
| Aldien Bed&Breakfast | 0160200404461 | GEAUTORISEERD | 3-aug-12 |
| Alfa-College/Deltion College | 0160200404544 | WERKVERSIE | 28-aug-08 |
| Aluminium Hardenberg BV | 0160200404567 | WERKVERSIE | 30-jul-07 |
| American Restaurant (Attractiepark Slagharen) | 0160200404634 | GEAUTORISEERD | 28-aug-08 |
| Anerhof d'Oale Delle Zalencentrum | 0160200404635 | GEAUTORISEERD | 28-aug-08 |
| Anne Lammers Bed&Breakfast | 0160200404462 | GEAUTORISEERD | 28-aug-08 |
| Anton Geerdes R.K. | 0160200404526 | GEAUTORISEERD | 28-aug-08 |
| Appartementenhotel "De Rheezerbelten" | 0160200404455 | GEAUTORISEERD | 28-aug-08 |
| Attractiepark Slagharen | 0160200404646 | GEAUTORISEERD | 28-aug-08 |
| AVEBE De krim | 0160200404570 | WERKVERSIE | |
| AZC De Eik | 0160200404432 | GEAUTORISEERD | 28-aug-08 |
| Bed&Breakfast "Zonnehof" | 0160200404457 | GEAUTORISEERD | 28-aug-08 |
| Bed&Breakfast D. ten Velde | 0160200404468 | GEAUTORISEERD | 28-aug-08 |
| Bejah Metaalwaren- &Galvano Industrie BV | 0160200404566 | WERKVERSIE | |
| Benzinestation Kerkdijk/ horeca, kamerverhuur | 0160200404459 | GEAUTORISEERD | 28-aug-08 |
| Beschermde Wonen Hardenberg | 0160200404423 | GEAUTORISEERD | 28-aug-08 |
| Bibliotheek Bergentheim | 0160120066007 | GEAUTORISEERD | 19-jul-12 |
| Brink & Zn BV Transportbedrijf | 0160200404560 | GEAUTORISEERD | 28-aug-08 |
| BSO De Speelfabriek | 0160120066018 | GEAUTORISEERD | 24-jul-12 |
| BSO het Talent | 0160120066019 | GEAUTORISEERD | 24-jul-12 |
| BSO/ Soosgebouw bij Morgenlicht | 0160200404474 | GEAUTORISEERD | 28-aug-08 |
| Buitenschoolse opvang Stichting kinderopvang Hardenberg | 0160120066003 | GEAUTORISEERD | 19-jul-12 |
| Bungalowpark "De Vlegge" restaurant Nijboer | 0160200404881 | GEAUTORISEERD | 28-aug-08 |
| Café Habana | 0160200404622 | GEAUTORISEERD | 28-aug-08 |
| Cafe Henry's | 0160120066012 | GEAUTORISEERD | 24-jul-12 |
| Café Rest. Zalencentrum Haverkort | 0160200404627 | GEAUTORISEERD | 28-aug-08 |
| Cafe Restaurant Veenlust | 0160200404621 | GEAUTORISEERD | 28-aug-08 |
| Camping Attractiepark Slagharen | 0160200404480 | GEAUTORISEERD | 28-aug-08 |
| Camping Boslust | 0160200404485 | GEAUTORISEERD | 28-aug-08 |
| Camping Bungalowpark De Kleine Belties | 0160200404487 | GEAUTORISEERD | 28-aug-08 |
| Camping De Klimberg | 0160200404490 | GEAUTORISEERD | 28-aug-08 |
| Camping De Oldemeyer | 0160200404482 | GEAUTORISEERD | 28-aug-08 |
| Camping De Pallegarste | 0160200404477 | GEAUTORISEERD | 28-aug-08 |
| Camping De Rheezerkamp | 0160200404486 | GEAUTORISEERD | 28-aug-08 |
| Camping De Vechtstreek | 0160200404483 | GEAUTORISEERD | 28-aug-08 |
| Camping De Zandstuve | 0160200404484 | GEAUTORISEERD | 28-aug-08 |
| Camping Si Es An | 0160200404479 | GEAUTORISEERD | 3-aug-12 |
| Camping 't Reestdal | 0160200404478 | GEAUTORISEERD | 28-aug-08 |
| Camping 't Rheezerwold | 0160200404488 | GEAUTORISEERD | 28-aug-08 |
| CBS "De Akker" | 0160200404532 | GEAUTORISEERD | 28-aug-08 |
| CBS "De Ark" | 0160200404503 | GEAUTORISEERD | 28-aug-08 |

| | | | |
|--|---------------|---------------|-----------|
| CBS "De Bron" | 0160200404531 | GEAUTORISEERD | 28-aug-08 |
| CBS "De Fontein" | 0160200404524 | GEAUTORISEERD | 28-aug-08 |
| CBS "De Regenboog" | 0160200404502 | GEAUTORISEERD | 28-aug-08 |
| CBS "De Spreng-El" | 0160200404534 | GEAUTORISEERD | 28-aug-08 |
| CBS "Rheezerveen" | 0160200404537 | GEAUTORISEERD | 28-aug-08 |
| CBS Bloemenhof (De Overloop) | 0160200404518 | GEAUTORISEERD | 28-aug-08 |
| Centrum Cafe Rest Zalencentrum 't | 0160200404623 | GEAUTORISEERD | 28-aug-08 |
| CF Kunststoffen BV | 0160200404572 | WERKVERSIE | |
| Chr. B.S. De Wiekslag | 0160200404498 | GEAUTORISEERD | 28-aug-08 |
| Chr. Basisschool De Elzenhof | 0160200404517 | GEAUTORISEERD | 28-aug-08 |
| Chr. Basisschool De Kastanjehof | 0160200404513 | GEAUTORISEERD | 28-aug-08 |
| Chr. Basisschool Ichthus | 0160200404511 | GEAUTORISEERD | 28-aug-08 |
| Chr. Basisschool Sjaloom | 0160200404510 | GEAUTORISEERD | 28-aug-08 |
| Chr. Geref. Kerk D'vaart | 0160200404598 | GEAUTORISEERD | 28-aug-08 |
| Chr. school S.O. Prof. Waterink | 0160200404514 | GEAUTORISEERD | 28-aug-08 |
| Chr.Nat.b.s. Windesheim | 0160200404496 | GEAUTORISEERD | 28-aug-08 |
| Chr.V.S.O. De Hoeksteen | 0160200404540 | GEAUTORISEERD | 28-aug-08 |
| circustheater | 0160200404580 | GEAUTORISEERD | 28-aug-08 |
| CNBS "CNS" | 0160200404507 | GEAUTORISEERD | 28-aug-08 |
| CNBS Bloemenhof | 0160200404520 | GEAUTORISEERD | 28-aug-08 |
| CNBS De Wegwijzer | 0160200404529 | GEAUTORISEERD | 28-aug-08 |
| CNBS 't Kompas | 0160200404536 | GEAUTORISEERD | 28-aug-08 |
| Crazy Horse | 0160200404632 | GEAUTORISEERD | 3-aug-12 |
| Crazy Horse Saloon (Attractiepark) | 0160200404633 | GEAUTORISEERD | 28-aug-08 |
| Cult. Centr. De Voorveghter | 0160200404578 | GEAUTORISEERD | 3-aug-12 |
| Dagactiviteitencentrum De Wanne (Nieuw Baalderborg | 0160200404476 | GEAUTORISEERD | 28-aug-08 |
| Dagactiviteitencentrum Hardenberg | 0160200404473 | GEAUTORISEERD | 28-aug-08 |
| Dajenco polyester V.O.F. | 0160200404568 | WERKVERSIE | |
| De Bo en kerkgebouw | 0160200404590 | GEAUTORISEERD | 28-aug-08 |
| De Groene Welle | 0160200404541 | GEAUTORISEERD | 28-aug-08 |
| De Jonkerlaan, Verzorgingshuis Oostloorn | 0160200404449 | GEAUTORISEERD | 28-aug-08 |
| De kandelaars kerk te Heemse | 0160200404602 | GEAUTORISEERD | 28-aug-08 |
| De Tol (Nieuw Baalderborg Fysio) | 0160200404582 | GEAUTORISEERD | 28-aug-08 |
| De Troubadour | 0160200404625 | GEAUTORISEERD | 28-aug-08 |
| De Witte Hoeve | 0160200404465 | GEAUTORISEERD | 3-aug-12 |
| Den Marienberger | 0160200404630 | GEAUTORISEERD | 28-aug-08 |
| Dorpshuis Sporthal De Krim | 0160120066009 | GEAUTORISEERD | 24-jul-12 |
| Drenth Dance Masters en Parycentrum | 0160200404624 | GEAUTORISEERD | 28-aug-08 |
| Europagarage Hardenberg BV | 0160200404575 | WERKVERSIE | 19-jul-12 |
| Evangelisatiecentrum Werkelijkheid is Christus | 0160200404420 | GEAUTORISEERD | 28-aug-08 |
| Evangelisatiegebouw Sonnevanc | 0160200404597 | GEAUTORISEERD | 28-aug-08 |
| Evenementenhal | 0160200404620 | GEAUTORISEERD | 28-aug-08 |
| Fam. Grootoonk Bed&Breakfast | 0160200404458 | GEAUTORISEERD | 28-aug-08 |
| G.S.B.O. De Wissel | 0160200404495 | GEAUTORISEERD | 28-aug-08 |
| G.V.B.S. Dr. Alb. Risaeusschool | 0160200404515 | GEAUTORISEERD | 28-aug-08 |
| GBS "De Regenboog" | 0160200404494 | GEAUTORISEERD | 28-aug-08 |
| Gebouw "De Scheve Schaats | 0160200404553 | GEAUTORISEERD | 28-aug-08 |
| Gemeentehuis Hardenberg | 0160200404557 | GEAUTORISEERD | 28-aug-08 |
| Geref. Kerk Avereest-Balkbrug | 0160200404599 | GEAUTORISEERD | 28-aug-08 |

| | | | |
|--|---------------|---------------|-----------|
| Geref. Kerk Bergentheim | 0160200404589 | GEAUTORISEERD | 28-aug-08 |
| Geref. Kerk Bruchterveld | 0160200404595 | GEAUTORISEERD | 28-aug-08 |
| Geref. Kerk Gramsbergen | 0160200404616 | GEAUTORISEERD | 28-aug-08 |
| Geref. Kerk Hardenberg-Heemse | 0160200404603 | GEAUTORISEERD | 28-aug-08 |
| Geref. Kerk Lutten | 0160200404610 | GEAUTORISEERD | 28-aug-08 |
| Geref. Kerk Marienberg | 0160200404592 | GEAUTORISEERD | 28-aug-08 |
| Geref. Kerk Sibculo | 0160200404593 | GEAUTORISEERD | 28-aug-08 |
| Geref. Kerk Vrijgem. Lutten | 0160200404608 | GEAUTORISEERD | 28-aug-08 |
| Geref. Kerk Vrijgemaakt Bergentheim | 0160200404588 | GEAUTORISEERD | 28-aug-08 |
| Geref. Kerk Vrijgemaakt Hardenberg | 0160200404606 | GEAUTORISEERD | 28-aug-08 |
| Geref. Kerk Vrijgemaakt Hardenberg-Centrum | 0160200404607 | GEAUTORISEERD | 28-aug-08 |
| Geref. Vrijgem. B.S. "Ds. G. Doekes" | 0160200404509 | GEAUTORISEERD | 28-aug-08 |
| Geref. Vrijgem. B.S. De Morgenster | 0160200404521 | GEAUTORISEERD | 28-aug-08 |
| Greijdanus College | 0160200404543 | GEAUTORISEERD | 28-aug-08 |
| groepswoning Weidebuurt | 0160200404421 | GEAUTORISEERD | 28-aug-08 |
| GVT Borgstede | 0160200404424 | GEAUTORISEERD | 28-aug-08 |
| GVT De Eik (te bouwen) | 0160200404431 | WERKVERSIE | |
| GVT De Niehof | 0160200404438 | GEAUTORISEERD | 28-aug-08 |
| GVT de Regenboog | 0160200404422 | GEAUTORISEERD | 28-aug-08 |
| Herv Gemeente De Krim | 0160200404614 | GEAUTORISEERD | 28-aug-08 |
| Herv. Gemeente Gramsbergen | 0160200404615 | GEAUTORISEERD | 28-aug-08 |
| Herv. Gemeente Hardenberg-Heemse | 0160200404601 | GEAUTORISEERD | 28-aug-08 |
| Het Haantje en de gelaarsde kat | 0160200404466 | GEAUTORISEERD | 28-aug-08 |
| Höfte Kerk en Centrum De Schakel | 0160200404605 | GEAUTORISEERD | 28-aug-08 |
| Hotel d'Olde Heerd | 0160200404453 | GEAUTORISEERD | 28-aug-08 |
| Hotel-Rest. "Ome Dries" | 0160200404456 | GEAUTORISEERD | 28-aug-08 |
| Hotel-Rest. De Rustenberg/De Bokkepruik | 0160200404454 | GEAUTORISEERD | 28-aug-08 |
| Huize Marjo Woonvoorziening | 0160200404435 | GEAUTORISEERD | 28-aug-08 |
| Jungle Avonturencamping | 0160200404481 | GEAUTORISEERD | 28-aug-08 |
| Justitiële Inrichting FPC Veldzicht | 0160200404433 | GEAUTORISEERD | 8-jan-10 |
| Kamp.boerderij De Bonte Koe | 0160200404880 | GEAUTORISEERD | 28-aug-08 |
| KDV Op Mars | 0160200404549 | GEAUTORISEERD | 28-aug-08 |
| Kegelcentrum Hardenberg/Zaal Mulder | 0160200404626 | GEAUTORISEERD | 28-aug-08 |
| Kerkgeb. Evangelische Gemeente | 0160200404600 | GEAUTORISEERD | 28-aug-08 |
| Kindercentrum Dikkertje Dap | 0160200404545 | WERKVERSIE | |
| Kindercentrum Hummelhonk | 0160200404546 | GEAUTORISEERD | 28-aug-08 |
| Kinderdagverblijf "de Blokkendoos"/ De Aner School | 0160200404550 | GEAUTORISEERD | 3-aug-12 |
| Kinderdagverblijf "De Speeldoos" | 0160200404547 | GEAUTORISEERD | 28-aug-08 |
| Kinderopvang 'De blokkendoos' de blokhut | 0160120066004 | GEAUTORISEERD | 19-jul-12 |
| Kinderopvang De Blokkendoos Waterton | 0160120066006 | GEAUTORISEERD | 19-jul-12 |
| Klepperhuus (voorheen koning leopold) | 0160200404464 | GEAUTORISEERD | 28-aug-08 |
| LOKO Gramsbergen | 0160200404571 | WERKVERSIE | |
| Manege de Gulden spoor | 0160200404618 | GEAUTORISEERD | 28-aug-08 |
| Manege Diamanthal | 0160200404619 | GEAUTORISEERD | 28-aug-08 |
| Manege Hoogenweg | 0160200404472 | GEAUTORISEERD | 28-aug-08 |
| Medisch kleuterdagverblijf "De Klimboom" | 0160200404548 | GEAUTORISEERD | 3-aug-12 |
| Most van der IJzerhand. | 0160200404561 | WERKVERSIE | |
| Mw. de Jong Bed&Breakfast | 0160200404467 | GEAUTORISEERD | 28-aug-08 |
| N.H. Kerk Bruchterveld | 0160200404596 | GEAUTORISEERD | 28-aug-08 |

| | | | |
|--|---------------|---------------|-----------|
| N.H. Kerk Hardenberg | 0160200404604 | GEAUTORISEERD | 28-aug-08 |
| N.H. Kerk Kloosterhaar | 0160200404594 | GEAUTORISEERD | 28-aug-08 |
| N.H. Kerk Lutten | 0160200404609 | GEAUTORISEERD | 28-aug-08 |
| Nieuw Baalderborg Woning 10-12 | 0160200404442 | GEAUTORISEERD | 28-aug-08 |
| Nieuw Baalderborg Woning 14-16 | 0160200404443 | GEAUTORISEERD | 28-aug-08 |
| Nieuw Baalderborg Woning 15-17 | 0160200404444 | GEAUTORISEERD | 28-aug-08 |
| Nieuw Baalderborg Woning 2-4 | 0160200404445 | GEAUTORISEERD | 28-aug-08 |
| O. Jenaplanschool Het Palet | 0160200404512 | GEAUTORISEERD | 28-aug-08 |
| O.b.s. Canteleer | 0160200404497 | GEAUTORISEERD | 28-aug-08 |
| O.b.s. De Kern | 0160200404522 | GEAUTORISEERD | 28-aug-08 |
| O.b.s. Noorderkring Locatie "De Baanbreker" | 0160200404523 | GEAUTORISEERD | 28-aug-08 |
| O.b.s. 't Spectrum | 0160200404519 | GEAUTORISEERD | 28-aug-08 |
| OBS "Baalder" | 0160200404516 | GEAUTORISEERD | 28-aug-08 |
| OBS "De Eiber" | 0160200404505 | GEAUTORISEERD | 28-aug-08 |
| OBS "Den Velde" | 0160200404535 | GEAUTORISEERD | 28-aug-08 |
| OBS "Klimop" | 0160200404530 | GEAUTORISEERD | 28-aug-08 |
| OBS "Oud Avereest" | 0160200404508 | GEAUTORISEERD | 28-aug-08 |
| OBS "Prinse Irene" | 0160200404533 | GEAUTORISEERD | 3-aug-12 |
| OBS "Prinse Margriet" | 0160200404506 | GEAUTORISEERD | 28-aug-08 |
| OBS "Sluis 6" | 0160200404501 | GEAUTORISEERD | 28-aug-08 |
| OBS "'t Kompas" | 0160200404504 | GEAUTORISEERD | 28-aug-08 |
| OBS Noorderkring Lokatie "De Eik" | 0160200404525 | GEAUTORISEERD | 28-aug-08 |
| Oegema Transport Dedemsvaart BV | 0160200404574 | GEAUTORISEERD | 28-aug-08 |
| Oki Doki voor en na schoolse opvang | 0160120066002 | GEAUTORISEERD | 17-jul-12 |
| Ons Trefpunt | 0160200404613 | GEAUTORISEERD | 28-aug-08 |
| PCBS "Ds. Koningsberger" | 0160200404493 | GEAUTORISEERD | 28-aug-08 |
| PCBS "Groen van Prinsterer" | 0160200404500 | GEAUTORISEERD | 28-aug-08 |
| Pension Cafe De Pub | 0160200404463 | GEAUTORISEERD | 28-aug-08 |
| Peuterspeelzaal Dikkertje Dap | 0160200404491 | GEAUTORISEERD | 19-jul-12 |
| Peuterspeelzaal Dikkertje Dap | 0160200404551 | GEAUTORISEERD | 28-aug-08 |
| Peuterspeelzaal Kiekeboe | 0160120066008 | GEAUTORISEERD | 24-jul-12 |
| Peuterspeelzaal Kruimeltje | 0160120066010 | GEAUTORISEERD | 24-jul-12 |
| Peuterspeelzaal 'Pippeloentje' | 0160120066005 | GEAUTORISEERD | 3-aug-12 |
| Peuterspeelzaal 't Kloostergrut | 0160200404552 | GEAUTORISEERD | 28-aug-08 |
| Poortman BV, Landbouwcentrum | 0160200404565 | WERKVERSIE | |
| PSZ Kiekeboe Schuinesloot - Ons Trefpunt L005002 | 0160200404554 | GEAUTORISEERD | 28-aug-08 |
| R.K. H. Alphonsus De Liguori Parochie | 0160200404611 | GEAUTORISEERD | 28-aug-08 |
| R.K. Kerk O.L. Vrouw van Fatima | 0160200404612 | GEAUTORISEERD | 28-aug-08 |
| R.K.b.s. St. Jozef | 0160200404528 | GEAUTORISEERD | 28-aug-08 |
| Recr.centrum Het Stoetenslagh | 0160200404489 | GEAUTORISEERD | 28-aug-08 |
| Recr.park Collendoorn | 0160200404629 | GEAUTORISEERD | 28-aug-08 |
| Recr.park Collendoorn | 0160200404584 | GEAUTORISEERD | 28-aug-08 |
| Recreatiecentrum Hooge Holt | 0160200404628 | GEAUTORISEERD | 28-aug-08 |
| Remise Arriva | 0160200404573 | GEAUTORISEERD | 28-aug-08 |
| Restaurant Zwieseborg | 0160120066016 | GEAUTORISEERD | 24-jul-12 |
| RKBS "De Langewieke" | 0160200404499 | GEAUTORISEERD | 28-aug-08 |
| Rollepaal, Machinefabriek | 0160200404564 | WERKVERSIE | |
| Roos, Hotel Restaurant De | 0160200404452 | GEAUTORISEERD | 28-aug-08 |
| Röpke Zweers Ziekenhuis | 0160200404555 | GEAUTORISEERD | 25-sep-04 |

| | | | |
|--|---------------|---------------|-----------|
| Rouwcentrum De Larikshof | 0160200404576 | GEAUTORISEERD | 17-jul-12 |
| S.B.O. De Vonder | 0160200404527 | GEAUTORISEERD | 28-aug-08 |
| S.G. Van der Capellen (lok. De Zeven Linden) | 0160200404539 | GEAUTORISEERD | 28-aug-08 |
| Sabayland | 0160200404460 | GEAUTORISEERD | 3-aug-12 |
| Sociowoningen Borgstede | 0160200404425 | GEAUTORISEERD | 28-aug-08 |
| Sportcomplex Boekweit Dedemsvaart | 0160200404638 | GEAUTORISEERD | 28-aug-08 |
| Sporthal "De Beek" | 0160200404640 | GEAUTORISEERD | 28-aug-08 |
| Sporthal "De Meet" | 0160200404641 | GEAUTORISEERD | 28-aug-08 |
| Sporthal "'t Noorderslag" | 0160200404642 | GEAUTORISEERD | 28-aug-08 |
| Sporthal Bergentheim | 0160200404636 | GEAUTORISEERD | 28-aug-08 |
| Sporthal Citadel | 0160200404644 | GEAUTORISEERD | 28-aug-08 |
| Sporthal Citadel | 0160200404637 | GEAUTORISEERD | 28-aug-08 |
| Sporthal De Balk | 0160200404639 | GEAUTORISEERD | 28-aug-08 |
| Sporthal/dorpshuis Gramsbergen | 0160200404643 | GEAUTORISEERD | 28-aug-08 |
| Sportpark De Boshoeck | 0160200404645 | GEAUTORISEERD | 28-aug-08 |
| Sportschool De Ink | 0160120066013 | GEAUTORISEERD | 24-jul-12 |
| Stichting de eik Fluitekruid 27 | 0160200404426 | GEAUTORISEERD | 28-aug-08 |
| Studio 21 | 0160080066001 | GEAUTORISEERD | 24-sep-08 |
| Takens, Bar-dancing-discotheek | 0160200404631 | GEAUTORISEERD | 28-aug-08 |
| Tielbeke & Co | 0160200404559 | GEAUTORISEERD | 28-aug-08 |
| V.O.F. De Melkkoe | 0160200404469 | GEAUTORISEERD | 28-aug-08 |
| Vakantieboerderij/ Partyfarm Klein Oever | 0160200404471 | GEAUTORISEERD | 28-aug-08 |
| Vakantiebungalow CFH | 0160200404436 | GEAUTORISEERD | 28-aug-08 |
| Vakantieverblijven "Den Huizen" | 0160200404470 | GEAUTORISEERD | 28-aug-08 |
| Vechtdal College | 0160200404542 | GEAUTORISEERD | 28-aug-08 |
| Vechtdal College (lokatie Dedemsvaart) | 0160200404538 | GEAUTORISEERD | 28-aug-08 |
| Verpleeghuis Clara Feyoena Heem | 0160200404556 | GEAUTORISEERD | 28-aug-08 |
| Verzorgingshuis Avondlicht | 0160200404447 | GEAUTORISEERD | 28-aug-08 |
| Verzorgingshuis Oostloorn | 0160200404448 | GEAUTORISEERD | 28-aug-08 |
| Verzorgingstehuis 't Welgelegen | 0160200404450 | GEAUTORISEERD | 28-aug-08 |
| Videotheater El Theatro | 0160200404579 | GEAUTORISEERD | 28-aug-08 |
| Vleesch Du Bois | 0160200404562 | WERKVERSIE | |
| Vmi school Vechtdal, sportlaan 1 | 0160200404587 | GEAUTORISEERD | 28-aug-08 |
| Vogelpark De Lorkeershoeve | 0160120066011 | GEAUTORISEERD | 24-jul-12 |
| Vrijgem. B.S. Casper Diemerschool | 0160200404492 | GEAUTORISEERD | 28-aug-08 |
| Vrijgem. Geref. Kerk Gramsbergen | 0160200404617 | GEAUTORISEERD | 28-aug-08 |
| Vrijgem. Geref. Kerk Marienberg | 0160200404591 | GEAUTORISEERD | 28-aug-08 |
| Wehkamp B.V. | 0160200404558 | GEAUTORISEERD | 28-aug-08 |
| Western Theater | 0160200404577 | GEAUTORISEERD | 28-aug-08 |
| Weverhof | 0160120066017 | GEAUTORISEERD | 24-jul-12 |
| Winkelcentrum De Vaart Dedemsvaart | 0160200404585 | GEAUTORISEERD | 28-aug-08 |
| Woongroep Langewijk | 0160200404419 | GEAUTORISEERD | 28-aug-08 |
| Woonvoorziening RIBW | 0160120066014 | GEAUTORISEERD | 24-jul-12 |
| Woonvorm Blanckvoortallee | 0160200404446 | GEAUTORISEERD | 28-aug-08 |
| Woonvorm Boterbloem 176 | 0160200404427 | GEAUTORISEERD | 28-aug-08 |
| Woonvorm Boterbloem 2 | 0160200404428 | GEAUTORISEERD | 28-aug-08 |
| Woonvorm Castorstraat 2-4 | 0160200404437 | GEAUTORISEERD | 28-aug-08 |
| Woonvorm De Klaproos | 0160200404440 | GEAUTORISEERD | 28-aug-08 |
| Woonvorm Grasklokje 45 | 0160200404429 | GEAUTORISEERD | 28-aug-08 |

| | | | |
|---------------------------------------|---------------|---------------|-----------|
| Woonvorm Grasklokje 80 | 0160200404430 | GEAUTORISEERD | 28-aug-08 |
| Woonvorm Het Pijlkruid | 0160200404441 | GEAUTORISEERD | 28-aug-08 |
| Woonvorm Wilgenstuk | 0160200404439 | GEAUTORISEERD | 28-aug-08 |
| Woonvorm Zilverdistel | 0160200404434 | GEAUTORISEERD | 28-aug-08 |
| Woonzorgcomplex De Oldenburg | 0160200404451 | GEAUTORISEERD | 28-aug-08 |
| Woonzorgcomplex Zuidloorn (te bouwen) | 0160200404879 | WERKVERSIE | |
| Zorghotel Zwieseborg | 0160120066015 | GEAUTORISEERD | 24-jul-12 |
| Zwarte Markt Slagharen | 0160200404586 | GEAUTORISEERD | 28-aug-08 |
| Zwembad "De Marsch" | 0160200404583 | GEAUTORISEERD | 28-aug-08 |
| Zwembad De Kiefer | 0160200404581 | GEAUTORISEERD | 28-aug-08 |

Gemeente Kampen

| <u>Naam kwetsbare object Kampen</u> | <u>Code object</u> | <u>Status</u> | <u>Laatste mutatie</u> |
|---|--------------------|---------------|------------------------|
| A. de Ruiter | 0166100066103 | GEAUTORISEERD | 25-apr-12 |
| ALC - 1 | 0166200417872 | GEAUTORISEERD | 25-apr-12 |
| ALC - 3 | 0166200417873 | GEAUTORISEERD | 25-apr-12 |
| ALC - 4 | 0166200417870 | GEAUTORISEERD | 25-apr-12 |
| ALC (Unistar) | 0166200417871 | GEAUTORISEERD | 25-apr-12 |
| ALC O.G. b.v. | 0166100066126 | GEAUTORISEERD | 25-apr-12 |
| Almere college | 0166200417843 | GEAUTORISEERD | 25-apr-12 |
| Appartement Blexterstraat | 0166100066076 | GEAUTORISEERD | 25-apr-12 |
| Avercampschool (school <12jr) | 0166080066011 | GEAUTORISEERD | 25-apr-12 |
| Baptistengemeente De Schalmei | 0166080066066 | GEAUTORISEERD | 25-apr-12 |
| Bazuinker | 0166200417889 | GEAUTORISEERD | 25-apr-12 |
| Bed & Breakfast | 0166080066039 | GEAUTORISEERD | 25-apr-12 |
| Bed & Breakfast Stadsboerderij | 0166200417833 | GEAUTORISEERD | 11-dec-08 |
| Bed & Breakfast Stadsboerderij | 0166100066087 | GEAUTORISEERD | 25-apr-12 |
| Bedrijfsverzamelgebouw | 0166100066129 | GEAUTORISEERD | 25-apr-12 |
| Bejaardenflat Campen | 0166100066080 | GEAUTORISEERD | 25-apr-12 |
| Bejaardenflat Ommeland | 0166080066049 | GEAUTORISEERD | 25-apr-12 |
| Berton BV | 0166100066108 | GEAUTORISEERD | 25-apr-12 |
| Bomefa BV | 0166200417868 | GEAUTORISEERD | 25-apr-12 |
| Bovenkerk | 0166200417894 | GEAUTORISEERD | 25-apr-12 |
| Bovenkerk | 0166100066135 | GEAUTORISEERD | 25-apr-12 |
| Brandweer Kampen | 0166100066130 | GEAUTORISEERD | 25-apr-12 |
| Breman ijss BV | 0166100066124 | GEAUTORISEERD | 25-apr-12 |
| Broederkerk | 0166200417884 | GEAUTORISEERD | 25-apr-12 |
| Brouwer food BV | 0166100066127 | GEAUTORISEERD | 25-apr-12 |
| Buitenkerk | 0166080066057 | GEAUTORISEERD | 25-apr-12 |
| Buitenwacht, de | 0166200417898 | GEAUTORISEERD | 18-jan-11 |
| Burgwalkerk | 0166200417887 | GEAUTORISEERD | 25-apr-12 |
| CBS De Morgenster (school <12jr) | 0166080066021 | GEAUTORISEERD | 25-apr-12 |
| Chr. Nat. School De Zandberg (school <12jr) | 0166080066032 | GEAUTORISEERD | 25-apr-12 |
| Corton BV | 0166100066111 | GEAUTORISEERD | 25-apr-12 |
| De Amandelboom | 0166200417853 | GEAUTORISEERD | 25-apr-12 |
| De Ballon | 0166100066137 | GEAUTORISEERD | 25-apr-12 |
| De Fontein (school <12jr) | 0166080066013 | GEAUTORISEERD | 25-apr-12 |
| De Groenling Chr Nat School (school <12jr) | 0166080066029 | GEAUTORISEERD | 25-apr-12 |
| De IJsselburg | 0166200418411 | GEAUTORISEERD | 25-apr-12 |
| De IJsselburg | 0166100066090 | GEAUTORISEERD | 18-jan-11 |
| De Kletsmaajor | 0166100066138 | GEAUTORISEERD | 25-apr-12 |
| De Kogge school (school <12jr) | 0166080066006 | GEAUTORISEERD | 25-apr-12 |
| De Libelle | 0166100066139 | GEAUTORISEERD | 25-apr-12 |
| De Meerburg | 0166200417816 | GEAUTORISEERD | 25-apr-12 |
| De Meerburg | 0166100066077 | GEAUTORISEERD | 18-jan-11 |
| De Mirt (school <12jr) | 0166080066015 | GEAUTORISEERD | 25-apr-12 |
| De Schakel (school <12jr) | 0166080066018 | GEAUTORISEERD | 25-apr-12 |

| | | | |
|--|---------------|---------------|-----------|
| De Schakel OBS (school <12jr) | 0166080066028 | GEAUTORISEERD | 25-apr-12 |
| De Steur Sportfondsenbad | 0166200417878 | GEAUTORISEERD | 25-apr-12 |
| De Stolpen | 0166200417817 | GEAUTORISEERD | 8-dec-08 |
| De Stolpen | 0166100066078 | GEAUTORISEERD | 25-apr-12 |
| De Terp Noodopvangcentrum | 0166200417836 | GEAUTORISEERD | 25-apr-12 |
| De Trekschuit (school <12jr) | 0166080066030 | GEAUTORISEERD | 25-apr-12 |
| De trimaran | 0166100066097 | GEAUTORISEERD | 25-apr-12 |
| De Vijverhof | 0166200417828 | GEAUTORISEERD | 25-apr-12 |
| De vlieger | 0166100066141 | GEAUTORISEERD | 25-apr-12 |
| De Wegwijzer (school <12jr) | 0166080066016 | GEAUTORISEERD | 25-apr-12 |
| De Zaaier (school <12jr) | 0166080066038 | GEAUTORISEERD | 25-apr-12 |
| Dikkertje Dap | 0166200417849 | GEAUTORISEERD | 8-dec-08 |
| Dillenburgschool (school <12jr) | 0166080066020 | GEAUTORISEERD | 25-apr-12 |
| Dirk van Dijkschool (school <12jr) | 0166080066014 | GEAUTORISEERD | 25-apr-12 |
| Dirk van Dijkschool (school <12jr) | 0166080066019 | GEAUTORISEERD | 18-jan-11 |
| Doublepress Products BV | 0166100066107 | GEAUTORISEERD | 25-apr-12 |
| Dr. H. Bouwmanschool (school <12jr) | 0166080066012 | GEAUTORISEERD | 25-apr-12 |
| Dr. Schaepmanschool (school <12jr) | 0166080066022 | GEAUTORISEERD | 25-apr-12 |
| Ds. J. Schinkelschool (school <12jr) | 0166080066010 | GEAUTORISEERD | 25-apr-12 |
| Ds. Joh. v.d. Wendeschool (school <12jr) | 0166080066027 | GEAUTORISEERD | 25-apr-12 |
| Eben Haezer school (school <12jr) | 0166200417837 | GEAUTORISEERD | 25-apr-12 |
| Engelenberg Openbare school (school <12jr) | 0166200417838 | GEAUTORISEERD | 25-apr-12 |
| Enkschool | 0166100066095 | GEAUTORISEERD | 25-apr-12 |
| Evangelisch-lutherse gemeente | 0166200417888 | GEAUTORISEERD | 11-dec-08 |
| Evangelisch-lutherse gemeente | 0166100066133 | GEAUTORISEERD | 25-apr-12 |
| Fam. Spoelstra | 0166100066083 | GEAUTORISEERD | 25-apr-12 |
| Gadon BV | 0166100066123 | GEAUTORISEERD | 25-apr-12 |
| Gemeente Kampen | 0166100066104 | GEAUTORISEERD | 25-apr-12 |
| Gemeente Kampen | 0166100066105 | GEAUTORISEERD | 25-apr-12 |
| Gemeente Kampen | 0166200417854 | GEAUTORISEERD | 25-apr-12 |
| Gemeente Kampen (Werfweg) | 0166080066055 | GEAUTORISEERD | 25-apr-12 |
| Gereformeerde Gemeente | 0166200417883 | GEAUTORISEERD | 8-dec-08 |
| Gereformeerde gemeente | 0166100066131 | GEAUTORISEERD | 25-apr-12 |
| Gereformeerde Kerk De Bron | 0166080066068 | GEAUTORISEERD | 25-apr-12 |
| Gereformeerde Kerk Kampen | 0166100066136 | GEAUTORISEERD | 25-apr-12 |
| Gereformeerde Kerk Vrijgemaakt | 0166080066069 | GEAUTORISEERD | 25-apr-12 |
| Gereformeerde kerk Wilsum | 0166200417890 | GEAUTORISEERD | 11-dec-08 |
| Gereformeerde kerk Wilsum | 0166100066134 | GEAUTORISEERD | 25-apr-12 |
| Gezondheidszorg Burgwal | 0166080066053 | GEAUTORISEERD | 25-apr-12 |
| Graansloot | 0166200417863 | GEAUTORISEERD | 25-apr-12 |
| Grand cafe de Majesteit | 0166080066059 | GEAUTORISEERD | 26-apr-12 |
| Green Products BV | 0166100066112 | GEAUTORISEERD | 26-apr-12 |
| Groen van Prinsterenschool (school <12jr) | 0166200417839 | GEAUTORISEERD | 26-apr-12 |
| Gromes-Plender | 0166100066125 | GEAUTORISEERD | 26-apr-12 |
| GVT de Stolpen/ De Stormgieter | 0166100066084 | GEAUTORISEERD | 26-apr-12 |
| Haasje het | 0166200417830 | GEAUTORISEERD | 26-apr-12 |
| Hardix Vuurwerkopslag | 0166200417869 | GEAUTORISEERD | 26-apr-12 |
| Hengst | 0166100066102 | GEAUTORISEERD | 26-apr-12 |
| Hervormde Deelgemeente De Hoeksteen | 0166200417892 | GEAUTORISEERD | 26-apr-12 |

| | | | |
|---|---------------|---------------|-----------|
| Hervormde Gemeente Zalk en Veecaten | 0166080066067 | GEAUTORISEERD | 26-apr-12 |
| Het Stroomdal (school <12jr) | 0166080066009 | GEAUTORISEERD | 26-apr-12 |
| Het Visnet (school <12jr) | 0166080066036 | GEAUTORISEERD | 26-apr-12 |
| Hoorbeek college | 0166200417840 | GEAUTORISEERD | 26-apr-12 |
| Hotel Restaurant Zalkerbroek | 0166080066054 | GEAUTORISEERD | 26-apr-12 |
| Ichthus college (JL1) | 0166200417841 | GEAUTORISEERD | 26-apr-12 |
| Ichthus college (JL5) | 0166200417842 | GEAUTORISEERD | 26-apr-12 |
| Ichthus college (WL60) | 0166200417845 | GEAUTORISEERD | 26-apr-12 |
| Ichthus college (ZBS2) | 0166200417846 | GEAUTORISEERD | 26-apr-12 |
| IMpack | 0166200417855 | GEAUTORISEERD | 26-apr-12 |
| Isala Kliniek | 0166200417851 | GEAUTORISEERD | 26-apr-12 |
| Kagas Kampen BV | 0166100066115 | GEAUTORISEERD | 26-apr-12 |
| Kamerverhuur bedrijf van de Weerd | 0166100066082 | GEAUTORISEERD | 26-apr-12 |
| Kamper verf en lakfabriek | 0166200417862 | GEAUTORISEERD | 8-dec-08 |
| Kamper verf en lakfabriek | 0166100066110 | GEAUTORISEERD | 26-apr-12 |
| Kerkelijk en uitvaartcentrum De Zaaier | 0166080066064 | GEAUTORISEERD | 26-apr-12 |
| Kerkgebouw (Ned. Herv.) | 0166200417891 | GEAUTORISEERD | 26-apr-12 |
| KHC - Hal en Voetbalvereniging | 0166200417902 | GEAUTORISEERD | 26-apr-12 |
| Kindercentrum Kampen (Ukkie) | 0166200417850 | GEAUTORISEERD | 26-apr-12 |
| kinderdagverblijf Dikkertje Dap | 0166080066062 | GEAUTORISEERD | 26-apr-12 |
| Kinderdagverblijf Fun2Move Sport BSO | 0166110066167 | WERKVERSIE | 18-jan-11 |
| Kinderdagverblijf Ieniemienie | 0166100066098 | GEAUTORISEERD | 26-apr-12 |
| Kinderdagverblijf Klim-Op | 0166080066061 | GEAUTORISEERD | 26-apr-12 |
| Kinderdagverblijf Samenspel Prokino | 0166110066168 | WERKVERSIE | 18-jan-11 |
| Kinderdagverblijf Ukkie | 0166080066073 | GEAUTORISEERD | 26-apr-12 |
| Kloek Pallets Kampen BV | 0166100066117 | GEAUTORISEERD | 26-apr-12 |
| Koldewijnschool (school <12jr) | 0166080066037 | GEAUTORISEERD | 26-apr-12 |
| Koningin Emmaschool - dependance (school <12jr) | 0166080066007 | GEAUTORISEERD | 26-apr-12 |
| Koningin Emmaschool (school <12jr) | 0166080066005 | GEAUTORISEERD | 26-apr-12 |
| Landhuis zegeldepot en drukkerij B.V. | 0166100066099 | GEAUTORISEERD | 26-apr-12 |
| Landstede groep | 0166110066169 | WERKVERSIE | 18-jan-11 |
| Logement Het Buitenhof | 0166200417835 | GEAUTORISEERD | 26-apr-12 |
| Maarlenhof (Tijdelijk) | 0166080066043 | GEAUTORISEERD | 26-apr-12 |
| Maarlenhof zorgcentrum T.E.S. | 0166200417829 | GEAUTORISEERD | 26-apr-12 |
| Margaretha complex | 0166200417852 | GEAUTORISEERD | 26-apr-12 |
| Marnixschool (school <12jr) | 0166080066026 | GEAUTORISEERD | 26-apr-12 |
| Movie Unlimited | 0166080066056 | GEAUTORISEERD | 26-apr-12 |
| MPDHG | 0166200417861 | GEAUTORISEERD | 26-apr-12 |
| Mustad Kampen | 0166100066100 | GEAUTORISEERD | 26-apr-12 |
| Muziekschool Quintus | 0166080066044 | GEAUTORISEERD | 26-apr-12 |
| Myosotis Verpleegtehuis | 0166080066052 | GEAUTORISEERD | 26-apr-12 |
| Nebi Moskee | 0166200417893 | GEAUTORISEERD | 26-apr-12 |
| Nederlandse Hervormde Kerk | 0166080066070 | GEAUTORISEERD | 26-apr-12 |
| Nieuwe kerk | 0166100066132 | GEAUTORISEERD | 26-apr-12 |
| Nieuwe kerk | 0166200417885 | GEAUTORISEERD | 11-dec-08 |
| Noorderkerk | 0166200417896 | GEAUTORISEERD | 26-apr-12 |
| Nutricia Lyempf BV | 0166200417856 | GEAUTORISEERD | 26-apr-12 |
| Ons Erf | 0166200417880 | GEAUTORISEERD | 26-apr-12 |
| Open Hof kerkelijk centrum | 0166200417895 | GEAUTORISEERD | 26-apr-12 |

| | | | |
|--|---------------|---------------|-----------|
| Oranjeschool (school <12jr) | 0166080066035 | GEAUTORISEERD | 26-apr-12 |
| Oud Gereformeerde Gemeente | 0166080066071 | GEAUTORISEERD | 26-apr-12 |
| Oud Gereformeerde Gemeente in Nederland | 0166080066072 | GEAUTORISEERD | 26-apr-12 |
| Oud Gereformeerde Gemeente in Nederland | 0166200417886 | GEAUTORISEERD | 26-apr-12 |
| Pension Oever | 0166100066089 | GEAUTORISEERD | 26-apr-12 |
| Peuterspeelzaal Nijntje | 0166100066140 | GEAUTORISEERD | 26-apr-12 |
| Pieter Zandt Scholengemeenschap IJS | 0166080066045 | GEAUTORISEERD | 26-apr-12 |
| Pieter Zandt Scholengemeenschap KMP | 0166200418412 | GEAUTORISEERD | 26-apr-12 |
| Pipeloi | 0166200417848 | GEAUTORISEERD | 26-apr-12 |
| Postuma AGF | 0166200417874 | GEAUTORISEERD | 26-apr-12 |
| Prefabo IJs bv | 0166100066118 | GEAUTORISEERD | 26-apr-12 |
| Prinses Juliana School (school <12jr) | 0166080066034 | GEAUTORISEERD | 26-apr-12 |
| Probin Telder BV | 0166200417859 | GEAUTORISEERD | 26-apr-12 |
| Raalte | 0166100066106 | GEAUTORISEERD | 26-apr-12 |
| Recycling Kampen BV | 0166200417864 | GEAUTORISEERD | 26-apr-12 |
| Regenboogschool (school <12jr) | 0166080066033 | GEAUTORISEERD | 26-apr-12 |
| Rehobothschool IJS (school <12jr) | 0166080066031 | WERKVERSIE | 18-jan-11 |
| Rehobothschool IJsselmuiden | 0166100066093 | GEAUTORISEERD | 26-apr-12 |
| Rehobothschool KMP (school <12jr) | 0166200417844 | GEAUTORISEERD | 26-apr-12 |
| Reijnders BV wasserij | 0166100066113 | GEAUTORISEERD | 26-apr-12 |
| Rida bv | 0166100066101 | GEAUTORISEERD | 26-apr-12 |
| Rietgors stichting Philadelphia | 0166100066079 | GEAUTORISEERD | 26-apr-12 |
| ROC Kampen Exploitatie BV | 0166200417865 | GEAUTORISEERD | 8-dec-08 |
| Rooms Katholieke Kerk | 0166080066058 | GEAUTORISEERD | 26-apr-12 |
| Rozendaal | 0166100066086 | GEAUTORISEERD | 26-apr-12 |
| Schouten Landbouwmachines bv | 0166100066114 | GEAUTORISEERD | 26-apr-12 |
| Sporthal Cellesbroek | 0166200417899 | GEAUTORISEERD | 26-apr-12 |
| Sporthal Cellesbroek | 0166100066143 | GEAUTORISEERD | 26-apr-12 |
| Sporthal De Maten | 0166200417900 | GEAUTORISEERD | 26-apr-12 |
| Sporthal de Oosterholthoeve | 0166200417901 | GEAUTORISEERD | 26-apr-12 |
| Sporthal De Reeve | 0166080066060 | GEAUTORISEERD | 26-apr-12 |
| Spreeuwennest het | 0166100066142 | GEAUTORISEERD | 26-apr-12 |
| Stadsgehoorzaal | 0166200417877 | GEAUTORISEERD | 26-apr-12 |
| Stady Nederland BV | 0166100066116 | GEAUTORISEERD | 26-apr-12 |
| Stichting de Reeve | 0166100066075 | GEAUTORISEERD | 26-apr-12 |
| Stichting De Reeve (2 Ebbingestraat) | 0166200417814 | GEAUTORISEERD | 11-dec-08 |
| Stichting De Reeve (Hilbert v. Dijkstraat) | 0166200417824 | GEAUTORISEERD | 11-dec-08 |
| Stichting De Reeve (Vloeddijk) | 0166200417827 | GEAUTORISEERD | 11-dec-08 |
| Stichting Philadelphia (Ariohof) | 0166200417818 | GEAUTORISEERD | 26-apr-12 |
| Stichting Philadelphia (Bevernel) | 0166200417819 | GEAUTORISEERD | 26-apr-12 |
| Stichting Philadelphia (Blexsterstraat) | 0166200417815 | GEAUTORISEERD | 26-apr-12 |
| Stichting Philadelphia (Boogaard) | 0166200417820 | GEAUTORISEERD | 26-apr-12 |
| Stichting Philadelphia (Goudplevier) | 0166200417821 | GEAUTORISEERD | 26-apr-12 |
| Stichting Philadelphia (Havikskruid) | 0166200417823 | GEAUTORISEERD | 26-apr-12 |
| Stichting Philadelphia (Rietgors) | 0166200417826 | GEAUTORISEERD | 26-apr-12 |
| Stichting Philadelphia (Zandberg) | 0166200417822 | GEAUTORISEERD | 26-apr-12 |
| Stichting Ventura | 0166100066096 | GEAUTORISEERD | 26-apr-12 |
| Stichting Verenigingsgebouw De Kandelaar | 0166080066065 | GEAUTORISEERD | 26-apr-12 |
| Stoel transport | 0166200417875 | GEAUTORISEERD | 26-apr-12 |

| | | | |
|--|---------------|---------------|-----------|
| Sunshine Art Decoration (Sunshine) | 0166200417866 | GEAUTORISEERD | 26-apr-12 |
| Terp | 0166100066085 | WERKVERSIE | 18-jan-11 |
| Ukien 't JAC | 0166200417897 | GEAUTORISEERD | 26-apr-12 |
| Van de Vegt | 0166100066120 | GEAUTORISEERD | 26-apr-12 |
| Van der Bosch | 0166100066122 | GEAUTORISEERD | 26-apr-12 |
| Van Dijk boeken | 0166100066109 | GEAUTORISEERD | 26-apr-12 |
| Van Dijk Educatie (VDE) | 0166200417858 | GEAUTORISEERD | 26-apr-12 |
| Van Dijk hotel | 0166200417831 | GEAUTORISEERD | 26-apr-12 |
| Van Dijks Boekhuis (VDE2) | 0166200417857 | GEAUTORISEERD | 26-apr-12 |
| ver. verstr basisond geref GR SL GR | 0166100066094 | GEAUTORISEERD | 18-jan-11 |
| Vermeer | 0166100066121 | GEAUTORISEERD | 26-apr-12 |
| VMBO Kampen | 0166080066046 | GEAUTORISEERD | 26-apr-12 |
| Voortgez .ond .ver .chr. scholen | 0166100066091 | GEAUTORISEERD | 26-apr-12 |
| W. Weever | 0166100066119 | GEAUTORISEERD | 26-apr-12 |
| Wanpla Kampen B.V. | 0166200417860 | GEAUTORISEERD | 26-apr-12 |
| Wijdeven (school <12jr) | 0166080066017 | GEAUTORISEERD | 26-apr-12 |
| Wijnands | 0166100066081 | GEAUTORISEERD | 26-apr-12 |
| Willem van Oranjeschool (GE1) (school <12jr) | 0166080066023 | GEAUTORISEERD | 26-apr-12 |
| Willem van Oranjeschool (GE4) (school <12jr) | 0166080066025 | GEAUTORISEERD | 26-apr-12 |
| Willem-Alexanderschool (school <12jr) | 0166080066024 | GEAUTORISEERD | 26-apr-12 |
| Zorg en Onderwijscentrum Kampen | 0166080066008 | GEAUTORISEERD | 26-apr-12 |
| zorgboerderij | 0166100066088 | GEAUTORISEERD | 26-apr-12 |
| Zwembad Sonnenberch | 0166200417879 | GEAUTORISEERD | 26-apr-12 |
| Zwijsenschool | 0166080066003 | GEAUTORISEERD | 26-apr-12 |

Gemeente Olst-Wijhe

| <u>Naam kwetsbare object Olst-Wijhe</u> | <u>Code object</u> | <u>Status</u> | <u>Laatste mutatie</u> |
|---|--------------------|---------------|------------------------|
| Algemene Tennisclub Wijhe | 1773200403327 | GEAUTORISEERD | 29-aug-12 |
| Eet- en Drinklokaal De Slinger | 1773200403343 | GEAUTORISEERD | 22-sep-04 |
| Abbott Biologicals BV | 1773090066030 | GEAUTORISEERD | 28-aug-12 |
| Abbott Biologicals BV | 1773090066067 | GEAUTORISEERD | 28-aug-12 |
| Action BV | 1773090066063 | GEAUTORISEERD | 29-aug-12 |
| Albert Heijn | 1773090066065 | GEAUTORISEERD | 22-aug-12 |
| Aldi | 1773090066062 | GEAUTORISEERD | 22-aug-12 |
| Autobedrijf Dul Wijhe B.V. | 1773200403302 | GEAUTORISEERD | 22-sep-04 |
| Autobedrijf 'Frank Overweg' | 1773200403301 | GEAUTORISEERD | 22-sep-04 |
| Averbergen | 1773090066049 | GEAUTORISEERD | 16-okt-09 |
| Ballorig | 1773090066034 | GEAUTORISEERD | 23-aug-12 |
| Bijsterbosch | 1773090066042 | GEAUTORISEERD | 16-okt-09 |
| Boni | 1773090066064 | GEAUTORISEERD | 23-aug-12 |
| Bouwmarkt Fixet | 1773200403308 | GEAUTORISEERD | 29-aug-12 |
| Brandweerkazerne Olst | 1773090066068 | GEAUTORISEERD | 29-okt-09 |
| Brandweerkazerne Welsum | 1773090066071 | GEAUTORISEERD | 23-aug-12 |
| Brandweerkazerne Wesepe | 1773090066070 | GEAUTORISEERD | 24-aug-12 |
| Brandweerkazerne Wijhe | 1773090066069 | GEAUTORISEERD | 24-aug-12 |
| BSO De Muskietier | 1773090066036 | GEAUTORISEERD | 27-aug-12 |
| Buurthuis Elshof | 1773200403348 | GEAUTORISEERD | 24-aug-12 |
| Buurthuis Middel | 1773200403311 | GEAUTORISEERD | 24-aug-12 |
| Buurthuis Middel | 1773120066098 | GEAUTORISEERD | 30-aug-12 |
| cafe restaurant Olst | 1773200403314 | GEAUTORISEERD | 28-sep-12 |
| Café 't Proathuus | 1773200403353 | GEAUTORISEERD | 22-sep-04 |
| Café-biljart Ruimzicht | 1773200403336 | GEAUTORISEERD | 22-sep-04 |
| Café-Rest.-Partyc. IJsseldijk | 1773200403355 | GEAUTORISEERD | 22-sep-04 |
| Café-Restaurant "Bij de gebroeders" | 1773200403340 | GEAUTORISEERD | 24-aug-12 |
| Café-Restaurant De Iepelaar | 1773200403338 | GEAUTORISEERD | 24-aug-12 |
| Café-Restaurant Nijlant | 1773200403344 | GEAUTORISEERD | 22-sep-04 |
| Café-Restaurant-Zaal Ripperda | 1773200403337 | GEAUTORISEERD | 22-sep-04 |
| Calpam Tankstation De Meente | 1773200403362 | GEAUTORISEERD | 28-sep-12 |
| Camping De Stuurmanskolk | 1773120066081 | GEAUTORISEERD | 22-aug-12 |
| Camping Het Klaverblad | 1773120066094 | GEAUTORISEERD | 30-aug-12 |
| Capellenborg | 1773090066029 | GEAUTORISEERD | 24-aug-12 |
| Capellenborg | 1773090066033 | GEAUTORISEERD | 24-aug-12 |
| Chinees Restaurant Lin Garden | 1773200403350 | GEAUTORISEERD | 24-aug-12 |
| Chinees-Indisch-Restaurant Hong Kong City | 1773200403341 | GEAUTORISEERD | 22-sep-04 |
| Clubhuis KPJ Wijhe | 1773120066093 | GEAUTORISEERD | 30-aug-12 |
| Comprifalt B.V. | 1773200403293 | GEAUTORISEERD | 28-sep-12 |
| de Bastiaan | 1773120066090 | GEAUTORISEERD | 30-aug-12 |
| De Ganzenbrink | 1773090066011 | GEAUTORISEERD | 16-okt-09 |
| De Kappestee | 1773090066012 | GEAUTORISEERD | 16-okt-09 |
| De Kleine Nes | 1773090066009 | GEAUTORISEERD | 16-okt-09 |
| De Lepelaar | 1773120066099 | GEAUTORISEERD | 30-aug-12 |

| | | | |
|----------------------------------|---------------|---------------|-----------|
| De Mikke | 1773200403326 | GEAUTORISEERD | 22-sep-04 |
| De Oranjerie | 1773090066043 | GEAUTORISEERD | 16-okt-09 |
| De Sallandse Kamer | 1773200403371 | GEAUTORISEERD | 29-aug-12 |
| De Schaarshoek | 1773200403347 | GEAUTORISEERD | 22-sep-04 |
| De Schaarshoek | 1773090066013 | GEAUTORISEERD | 16-okt-09 |
| Dorpshuis Herxen | 1773120066096 | GEAUTORISEERD | 30-aug-12 |
| Dorpshuis Welsum | 1773120066080 | GEAUTORISEERD | 22-aug-12 |
| Eet - Tapperij Bijsterbosch | 1773200403349 | GEAUTORISEERD | 22-sep-04 |
| Formido Wijhe | 1773200403307 | GEAUTORISEERD | 24-aug-12 |
| G.J. van Gurp B.V. | 1773200403306 | GEAUTORISEERD | 22-sep-04 |
| Ganzenbrink | 1773200403255 | GEAUTORISEERD | 22-sep-04 |
| Gemeenschapshuis Pinokkio | 1773200403312 | GEAUTORISEERD | 22-sep-04 |
| Gemeentehuis Olst-Wijhe | 1773120066089 | GEAUTORISEERD | 30-aug-12 |
| GJ van Gurp BV | 1773120066082 | GEAUTORISEERD | 28-sep-12 |
| Grillhouse The Longhorn | 1773200403352 | GEAUTORISEERD | 22-sep-04 |
| Grolleman Vrieshuis B.V. | 1773200403365 | GEAUTORISEERD | 28-sep-12 |
| H. Willibrord Parochie | 1773200403320 | GEAUTORISEERD | 22-sep-04 |
| Havezate De Haere | 1773120066095 | GEAUTORISEERD | 30-aug-12 |
| Hervormde Gemeente Olst | 1773200403315 | GEAUTORISEERD | 22-sep-04 |
| Hervormde Gemeente Welsum | 1773200403316 | GEAUTORISEERD | 22-sep-04 |
| Hervormde Kerk Wesepe | 1773200403317 | GEAUTORISEERD | 27-aug-12 |
| Het Averbbergen | 1773090066004 | GEAUTORISEERD | 16-okt-09 |
| Het Ooievaarsnest | 1773090066008 | GEAUTORISEERD | 16-okt-09 |
| Het Zwervel | 1773090066007 | GEAUTORISEERD | 27-aug-12 |
| Hogeslag Bv | 1773200403364 | GEAUTORISEERD | 28-sep-12 |
| Holstohus | 1773090066032 | GEAUTORISEERD | 16-okt-09 |
| Hong Kong City Wesepe | 1773120066100 | GEAUTORISEERD | 30-aug-12 |
| Hooiberg | 1773090066046 | GEAUTORISEERD | 16-okt-09 |
| infocentrum Den Nul | 1773120066088 | GEAUTORISEERD | 29-aug-12 |
| Jansen Venneboer Groep B.V. | 1773200403294 | GEAUTORISEERD | 22-sep-04 |
| K.B.B.L. Wijhe B.V. | 1773200403291 | GEAUTORISEERD | 22-sep-04 |
| KBS De Bongerd | 1773090066015 | GEAUTORISEERD | 16-okt-09 |
| Kbs Jozefschool | 1773090066017 | GEAUTORISEERD | 16-okt-09 |
| Kbs Jozefschool | 1773090066016 | GEAUTORISEERD | 16-okt-09 |
| Kbs St. Aloysius | 1773090066018 | GEAUTORISEERD | 16-okt-09 |
| Kbs St. Willibrord | 1773090066019 | GEAUTORISEERD | 16-okt-09 |
| KDO De Strabantjes | 1773120066083 | GEAUTORISEERD | 28-sep-12 |
| KDV bienkorf | 1773100066074 | GEAUTORISEERD | 6-jan-10 |
| Kinderopvang De Strabantjes | 1773200403282 | GEAUTORISEERD | 22-sep-04 |
| Locatie de Bongerd | 1773200403285 | GEAUTORISEERD | 22-sep-04 |
| Locatie 't Meestershuis | 1773200403284 | GEAUTORISEERD | 22-sep-04 |
| Machinefabriek Veerman | 1773120066091 | GEAUTORISEERD | 28-sep-12 |
| Museum De Fundatie/Het Nijenhuis | 1773120066097 | GEAUTORISEERD | 30-aug-12 |
| O.A.F. Holland B.V. | 1773200403363 | GEAUTORISEERD | 28-sep-12 |
| Obs A. Bosschool | 1773200403274 | GEAUTORISEERD | 29-aug-12 |
| Obs De Holsthoek | 1773090066022 | GEAUTORISEERD | 16-okt-09 |
| Obs De Klimboom | 1773090066023 | GEAUTORISEERD | 28-aug-12 |
| Obs De Peperhof | 1773090066021 | GEAUTORISEERD | 16-okt-09 |
| Obs De Tellegen | 1773090066024 | GEAUTORISEERD | 28-aug-12 |

| | | | |
|--|---------------|---------------|-----------|
| Obs Dijkzicht | 1773090066020 | GEAUTORISEERD | 28-aug-12 |
| Obs Elshof | 1773090066028 | GEAUTORISEERD | 16-okt-09 |
| Obs Ter Stege | 1773090066025 | GEAUTORISEERD | 16-okt-09 |
| Ontmoetingskerk | 1773200403323 | GEAUTORISEERD | 30-aug-12 |
| Overkempe | 1773090066052 | GEAUTORISEERD | 16-okt-09 |
| Overkempe Het koetshuis | 1773120066084 | GEAUTORISEERD | 27-aug-12 |
| Parochie Heilige Willibrordus | 1773200403321 | GEAUTORISEERD | 22-sep-04 |
| Parochie OL Vrouw Klankbord | 1773200403322 | GEAUTORISEERD | 22-sep-04 |
| Parycentrum IJsseldijk | 1773090066038 | GEAUTORISEERD | 16-okt-09 |
| Pcbs Matzerschool | 1773090066026 | GEAUTORISEERD | 16-okt-09 |
| Pcbs Pr. Willem Alexander | 1773090066027 | GEAUTORISEERD | 28-aug-12 |
| Peuterpost De Bossels | 1773120066086 | GEAUTORISEERD | 28-aug-12 |
| Plus | 1773090066066 | GEAUTORISEERD | 28-aug-12 |
| Postduivenvereniging De Zwaluw | 1773200403330 | GEAUTORISEERD | 28-aug-12 |
| Protestante kerk Olst | 1773090066060 | GEAUTORISEERD | 16-okt-09 |
| Protestante kerk Welsum | 1773090066057 | GEAUTORISEERD | 16-okt-09 |
| Protestante kerk Wesepe | 1773090066058 | GEAUTORISEERD | 28-aug-12 |
| Protestante kerk Wijhe | 1773090066059 | GEAUTORISEERD | 16-okt-09 |
| Recreatiecentrum 't Haasje | 1773200403263 | GEAUTORISEERD | 22-sep-04 |
| Restaurant Bökkers Mölle | 1773200403334 | GEAUTORISEERD | 22-sep-04 |
| Restaurant 't Veerhuys | 1773200403332 | GEAUTORISEERD | 22-sep-04 |
| Ripperda | 1773090066040 | GEAUTORISEERD | 16-okt-09 |
| RK kerk H. Willibrordus | 1773090066055 | GEAUTORISEERD | 16-okt-09 |
| RK kerk Olst | 1773090066054 | GEAUTORISEERD | 16-okt-09 |
| RK kerk Wijhe | 1773090066056 | GEAUTORISEERD | 28-aug-12 |
| Rooms Katholieke Kerk en De Bron | 1773200403319 | GEAUTORISEERD | 22-sep-04 |
| Rooms-katholieke kerk H. Willibrord | 1773090066053 | GEAUTORISEERD | 16-okt-09 |
| S.C. Overwetering | 1773200403354 | GEAUTORISEERD | 28-aug-12 |
| scouting gebouw | 1773120066087 | GEAUTORISEERD | 28-aug-12 |
| Scouting Olst | 1773090066037 | GEAUTORISEERD | 16-okt-09 |
| Sint Willibrord | 1773090066005 | GEAUTORISEERD | 16-okt-09 |
| Smeenk Middel | 1773200403297 | GEAUTORISEERD | 22-sep-04 |
| Snack-Lunchroom 't Bakhuus | 1773200403335 | GEAUTORISEERD | 22-sep-04 |
| Spec. Restaurant 'Golden Duck' | 1773200403346 | GEAUTORISEERD | 28-aug-12 |
| Speelbrink | 1773090066047 | GEAUTORISEERD | 16-okt-09 |
| Sportcafe 'De Hooiberg' | 1773200403339 | GEAUTORISEERD | 22-sep-04 |
| Sporthal de Hooiberg | 1773200403358 | GEAUTORISEERD | 22-sep-04 |
| Sporthal De Speelbrink | 1773200403359 | GEAUTORISEERD | 30-aug-12 |
| Sportvereniging Welsum / Het Karnemelkhuysje | 1773200403329 | GEAUTORISEERD | 29-aug-12 |
| Sportvereniging Wijhe '92 | 1773200403328 | GEAUTORISEERD | 30-aug-12 |
| St. Willibrord | 1773090066050 | GEAUTORISEERD | 16-okt-09 |
| Stegeman | 1773090066031 | GEAUTORISEERD | 16-okt-09 |
| 't Haasje | 1773090066014 | GEAUTORISEERD | 16-okt-09 |
| 't Olde Postkantoor | 1773200403310 | GEAUTORISEERD | 22-sep-04 |
| 't Pannekoekhuis restaurant | 1773200403333 | GEAUTORISEERD | 28-sep-12 |
| 't Polletje | 1773200403369 | GEAUTORISEERD | 30-aug-12 |
| Tafeltennisvereniging Wijhe | 1773200403360 | GEAUTORISEERD | 30-aug-12 |
| Tankstation R. Westerhuis | 1773200403367 | GEAUTORISEERD | 30-aug-12 |
| Tennisvereniging Ter Spille | 1773200403331 | GEAUTORISEERD | 29-aug-12 |

| | | | |
|-----------------------------------|---------------|---------------|-----------|
| The Longhorn | 1773090066041 | GEAUTORISEERD | 16-okt-09 |
| Thomashuis Olst | 1773120066085 | GEAUTORISEERD | 27-aug-12 |
| Ton Jansen Rekreatie B.V. | 1773200403304 | GEAUTORISEERD | 22-sep-04 |
| Van Essen Vleesbedrijf | 1773200403300 | GEAUTORISEERD | 28-sep-12 |
| Van Putten Auto's | 1773200403303 | GEAUTORISEERD | 28-sep-12 |
| Verenigde protestantse gem. Wijhe | 1773120066092 | GEAUTORISEERD | 30-aug-12 |
| Verzorgingstehuis St. Willibrord | 1773200403257 | GEAUTORISEERD | 22-sep-04 |
| Wijhese Zwemclub WZC | 1773200403361 | GEAUTORISEERD | 29-aug-12 |
| Wijtendal | 1773090066006 | GEAUTORISEERD | 16-okt-09 |
| Ygdrasil | 1773090066010 | GEAUTORISEERD | 29-aug-12 |
| Zalencentrum Logtenberg | 1773200403345 | GEAUTORISEERD | 22-sep-04 |
| Zalencentrum Logtenberg | 1773090066044 | GEAUTORISEERD | 16-okt-09 |
| Zalencentrum Wesepe | 1773090066045 | GEAUTORISEERD | 16-okt-09 |
| Zorgcentrum Het Weijtendaal | 1773090066051 | GEAUTORISEERD | 29-aug-12 |
| Zwembad Wijhe | 1773090066048 | GEAUTORISEERD | 29-aug-12 |

Gemeente Ommen

| <u>Naam kwetsbare object Ommen</u> | <u>Code object</u> | <u>Status</u> | <u>Laatste mutatie</u> |
|--|--------------------|---------------|------------------------|
| AAC De Dante | 0175200402492 | GEAUTORISEERD | 21-sep-04 |
| AAC De Strange | 0175200402519 | GEAUTORISEERD | 21-sep-04 |
| Albert Heijn | 0175200402565 | GEAUTORISEERD | 21-sep-04 |
| Albrecht Ommen B.V. | 0175200402555 | WERKVERSIE | |
| Basisschool Het Kompas | 0175200402533 | GEAUTORISEERD | 21-sep-04 |
| Bed & Breakfast het Varsenveld | 0175200402506 | GEAUTORISEERD | 21-sep-04 |
| Belmonde V.V.E. | 0175200402787 | GEAUTORISEERD | 22-sep-04 |
| Beschermd wonen Ommen | 0175200402495 | GEAUTORISEERD | 21-sep-04 |
| Boslustschool | 0175200402521 | GEAUTORISEERD | 11-jan-08 |
| Brasserie Tante Pos | 0175200402560 | GEAUTORISEERD | 21-sep-04 |
| Breakaway | 0175200402642 | GEAUTORISEERD | 21-sep-04 |
| Buurthuis de Dalmsholte | 0175200402572 | GEAUTORISEERD | 21-sep-04 |
| C.B.S De Schakel | 0175200402525 | GEAUTORISEERD | 21-sep-04 |
| C.B.S. De Kardoen | 0175200402528 | GEAUTORISEERD | 21-sep-04 |
| C.B.S. Hoogenraven | 0175200402526 | GEAUTORISEERD | 21-sep-04 |
| C.N.S. Ommerkanaal | 0175200402531 | GEAUTORISEERD | 21-sep-04 |
| Camping De Kleine Wolf | 0175200402610 | GEAUTORISEERD | 21-sep-04 |
| Carinova | 0175200404680 | GEAUTORISEERD | 14-okt-04 |
| Carrousel | 0175200402576 | WERKVERSIE | |
| Chr. Basisschool Ichtus | 0175200402529 | GEAUTORISEERD | 21-sep-04 |
| Chr. speciale school voor ba.o. Johan Seckel | 0175200402539 | GEAUTORISEERD | 21-sep-04 |
| Chr. Stichting voor Bejaardenzorg | 0175200402496 | GEAUTORISEERD | 21-sep-04 |
| Content Themafeesten | 0175200402786 | GEAUTORISEERD | 21-sep-04 |
| De Arendshorst | 0175200402518 | GEAUTORISEERD | 21-sep-04 |
| De Ekkelkamp | 0175200402515 | GEAUTORISEERD | 21-sep-04 |
| De Eskamp | 0175200402517 | GEAUTORISEERD | 21-sep-04 |
| De Esrand Woonvorm | 0175200402488 | GEAUTORISEERD | 21-sep-04 |
| De Herbergier v.o.f. | 0175200402499 | GEAUTORISEERD | 21-sep-04 |
| De Hervormde Gemeente te Lemele-Archem | 0175200402579 | GEAUTORISEERD | 21-sep-04 |
| De Lemelerberg | 0175200402790 | GEAUTORISEERD | 22-sep-04 |
| De Lindenberg | 0175200402795 | GEAUTORISEERD | 22-sep-04 |
| De Zon B.V. | 0175200402501 | GEAUTORISEERD | 21-sep-04 |
| Edah Ommen | 0175200402566 | GEAUTORISEERD | 21-sep-04 |
| Erve Aaftink | 0175200402510 | GEAUTORISEERD | 21-sep-04 |
| Etiflex B.V. | 0175200402547 | GEAUTORISEERD | 21-sep-04 |
| Gemeente Ommen | 0175200404682 | GEAUTORISEERD | 14-okt-04 |
| Geref. Kerk (Vrijgemaakt) te Ommen | 0175200402584 | GEAUTORISEERD | 21-sep-04 |
| Gereformeerde Kerk Ommen | 0175200402577 | GEAUTORISEERD | 21-sep-04 |
| Gerresheim van W. | 0175200402502 | GEAUTORISEERD | 21-sep-04 |
| Gilwell Ada's Hoeve "Jamboreehuis" | 0175200402504 | GEAUTORISEERD | 21-sep-04 |
| Golden Wok Palace Aziatisch Restaurant | 0175200402794 | GEAUTORISEERD | 22-sep-04 |
| Gonzales Barbecue restaurant | 0175200402561 | GEAUTORISEERD | 21-sep-04 |
| Groepsaccommodatie Schutte | 0175200402516 | GEAUTORISEERD | 21-sep-04 |
| Groepsaccommodatie Emsland | 0175200402509 | GEAUTORISEERD | 21-sep-04 |

| | | | |
|--|---------------|---------------|-----------|
| Guido de Bresschool | 0175200402535 | GEAUTORISEERD | 21-sep-04 |
| H.C.R. Beerzerveld | 0175200402498 | GEAUTORISEERD | 21-sep-04 |
| Hema | 0175200402564 | GEAUTORISEERD | 21-sep-04 |
| Hendrico/Van Dijk B.V. | 0175200402559 | GEAUTORISEERD | 21-sep-04 |
| Herberg De Klomp | 0175200402497 | GEAUTORISEERD | 21-sep-04 |
| Herv. Gem. te Ommen ("Herv. Centrum") | 0175200402793 | GEAUTORISEERD | 22-sep-04 |
| Hervormde Gemeente Ommen | 0175200402578 | GEAUTORISEERD | 21-sep-04 |
| Hervormde Gemeente te Beerzerveld | 0175200402583 | GEAUTORISEERD | 21-sep-04 |
| Het Fluitekruid | 0175200402537 | WERKVERSIE | |
| Historische Kring Ommen | 0175200402585 | GEAUTORISEERD | 21-sep-04 |
| Hongerige Wolf | 0175200402791 | GEAUTORISEERD | 22-sep-04 |
| Hopman Repelaer Stichting | 0175200402508 | GEAUTORISEERD | 21-sep-04 |
| Hotel Paping B.V. | 0175200402500 | GEAUTORISEERD | 21-sep-04 |
| Hutten Metaal B.V. | 0175200402557 | GEAUTORISEERD | 21-sep-04 |
| IJslandse Hoeve | 0175200402505 | GEAUTORISEERD | 21-sep-04 |
| Joplin Products B.V. | 0175200402551 | GEAUTORISEERD | 21-sep-04 |
| K.D.C. De Elzenhoek | 0175200402522 | GEAUTORISEERD | 21-sep-04 |
| Kampeercentrum De Beerze Bulten B.V. | 0175200402797 | GEAUTORISEERD | 22-sep-04 |
| Kern de | 0175200402573 | GEAUTORISEERD | 21-sep-04 |
| Koningin Julianaschool | 0175200402534 | GEAUTORISEERD | 21-sep-04 |
| Landgoed Het Laer | 0175200402789 | GEAUTORISEERD | 22-sep-04 |
| Landstede Kinderopvang | 0175200402545 | WERKVERSIE | |
| Landstede Roc Onderwijsgroep | 0175200402542 | GEAUTORISEERD | 21-sep-04 |
| Larcom | 0175200402554 | GEAUTORISEERD | 21-sep-04 |
| Leotext International | 0175200402788 | GEAUTORISEERD | 22-sep-04 |
| Manege Laarbrug | 0175200402514 | GEAUTORISEERD | 21-sep-04 |
| N.V. Nederlandse Gasunie | 0175200402558 | GEAUTORISEERD | 21-sep-04 |
| Nijenhagen | 0175200402486 | GEAUTORISEERD | 21-sep-04 |
| O.B.S. Vinkenbuurt | 0175200402527 | GEAUTORISEERD | 21-sep-04 |
| OBS De Dennenkamp | 0175200402541 | GEAUTORISEERD | 21-sep-04 |
| OBS Het Palet | 0175200402538 | WERKVERSIE | |
| OBS Nieuwe Brug | 0175200402524 | GEAUTORISEERD | 21-sep-04 |
| Pacton B.V. | 0175200402556 | GEAUTORISEERD | 21-sep-04 |
| Pacton B.V. | 0175200402553 | GEAUTORISEERD | 21-sep-04 |
| PCB "De Triangel" | 0175200402523 | GEAUTORISEERD | 21-sep-04 |
| Pension Vredehof | 0175200402503 | GEAUTORISEERD | 21-sep-04 |
| Politieregio IJsselland Midden gem. Ommen | 0175200402487 | GEAUTORISEERD | 21-sep-04 |
| Prof Beroepskleding Services B.V. | 0175200402550 | GEAUTORISEERD | 21-sep-04 |
| R.K. kerk H. Willibrordus | 0175200402581 | GEAUTORISEERD | 21-sep-04 |
| Resort de Arendshorst | 0175200402520 | GEAUTORISEERD | 21-sep-04 |
| Respo B.V. | 0175200402548 | GEAUTORISEERD | 21-sep-04 |
| Restaurant "De Nieuwe Brug" | 0175200402624 | GEAUTORISEERD | 21-sep-04 |
| Scapino | 0175200402569 | GEAUTORISEERD | 21-sep-04 |
| Scouting groep van Pallandt | 0175200402575 | GEAUTORISEERD | 21-sep-04 |
| Snooker & Pool centrum Ommen | 0175200402644 | GEAUTORISEERD | 21-sep-04 |
| St. Brigitta Parochie | 0175200402580 | GEAUTORISEERD | 21-sep-04 |
| St. Kath. Onderw. IJssel-Vechtstr. Sint Bernardus | 0175200402530 | GEAUTORISEERD | 21-sep-04 |
| St. Vacantiecentrum voor Gehandicapten | 0175200402507 | GEAUTORISEERD | 21-sep-04 |
| St. Vacantiecentrum voor Gehandicapten Imminkhoeve | 0175200402512 | GEAUTORISEERD | 21-sep-04 |

| | | | |
|---|---------------|---------------|-----------|
| St. Willibrordusschool | 0175200402536 | GEAUTORISEERD | 21-sep-04 |
| Stichting Buurthuis Vinkenbuurt | 0175200402574 | GEAUTORISEERD | 21-sep-04 |
| Stichting Internat. School Eerde | 0175200402511 | GEAUTORISEERD | 21-sep-04 |
| Stichting nieuw Baalderborg Hei en Dennen | 0175200402493 | GEAUTORISEERD | 21-sep-04 |
| Stichting Nieuw Baalderborg Ommeresstraat | 0175200402494 | GEAUTORISEERD | 21-sep-04 |
| Stichting Olde Vechte | 0175200402513 | GEAUTORISEERD | 21-sep-04 |
| Stichting Oudheidkamer Ommen | 0175200402586 | GEAUTORISEERD | 21-sep-04 |
| Stichting Sprank Regio Oost | 0175200402490 | WERKVERSIE | |
| Stichting Wooninitiatief Ommen | 0175200402489 | WERKVERSIE | |
| Super De Boer | 0175200402571 | GEAUTORISEERD | 21-sep-04 |
| Takman B.V. | 0175200402563 | GEAUTORISEERD | 21-sep-04 |
| Vechtdal College - loc. Ommen | 0175200402544 | GEAUTORISEERD | 21-sep-04 |
| Ver. Prot. Chr. basisond. Beerzerveld | 0175200402532 | GEAUTORISEERD | 21-sep-04 |
| Ver. st. inst. v/e vergaderlok. Witharen | 0175200402582 | GEAUTORISEERD | 21-sep-04 |
| Vereniging P.C. (V)SO - Ommen e. o. | 0175200402543 | GEAUTORISEERD | 21-sep-04 |
| Vereniging P.C. (V)SO - Ommen e.o. | 0175200402540 | GEAUTORISEERD | 21-sep-04 |
| Verpleeghuis Dependance De Hoekstee | 0175200402546 | GEAUTORISEERD | 21-sep-04 |
| Welkoop Meijerink | 0175200402562 | GEAUTORISEERD | 21-sep-04 |
| Wiechers WoonOase | 0175200402570 | GEAUTORISEERD | 21-sep-04 |
| Wolfraad Fashion | 0175200402552 | GEAUTORISEERD | 21-sep-04 |
| Woonvorm Gasthuisstraat | 0175200402491 | GEAUTORISEERD | 21-sep-04 |
| Zaal Dijk B.V. | 0175200402796 | GEAUTORISEERD | 22-sep-04 |
| Zalencentrum Mansier | 0175200402792 | GEAUTORISEERD | 22-sep-04 |

Gemeente Raalte

| <u>Naam kwetsbare object Raalte</u> | <u>Code object</u> | <u>Status</u> | <u>Laatste mutatie</u> |
|---|--------------------|---------------|------------------------|
| Angeli Custodes | 0177070066003 | GEAUTORISEERD | 8-nov-12 |
| Basisschool "De Linde" | 0177200417923 | GEAUTORISEERD | 26-feb-10 |
| BSO Twister en KDV Eigen Wijs | 0177070066014 | GEAUTORISEERD | 30-mrt-10 |
| BSO/KDV Wervelwind | 0177070066015 | GEAUTORISEERD | 19-feb-10 |
| Buitenschoolse opvang Twister Flex & Kinderopvang Eigen-Wijs Flex | 0177200417943 | GEAUTORISEERD | 30-mrt-10 |
| Cafe restaurant zalen Zwakenberg | 0177070066026 | GEAUTORISEERD | 19-feb-10 |
| Carmel College Salland HAVO/VWO | 0177200417929 | GEAUTORISEERD | 30-mrt-10 |
| Carmel College Salland VMBO | 0177200417926 | GEAUTORISEERD | 30-mrt-10 |
| Daltonschool "de Ieme", o.b.s. voor basisonderwijs | 0177200417903 | GEAUTORISEERD | 26-feb-10 |
| De Dolfijn | 0177070066022 | GEAUTORISEERD | 26-feb-10 |
| De Landstede | 0177200417931 | GEAUTORISEERD | 30-mrt-10 |
| Het Wooldhuis | 0177070066010 | GEAUTORISEERD | 6-sep-07 |
| Hoftheater | 0177100066046 | GEAUTORISEERD | 19-feb-10 |
| Hotel de Zwaan | 0177070066021 | GEAUTORISEERD | 6-sep-07 |
| KDV Woelwater & BSO Tornado & PSZ Wichtertjes | 0177200417942 | GEAUTORISEERD | 26-feb-10 |
| Kindercentrum Het Schanebroekkie | 0177100066047 | GEAUTORISEERD | 30-mrt-10 |
| Kinderdagverblijf Wijsneus | 0177200417946 | GEAUTORISEERD | 30-mrt-10 |
| Kinderopvang Het Schoapie | 0177100066048 | GEAUTORISEERD | 30-mrt-10 |
| Leeren Lampe | 0177070066027 | GEAUTORISEERD | 30-mrt-10 |
| Maria Oord | 0177070066008 | GEAUTORISEERD | 6-sep-07 |
| Nagel Nederland | 0177070066043 | GEAUTORISEERD | 30-mrt-10 |
| Netko opslag koelhuis | 0177070066044 | GEAUTORISEERD | 30-mrt-10 |
| Openbare basisschool "de Vogelaar" | 0177200417905 | GEAUTORISEERD | 26-feb-10 |
| Parkeergarage Raalte | 0177090066045 | GEAUTORISEERD | 30-okt-09 |
| Prot.Chr.basisschool "de Schutse" | 0177200417908 | GEAUTORISEERD | 26-feb-10 |
| PSZ De Stoppeltjes en BSO Boemerang | 0177200417938 | GEAUTORISEERD | 30-mrt-10 |
| PSZ De Vlegeltjes | 0177200417939 | GEAUTORISEERD | 30-mrt-10 |
| PSZ Oebele | 0177200417936 | GEAUTORISEERD | 30-mrt-10 |
| PSZ Okidoki | 0177200417937 | GEAUTORISEERD | 30-mrt-10 |
| R.K. basisschool "de Rietkraag" | 0177200417915 | GEAUTORISEERD | 26-feb-10 |
| R.K. Basisschool St. Nicolaas | 0177200417922 | GEAUTORISEERD | 26-feb-10 |
| R.K. Bernadetteschool | 0177200418413 | GEAUTORISEERD | 26-feb-10 |
| R.K. school "de Bolster" | 0177200417910 | GEAUTORISEERD | 26-feb-10 |
| R.K. school "de Korenbloem" | 0177200417911 | GEAUTORISEERD | 26-feb-10 |
| R.K. school "de Linderte" | 0177200417912 | GEAUTORISEERD | 26-feb-10 |
| R.K. school "de Zonnehof" | 0177200417925 | GEAUTORISEERD | 26-feb-10 |
| R.K. St. Antoniuschool | 0177200417917 | GEAUTORISEERD | 26-feb-10 |
| R.K. St. Gerardus Majellaschool | 0177200417918 | GEAUTORISEERD | 26-feb-10 |
| R.K. St. Jozefschool | 0177200417916 | GEAUTORISEERD | 26-feb-10 |
| Restaurant Oortwijn | 0177070066024 | GEAUTORISEERD | 30-mrt-10 |
| RK onderwijs de Esmoreit | 0177070066023 | GEAUTORISEERD | 26-feb-10 |
| Schuitema | 0177070066042 | GEAUTORISEERD | 6-sep-07 |
| Solace European Care Hotel | 0177070066011 | GEAUTORISEERD | 30-mrt-10 |
| Speciaal Basis Onderwijs de Horizon | 0177200417928 | GEAUTORISEERD | 18-jul-12 |

| | | | |
|---|---------------|---------------|-----------|
| Sporthal As-spel Marienheem | 0177070066032 | GEAUTORISEERD | 19-feb-10 |
| Sporthal Heeten | 0177070066031 | GEAUTORISEERD | 6-sep-07 |
| Sporthal Hoogerheyne | 0177070066030 | GEAUTORISEERD | 6-sep-07 |
| Sporthal Tijenraan | 0177070066028 | GEAUTORISEERD | 6-sep-07 |
| St de Hooijlanden dagopvang gehandicapten | 0177070066019 | GEAUTORISEERD | 30-mrt-10 |
| St. Zorggroep Leiboom Hartkamp | 0177070066004 | GEAUTORISEERD | 6-sep-07 |
| Stevenskamp | 0177070066007 | GEAUTORISEERD | 6-sep-07 |
| Stichting Zozijn dagopvang gehandicapten | 0177070066020 | GEAUTORISEERD | 6-sep-07 |
| Swaenewoerd | 0177070066009 | GEAUTORISEERD | 6-sep-07 |
| t Peuternest | 0177200418414 | GEAUTORISEERD | 30-mrt-10 |
| Woonvorm de Braak | 0177070066006 | GEAUTORISEERD | 30-mrt-10 |
| Woonvorm Parabool de Blekstraat | 0177100066051 | GEAUTORISEERD | 30-mrt-10 |
| Woonvorm Parabool Deventerstraat | 0177100066050 | GEAUTORISEERD | 30-mrt-10 |
| Woonvorm Parabool Van der Wijckstraat | 0177100066052 | GEAUTORISEERD | 30-mrt-10 |
| Zwembad Tijenraan | 0177070066029 | GEAUTORISEERD | 30-okt-09 |

Gemeente Staphorst

| <u>Naam kwetsbare object Staphorst</u> | <u>Code object</u> | <u>Status</u> | <u>Laatste mutatie</u> |
|--|--------------------|---------------|------------------------|
| Alexanderschool Willem | 0180200402803 | GEAUTORISEERD | 22-sep-04 |
| Berghorst Centrum voor Multifunctionele Zorgverlening De | 0180200402799 | GEAUTORISEERD | 22-sep-04 |
| Berkenhorst Openbare School De | 0180200402804 | GEAUTORISEERD | 22-sep-04 |
| Beugelen Pannekoekhuis | 0180200402810 | GEAUTORISEERD | 22-sep-04 |
| Braamsluiper Camping De kantine | 0180200402802 | GEAUTORISEERD | 22-sep-04 |
| Broene Eugte Zwembad De | 0180200404695 | GEAUTORISEERD | 14-okt-04 |
| Christelijk Nationale School v Primair Onderw | 0180200404691 | GEAUTORISEERD | 14-okt-04 |
| Dienstgebouw N.H. kerk | 0180200404696 | GEAUTORISEERD | 14-okt-04 |
| Dienstgebouw N.H. kerk | 0180200404697 | GEAUTORISEERD | 14-okt-04 |
| Doornveldschool Ds Harmen | 0180200402805 | GEAUTORISEERD | 22-sep-04 |
| Horstheim | 0180200404687 | GEAUTORISEERD | 14-okt-04 |
| Hotel Waanders | 0180200404684 | GEAUTORISEERD | 14-okt-04 |
| Iekmulder Openbare School De | 0180200402806 | GEAUTORISEERD | 22-sep-04 |
| Kerkgebouw Bethel | 0180200404705 | GEAUTORISEERD | 14-okt-04 |
| Kerkgebouw De Rank | 0180200404706 | GEAUTORISEERD | 14-okt-04 |
| Kerkgebouw Geref. Kerk | 0180200404707 | GEAUTORISEERD | 14-okt-04 |
| Kerkgebouw Geref. Kerk vrijgemaakt | 0180200404698 | GEAUTORISEERD | 14-okt-04 |
| Kerkgebouw Gereformeerde Kerk | 0180200404710 | GEAUTORISEERD | 14-okt-04 |
| Kerkgebouw Hervormde Gem.IJhorst/De Wijk | 0180200404708 | GEAUTORISEERD | 14-okt-04 |
| Kerkgebouw N.H. Kerk | 0180200404699 | GEAUTORISEERD | 14-okt-04 |
| Kerkgebouw N.H. Kerk | 0180200404700 | GEAUTORISEERD | 14-okt-04 |
| Kerkgebouw Oud Geref. Gem in Ned | 0180200404709 | GEAUTORISEERD | 14-okt-04 |
| Kisteman Uitgaanscentrum | 0180200404685 | GEAUTORISEERD | 14-okt-04 |
| Levensboom Gereformeerde School De | 0180200402807 | GEAUTORISEERD | 22-sep-04 |
| Maarten Lutherschool Met de Bijbel Dr | 0180200404692 | GEAUTORISEERD | 14-okt-04 |
| Mauritsschool Prins | 0180200402808 | GEAUTORISEERD | 22-sep-04 |
| Op Stap | 0180200404703 | GEAUTORISEERD | 14-okt-04 |
| Opvangcentrum Hamingen | 0180200404683 | GEAUTORISEERD | 14-okt-04 |
| P.Z. scholengemeenschap | 0180200404694 | GEAUTORISEERD | 14-okt-04 |
| Reestrakkertjes Peuterspeelzaal De | 0180200402811 | GEAUTORISEERD | 22-sep-04 |
| Schoonsterheim Gezinsverv Tehuis | 0180200402801 | GEAUTORISEERD | 22-sep-04 |
| Speulhuus Peuterspeelzaal 't | 0180200404704 | GEAUTORISEERD | 14-okt-04 |
| Spoorzicht Café Zaal Annex Waag Redder | 0180200404701 | GEAUTORISEERD | 14-okt-04 |
| Sporthal | 0180200402800 | GEAUTORISEERD | 22-sep-04 |
| St. Adullam Lindenheim | 0180200404686 | GEAUTORISEERD | 14-okt-04 |
| Stichting Philadelphia | 0180200404688 | GEAUTORISEERD | 14-okt-04 |
| Terebint Stichting De | 0180200402798 | GEAUTORISEERD | 22-sep-04 |
| Triangel Nederlands Hervormde School De | 0180200404693 | GEAUTORISEERD | 14-okt-04 |
| Vosje Café Zalencentrum 't | 0180200404702 | GEAUTORISEERD | 14-okt-04 |
| Vossenburcht Camping De kantine | 0180200404689 | GEAUTORISEERD | 14-okt-04 |
| Witte Bergen Camping De kantine | 0180200404690 | GEAUTORISEERD | 14-okt-04 |
| Zwijgerschool Willem de | 0180200402809 | GEAUTORISEERD | 22-sep-04 |

Gemeente Steenwijkerland

| <u>Naam kwetsbare object Steenwijkerland</u> | <u>Code object</u> | <u>Status</u> | <u>Laatste mutatie</u> |
|---|--------------------|---------------|------------------------|
| 't Eeserheideveld | 1708200418393 | GEAUTORISEERD | 1-mrt-10 |
| A. Weijs Appartement | 1708080066003 | GEAUTORISEERD | 5-jul-12 |
| aannemers- en botenstalling Hogenberg | 1708090066250 | GEAUTORISEERD | 5-feb-13 |
| Aannemersbedrijf Poelsema | 1708200418337 | GEAUTORISEERD | 5-feb-13 |
| Activiteitencentrum De Variant | 1708080066004 | GEAUTORISEERD | 5-jul-12 |
| Agrifac B.V. | 1708080066005 | GEAUTORISEERD | 5-jul-12 |
| Albert Heijn | 1708080066006 | GEAUTORISEERD | 5-jul-12 |
| Aldi | 1708080066007 | GEAUTORISEERD | 5-jul-12 |
| Almare Campeerboerderij | 1708080066008 | GEAUTORISEERD | 11-mrt-10 |
| ALPHA metselwerken | 1708200417683 | GEAUTORISEERD | 25-mrt-10 |
| American Steakhouse Tennessee | 1708080066146 | GEAUTORISEERD | 11-jul-12 |
| Amusementcenter JP play center | 1708080066010 | GEAUTORISEERD | 5-jul-12 |
| app. Spijkerman | 1708200417713 | GEAUTORISEERD | 1-mrt-10 |
| app. Vd Mast | 1708200417717 | GEAUTORISEERD | 5-mrt-10 |
| Atelier 66 | 1708120066288 | GEAUTORISEERD | 14-aug-12 |
| Autobedrijf Brandsma | 1708200417801 | GEAUTORISEERD | 25-jun-12 |
| Autobedrijf Groot Verlaat | 1708200418403 | GEAUTORISEERD | 25-jun-12 |
| Autobedrijf van de Linde | 1708200417802 | GEAUTORISEERD | 25-jun-12 |
| Autorecycling Prins | 1708200417793 | GEAUTORISEERD | 25-jun-12 |
| Autosloopbedrijf Leemhuis | 1708200417795 | GEAUTORISEERD | 25-jun-12 |
| B & B Paaslo Gemma Van Tartwijk | 1708080066012 | GEAUTORISEERD | 25-mrt-10 |
| B`Ulah Stichting | 1708200417696 | GEAUTORISEERD | 25-jun-12 |
| Bar Dancing Classics | 1708080066013 | GEAUTORISEERD | 5-jul-12 |
| Basisschool De wiedekieker | 1708200417729 | GEAUTORISEERD | 25-jun-12 |
| Basisschool Pasmanweg | 1708120066278 | GEAUTORISEERD | 13-apr-12 |
| Basisschool/kinderdagverblijf Steenwijk West | 1708130066295 | WERKVERSIE | 18-feb-13 |
| BBQ Buffetrestaurant de Opschepper | 1708080066204 | GEAUTORISEERD | 12-feb-13 |
| Beatrixschool | 1708080066014 | GEAUTORISEERD | 5-mrt-10 |
| Bed en Breakfast Een andere Wereld | 1708080066015 | GEAUTORISEERD | 5-jul-12 |
| Bever zwerfsport / Bike totaal/ vlemmix / halfords/ Hemker en Bekking | 1708080066016 | GEAUTORISEERD | 5-jul-12 |
| Bibliotheek Oldemarkt | 1708080066017 | GEAUTORISEERD | 5-jul-12 |
| Bibliotheek Vollenhove | 1708080066018 | GEAUTORISEERD | 5-jul-12 |
| Blokker | 1708080066019 | GEAUTORISEERD | 5-jul-12 |
| Botel Giethoorn | 1708080066020 | GEAUTORISEERD | 5-jul-12 |
| Bowlingcentrum Steenwijk | 1708080066021 | GEAUTORISEERD | 5-jul-12 |
| BP-Tankstation | 1708200418399 | GEAUTORISEERD | 25-jun-12 |
| Brandweerkazerne Steenwijk | 1708080066022 | GEAUTORISEERD | 5-jul-12 |
| Brasserie/restaurant Hof van Holland | 1708080066023 | GEAUTORISEERD | 5-jul-12 |
| Broekhuis Steenwijk (Ford) | 1708200417800 | GEAUTORISEERD | 29-mei-12 |
| Broer Appartementen | 1708080066024 | GEAUTORISEERD | 5-jul-12 |
| Bruintje beer | 1708080066025 | GEAUTORISEERD | 5-jul-12 |
| Burg. De Ruiter school | 1708200417677 | GEAUTORISEERD | 25-jun-12 |
| Buurthuis Basse | 1708080066026 | GEAUTORISEERD | 5-jul-12 |
| Buurthuis Oostermeenthe/Wijkcentrum de oerthe | 1708080066027 | GEAUTORISEERD | 5-jul-12 |

| | | | |
|---|---------------|---------------|-----------|
| C.E. van Koetsveld Stichting (Frion Zwolle) | 1708080066028 | GEAUTORISEERD | 11-mrt-10 |
| C.E.van Koetsveld Stichting | 1708200417770 | GEAUTORISEERD | 25-jun-12 |
| C-1000 | 1708080066029 | GEAUTORISEERD | 5-jul-12 |
| C1000 Bert Vis | 1708120066281 | GEAUTORISEERD | 16-jul-12 |
| C1000 van Etten | 1708080066030 | GEAUTORISEERD | 5-jul-12 |
| Café / Rest. Sportlust | 1708080066031 | GEAUTORISEERD | 5-jul-12 |
| Café Bijker | 1708080066032 | GEAUTORISEERD | 5-jul-12 |
| Café De Bieb | 1708080066034 | GEAUTORISEERD | 5-jul-12 |
| Cafe De Doppe | 1708080066035 | GEAUTORISEERD | 5-jul-12 |
| Café De Karre | 1708080066036 | GEAUTORISEERD | 5-jul-12 |
| Café Het Pandje | 1708080066033 | GEAUTORISEERD | 5-jul-12 |
| Café Pigs Nose | 1708080066037 | GEAUTORISEERD | 5-jul-12 |
| Café Restaurant De Fanfare | 1708080066038 | GEAUTORISEERD | 5-jul-12 |
| Café Restaurant De Weerribben | 1708080066039 | GEAUTORISEERD | 5-jul-12 |
| Café Restaurant Geertien | 1708080066040 | GEAUTORISEERD | 5-jul-12 |
| Café Restaurant Stuitje | 1708080066041 | GEAUTORISEERD | 26-mrt-10 |
| Cafe Restaurant 't Binnenhof | 1708080066043 | GEAUTORISEERD | 11-mrt-10 |
| Café Restaurant 't Zwaantje | 1708080066042 | GEAUTORISEERD | 6-jul-12 |
| Café restaurant Weide | 1708080066044 | GEAUTORISEERD | 6-jul-12 |
| Café, rest. Aan 't Wiede | 1708080066045 | GEAUTORISEERD | 6-jul-12 |
| Café, rest. De Belterwiede | 1708080066046 | GEAUTORISEERD | 6-jul-12 |
| Café, Restaurant Kommekie | 1708080066047 | GEAUTORISEERD | 6-jul-12 |
| Café, Restaurant Sluiszicht | 1708080066048 | GEAUTORISEERD | 6-jul-12 |
| Cafe-restaurant De wielewaal | 1708080066049 | GEAUTORISEERD | 6-jul-12 |
| Camping de Bolder | 1708120066289 | GEAUTORISEERD | 30-aug-12 |
| Camping de Eikenhof | 1708200417669 | GEAUTORISEERD | 25-jun-12 |
| Camping de Sloothaak | 1708120066283 | GEAUTORISEERD | 16-jul-12 |
| Camping Restaurant 't Doevehuis | 1708200417689 | GEAUTORISEERD | 25-jun-12 |
| Camping V.O.F. Krolsbergen | 1708200417670 | GEAUTORISEERD | 15-jun-12 |
| Camping, Kantine De Kroon | 1708080066050 | GEAUTORISEERD | 6-jul-12 |
| Camping,Groepsacc.Akkertien op | 1708200417746 | GEAUTORISEERD | 15-jun-12 |
| CBS De Kolkribbe | 1708080066051 | GEAUTORISEERD | 15-mrt-10 |
| CBS De Wennepe | 1708200417721 | GEAUTORISEERD | 15-jun-12 |
| CBS Het Kompas | 1708200417724 | GEAUTORISEERD | 15-jun-12 |
| centrum hotel - grandcafe | 1708200417716 | GEAUTORISEERD | 16-mei-12 |
| chalets binnenpad | 1708120066279 | GEAUTORISEERD | 13-apr-12 |
| Chinees rest. Dynasty | 1708080066052 | GEAUTORISEERD | 6-jul-12 |
| Chinees restaurant Rising sun | 1708120066285 | GEAUTORISEERD | 16-jul-12 |
| Chinees restaurant Tijdperk (vh `t Eutje) | 1708080066053 | GEAUTORISEERD | 11-mrt-10 |
| Chinees-indische rest. Shanghai | 1708080066054 | GEAUTORISEERD | 6-jul-12 |
| Chinees-indische rest.Fong Shou | 1708080066055 | GEAUTORISEERD | 6-jul-12 |
| Chr. Basisschool De Ark | 1708200417671 | GEAUTORISEERD | 15-jun-12 |
| Chr. Basisschool De Schutsluis | 1708200417726 | GEAUTORISEERD | 21-jun-12 |
| Chr. Gereformeerde kerk | 1708200417805 | GEAUTORISEERD | 25-jun-12 |
| Clausschool | 1708200417764 | GEAUTORISEERD | 21-jun-12 |
| Dansstudio De Wieden | 1708080066060 | GEAUTORISEERD | 6-jul-12 |
| De Bezige Bijtjes | 1708080066062 | GEAUTORISEERD | 6-jul-12 |
| De Bosrand | 1708200418390 | GEAUTORISEERD | 21-jun-12 |
| De Bramen | 1708080066063 | GEAUTORISEERD | 6-jul-12 |

| | | | |
|-------------------------------------|---------------|---------------|-----------|
| De Bult | 1708200418391 | GEAUTORISEERD | 21-jun-12 |
| De Buze | 1708080066064 | GEAUTORISEERD | 15-mrt-10 |
| De Eese | 1708080066065 | GEAUTORISEERD | 15-mrt-10 |
| De Follenhoegh Fam. G. Schuttenbelt | 1708080066066 | GEAUTORISEERD | 26-mrt-10 |
| De Grutterij | 1708080066068 | GEAUTORISEERD | 6-jul-12 |
| De Havenpiraat | 1708080066069 | GEAUTORISEERD | 6-jul-12 |
| De Hoogte | 1708200418392 | GEAUTORISEERD | 21-jun-12 |
| De Klincke | 1708080066070 | GEAUTORISEERD | 15-mrt-10 |
| De Kom | 1708200417751 | GEAUTORISEERD | 21-jun-12 |
| De Kotertjes | 1708200417775 | GEAUTORISEERD | 15-mrt-10 |
| de Kruumte pension Fam.MOL | 1708200417712 | GEAUTORISEERD | 21-jun-12 |
| De laatste eer | 1708080066072 | GEAUTORISEERD | 9-jul-12 |
| De Meenthe | 1708200417700 | GEAUTORISEERD | 21-jun-12 |
| De Meubelerie | 1708200417684 | GEAUTORISEERD | 21-jun-12 |
| De Ploats | 1708080066073 | GEAUTORISEERD | 9-jul-12 |
| De Rechter | 1708080066074 | GEAUTORISEERD | 9-jul-12 |
| De Schutse | 1708200418406 | GEAUTORISEERD | 5-feb-13 |
| De Sloothaak | 1708080066075 | GEAUTORISEERD | 9-jul-12 |
| De Stouwe | 1708080066076 | GEAUTORISEERD | 10-jul-12 |
| De Strandhoeve | 1708120066282 | GEAUTORISEERD | 16-jul-12 |
| De Vijverhof | 1708200417691 | GEAUTORISEERD | 21-jun-12 |
| De Waterwijck | 1708080066077 | GEAUTORISEERD | 16-mrt-10 |
| De Weerribben | 1708080066078 | GEAUTORISEERD | 10-jul-12 |
| De Wegwijzer | 1708200417767 | GEAUTORISEERD | 21-jun-12 |
| De Wip Wap | 1708200418377 | GEAUTORISEERD | 5-feb-13 |
| De woelwatertjes | 1708080066079 | GEAUTORISEERD | 10-jul-12 |
| De wok van witte paarden | 1708080066080 | GEAUTORISEERD | 16-mrt-10 |
| De Zwetser | 1708080066081 | GEAUTORISEERD | 10-jul-12 |
| Dedden | 1708200418348 | GEAUTORISEERD | 16-mrt-10 |
| DeLaval BV | 1708080066082 | GEAUTORISEERD | 10-jul-12 |
| Dienstencentrum (Gem.techn. beheer) | 1708200418327 | GEAUTORISEERD | 21-jun-12 |
| Dijka Steenwijk BV | 1708200417778 | GEAUTORISEERD | 21-jun-12 |
| Discotheater Loco | 1708080066083 | GEAUTORISEERD | 16-mrt-10 |
| Dorphuis De Zandbelt | 1708080066085 | GEAUTORISEERD | 16-mrt-10 |
| Dorpshuis Kalenberg | 1708080066086 | GEAUTORISEERD | 10-jul-12 |
| Dorpshuis de Wanne | 1708080066087 | GEAUTORISEERD | 10-jul-12 |
| Dorpshuis Eltekon | 1708080066099 | GEAUTORISEERD | 10-jul-12 |
| Dorpshuis Kallenkote | 1708080066088 | GEAUTORISEERD | 10-jul-12 |
| dorpshuis Marijenkampen | 1708100066277 | GEAUTORISEERD | 5-nov-10 |
| Dorpshuis Onna | 1708100066276 | GEAUTORISEERD | 5-nov-10 |
| Drenthe College | 1708080066089 | GEAUTORISEERD | 5-feb-13 |
| Eekeringe | 1708080066093 | GEAUTORISEERD | 16-mrt-10 |
| Eet en Drinkgelag De beulacke | 1708080066094 | GEAUTORISEERD | 10-jul-12 |
| Eetcafe / caftaria Het Otterswold | 1708080066095 | GEAUTORISEERD | 10-jul-12 |
| Eetcafé Bulls | 1708080066096 | GEAUTORISEERD | 10-jul-12 |
| Eleq / Faget | 1708080066098 | GEAUTORISEERD | 17-mrt-10 |
| Fam. Heida | 1708080066100 | GEAUTORISEERD | 10-jul-12 |
| Fixet + Vuurwerk | 1708200418341 | GEAUTORISEERD | 5-feb-13 |
| Fletcher hotel Hiddingerberg | 1708200417695 | GEAUTORISEERD | 21-jun-12 |

| | | | |
|---|---------------|---------------|-----------|
| Formido | 1708080066101 | GEAUTORISEERD | 10-jul-12 |
| Fredeshiem Hiemsherme | 1708080066102 | GEAUTORISEERD | 10-jul-12 |
| Fredeshiem Hotel | 1708080066103 | GEAUTORISEERD | 10-jul-12 |
| Fredeshiem Lyts Hiem | 1708080066104 | GEAUTORISEERD | 10-jul-12 |
| Fredeshiem Stins & State | 1708080066105 | GEAUTORISEERD | 10-jul-12 |
| Fredeshiem Vakantiehuizen | 1708080066106 | GEAUTORISEERD | 10-jul-12 |
| Garagebedrijf Mos | 1708200417799 | GEAUTORISEERD | 17-mrt-10 |
| Garagebedrijf Pouw (volkswagen) | 1708200417798 | GEAUTORISEERD | 10-jul-12 |
| Garagebedrijf Rijkmans | 1708080066108 | GEAUTORISEERD | 17-mrt-10 |
| Gasterij De Blauwe Hand | 1708080066109 | GEAUTORISEERD | 11-mrt-10 |
| Gemeenschapshuis St.Janskamp | 1708200417733 | GEAUTORISEERD | 21-jun-12 |
| Gemeentehuis Steenwijkerland | 1708080066110 | GEAUTORISEERD | 10-jul-12 |
| Gen. Van den Boschschool | 1708200417760 | GEAUTORISEERD | 21-jun-12 |
| Ger.Basisschool "De Zevenster" | 1708200417722 | GEAUTORISEERD | 15-mrt-10 |
| Geref. Kerk (Vrijgemaakt) | 1708200417736 | GEAUTORISEERD | 21-jun-12 |
| Gereformeerde kerk | 1708200418407 | GEAUTORISEERD | 5-feb-13 |
| Golfstaete./J.H. Vark en C.A.M. Fortuin | 1708080066111 | GEAUTORISEERD | 10-jul-12 |
| Groepsacc. De Punter | 1708200417706 | GEAUTORISEERD | 17-mrt-10 |
| Groepsacc. Samen Eén | 1708200418384 | GEAUTORISEERD | 5-feb-13 |
| Groepsacc. 't Kraggehuis | 1708200418385 | GEAUTORISEERD | 5-feb-13 |
| Groepsaccommodatie De Kampeerboerderij Fam. Hartman | 1708080066112 | GEAUTORISEERD | 10-jul-12 |
| Groepsaccommodatie De Kraggehof | 1708080066114 | GEAUTORISEERD | 17-mrt-10 |
| Hakkepuf | 1708080066115 | GEAUTORISEERD | 10-jul-12 |
| HCR De Rietlanden | 1708200418328 | GEAUTORISEERD | 12-feb-13 |
| HEMA | 1708080066116 | GEAUTORISEERD | 10-jul-12 |
| Hengst footwear | 1708200417790 | GEAUTORISEERD | 17-mrt-10 |
| Hertenboerderij de toevlucht | 1708080066233 | GEAUTORISEERD | 16-jul-12 |
| Herv. Kerk St Clemenskerk | 1708200417807 | GEAUTORISEERD | 21-jun-12 |
| Herv.kerk | 1708200418409 | GEAUTORISEERD | 12-feb-13 |
| Herv.kerk | 1708200418408 | GEAUTORISEERD | 12-feb-13 |
| Hervormd centrum NH Kerk Giethoorn | 1708080066117 | GEAUTORISEERD | 10-jul-12 |
| Hervormd centrum Tilvoorde | 1708080066118 | GEAUTORISEERD | 10-jul-12 |
| Het Kamper Erve, De Koeiestal | 1708080066120 | GEAUTORISEERD | 11-jul-12 |
| Het Kamper Erve, De Varkenstal | 1708080066121 | GEAUTORISEERD | 11-jul-12 |
| Histo-Mobiel | 1708080066122 | GEAUTORISEERD | 11-jul-12 |
| Hockyver. KV Noveas | 1708120066287 | GEAUTORISEERD | 26-jul-12 |
| Hoeve Duvenvoorde | 1708080066123 | GEAUTORISEERD | 11-jul-12 |
| Hoeve Montigny | 1708080066125 | GEAUTORISEERD | 17-mrt-10 |
| Hoeve Ulenborgh | 1708080066126 | GEAUTORISEERD | 24-mrt-10 |
| Hofman Banden | 1708200418401 | GEAUTORISEERD | 18-mrt-10 |
| Hotel / rest. Het Rieterhuijs | 1708080066128 | GEAUTORISEERD | 11-jul-12 |
| Hotel Auberge aan het Hof | 1708080066127 | GEAUTORISEERD | 12-feb-13 |
| Hotel Café Gelderingen | 1708080066129 | GEAUTORISEERD | 11-jul-12 |
| Hotel café Restaurant De Jonge | 1708080066130 | GEAUTORISEERD | 24-mrt-10 |
| Hotel Geertien | 1708080066131 | GEAUTORISEERD | 11-jul-12 |
| Hotel Kaatje bij de Sluis | 1708200418360 | GEAUTORISEERD | 12-feb-13 |
| Hotel restaurant de Herberg v/h Saantje | 1708200417705 | GEAUTORISEERD | 24-mrt-10 |
| Hotel, Café, Rest. De Harmonie | 1708080066133 | GEAUTORISEERD | 24-mrt-10 |
| Hotel, café, rest. De Waterlelie | 1708080066134 | GEAUTORISEERD | 24-mrt-10 |

| | | | |
|--|---------------|---------------|-----------|
| Houthandel Kroon-Vries B.V. | 1708200417780 | GEAUTORISEERD | 21-jun-12 |
| Houthandel Kuipers en Zn. | 1708200417786 | GEAUTORISEERD | 21-jun-12 |
| Houthandel Wicherson | 1708200417781 | GEAUTORISEERD | 12-feb-13 |
| Huisartsenpraktijk Oostwijken | 1708080066135 | GEAUTORISEERD | 11-jul-12 |
| Ieniemenie | 1708080066136 | GEAUTORISEERD | 11-jul-12 |
| Immanuelschool | 1708200417765 | GEAUTORISEERD | 24-mrt-10 |
| Intervos B.V. opslag en transportbedrijven | 1708200417791 | GEAUTORISEERD | 18-mrt-10 |
| J koers Pension | 1708200417661 | GEAUTORISEERD | 21-jun-12 |
| Jabadoe kinderopvang (0 tot 13 jaar) | 1708200417777 | GEAUTORISEERD | 24-mrt-10 |
| Jeugdthonk Staatsbosbeheer | 1708200417688 | GEAUTORISEERD | 21-jun-12 |
| JPK Legeringsgebouw | 1708200417697 | GEAUTORISEERD | 12-feb-13 |
| Kamerverhuurbedrijf Kollen | 1708080066138 | GEAUTORISEERD | 11-jul-12 |
| Kampeerboerderij Het Kampererve | 1708200418383 | GEAUTORISEERD | 12-feb-13 |
| Kantoorpand in voormalige kazerne | 1708100066272 | GEAUTORISEERD | 11-mei-10 |
| Karenbrug invest | 1708200417794 | GEAUTORISEERD | 16-jul-12 |
| Karwei Bouwmarkt | 1708080066139 | GEAUTORISEERD | 11-jul-12 |
| Katholieke Basisschool Don Bosco | 1708080066140 | GEAUTORISEERD | 16-mrt-10 |
| Kiekeboe Kinderopvang IJsselham | 1708200417679 | GEAUTORISEERD | 24-mrt-10 |
| Kindercentrum de Buitenhoeve | 1708120066292 | GEAUTORISEERD | 19-okt-12 |
| Kinderdagverblijf t Ukkie | 1708080066141 | GEAUTORISEERD | 24-mrt-10 |
| Kinderdagverblijf | 1708100066274 | GEAUTORISEERD | 4-nov-10 |
| kinderdagverblijf Blokkie | 1708200418376 | GEAUTORISEERD | 21-jun-12 |
| Kinderdagverblijf De Koeienstal | 1708200418375 | GEAUTORISEERD | 12-feb-13 |
| Kinderdagverblijf Het Woldkasteel | 1708080066174 | GEAUTORISEERD | 22-feb-13 |
| Kinderopvang wildebras | 1708200418397 | GEAUTORISEERD | 15-feb-13 |
| Kraggehuis | 1708080066142 | GEAUTORISEERD | 11-jul-12 |
| Kruider Meubelen | 1708200417787 | GEAUTORISEERD | 21-jun-12 |
| Kruidvat | 1708080066143 | GEAUTORISEERD | 11-jul-12 |
| L/O Van der Vegt+ zomerhuisje | 1708200417664 | GEAUTORISEERD | 21-jun-12 |
| La Fontaine | 1708080066144 | GEAUTORISEERD | 11-jul-12 |
| Landstede educatie | 1708200418373 | GEAUTORISEERD | 12-feb-13 |
| Lidl | 1708120066280 | GEAUTORISEERD | 5-jul-12 |
| Lokale Omroep SLOS | 1708200417796 | GEAUTORISEERD | 25-mrt-10 |
| Luxor Theater Steenwijk | 1708200418404 | GEAUTORISEERD | 5-feb-13 |
| Machinefabriek De Graaf BV | 1708080066145 | GEAUTORISEERD | 11-jul-12 |
| Marina Hotel Beulake Haven | 1708080066147 | GEAUTORISEERD | 25-mrt-10 |
| Marina Hotel Beulake Haven | 1708200417745 | GEAUTORISEERD | 21-jun-12 |
| Matter | 1708200417803 | GEAUTORISEERD | 21-jun-12 |
| mechanisatie bedrijf Evenhuis | 1708130066294 | GEAUTORISEERD | 15-feb-13 |
| medisch centrum | 1708200418346 | GEAUTORISEERD | 12-feb-13 |
| Medisch Kinderdagverblijf | 1708080066148 | GEAUTORISEERD | 11-jul-12 |
| Meenthehof | 1708200418343 | GEAUTORISEERD | 12-feb-13 |
| Metaalbedrijf Pompstra | 1708200417682 | GEAUTORISEERD | 21-jun-12 |
| MFC Het Centrum | 1708080066119 | GEAUTORISEERD | 10-jul-12 |
| Mhartiste | 1708080066149 | GEAUTORISEERD | 11-jul-12 |
| Monuta | 1708080066150 | GEAUTORISEERD | 11-jul-12 |
| multifunctioneel centrum steenwijkerwold | 1708100066273 | GEAUTORISEERD | 11-mei-10 |
| Multifunctioneelcentrum dalzicht | 1708200418342 | GEAUTORISEERD | 25-mrt-10 |
| Musculus | 1708080066151 | GEAUTORISEERD | 11-jul-12 |

| | | | |
|--|---------------|---------------|-----------|
| naschoolse medische dagbehandeling Koperwiek | 1708200418398 | GEAUTORISEERD | 12-feb-13 |
| Natuurrecreatie De Gele Lis BV | 1708080066152 | GEAUTORISEERD | 11-jul-12 |
| Ned. Herv. Kerk | 1708080066153 | GEAUTORISEERD | 25-mrt-10 |
| NH Kerk | 1708200418380 | GEAUTORISEERD | 12-feb-13 |
| NH Kerk | 1708200418379 | GEAUTORISEERD | 12-feb-13 |
| NH Kerk | 1708200418378 | GEAUTORISEERD | 12-feb-13 |
| Nieuw-Apostolische Kerk | 1708200418410 | GEAUTORISEERD | 12-feb-13 |
| Nijenstede (Zorgcombinatie Noorderboog) | 1708080066154 | GEAUTORISEERD | 25-mrt-10 |
| Noordwalhof | 1708200418345 | GEAUTORISEERD | 12-feb-13 |
| O.L. Vrouwekerk | 1708200417808 | GEAUTORISEERD | 21-jun-12 |
| obs Brinkschool | 1708080066155 | GEAUTORISEERD | 11-jul-12 |
| obs De Kleine Kamp | 1708080066156 | GEAUTORISEERD | 15-mrt-10 |
| Obs De Rolpaal | 1708200417725 | GEAUTORISEERD | 21-jun-12 |
| OBS De Voorpoort | 1708200418372 | GEAUTORISEERD | 12-feb-13 |
| obs Emmaschool | 1708080066157 | GEAUTORISEERD | 17-mrt-10 |
| OBS Kallenkote | 1708200417758 | GEAUTORISEERD | 21-jun-12 |
| obs School B | 1708080066159 | GEAUTORISEERD | 12-feb-13 |
| OBS t Vonder | 1708080066160 | GEAUTORISEERD | 25-mrt-10 |
| obs Zuidveen | 1708080066161 | GEAUTORISEERD | 29-mrt-10 |
| Oliehandel Pit | 1708200417785 | GEAUTORISEERD | 25-mrt-10 |
| Onderwijs expertische centrum | 1708120066291 | GEAUTORISEERD | 28-sep-12 |
| Ontm. Centrum NH Kerk | 1708080066163 | GEAUTORISEERD | 11-jul-12 |
| Oort/Seinen appartementen | 1708080066164 | GEAUTORISEERD | 24-mrt-10 |
| Oostenbrink | 1708080066165 | GEAUTORISEERD | 11-jul-12 |
| openb. Basisschool de Slinge | 1708200417673 | GEAUTORISEERD | 21-jun-12 |
| Openb. School De Brink | 1708200417674 | GEAUTORISEERD | 22-jun-12 |
| Openbare basisschool De Noorderschool | 1708200417719 | GEAUTORISEERD | 22-jun-12 |
| Openbare basisschool Zuiderschool | 1708200417720 | GEAUTORISEERD | 22-jun-12 |
| Openbare bibliotheek | 1708080066167 | GEAUTORISEERD | 29-aug-08 |
| Opslag de Weerd specerijen | 1708130066293 | GEAUTORISEERD | 18-jan-13 |
| OZO | 1708200417797 | GEAUTORISEERD | 22-jun-12 |
| Paviljoen Het wiede (camping,groepsacc.) | 1708200418364 | GEAUTORISEERD | 12-feb-13 |
| PC Basisschool De Opstap | 1708200417730 | GEAUTORISEERD | 22-jun-12 |
| Pension an't Waeter Fam. Schelhaas | 1708080066169 | GEAUTORISEERD | 25-mrt-10 |
| pension de Jonge | 1708200418370 | GEAUTORISEERD | 22-jun-12 |
| Pension Elema | 1708200417710 | GEAUTORISEERD | 22-jun-12 |
| Pension Hoeve Gi-Jo | 1708200417707 | GEAUTORISEERD | 21-jun-12 |
| Pension Mol | 1708080066170 | GEAUTORISEERD | 25-mrt-10 |
| pension Ulrich-Broeksma | 1708200418371 | GEAUTORISEERD | 25-mrt-10 |
| Pension Westerhof | 1708080066171 | GEAUTORISEERD | 25-mrt-10 |
| Pension/rest/cafetaria Ter Heide | 1708200418363 | GEAUTORISEERD | 22-jun-12 |
| Peuterleut | 1708080066172 | GEAUTORISEERD | 11-jul-12 |
| Peuterspeelzaal de Veentrappertjes | 1708080066173 | GEAUTORISEERD | 12-feb-13 |
| peuterspeelzaal t Molentje | 1708080066227 | GEAUTORISEERD | 16-jul-12 |
| Peuterstation | 1708080066175 | GEAUTORISEERD | 11-jul-12 |
| Polak | 1708200417792 | GEAUTORISEERD | 22-jun-12 |
| Politiebureau Steenwijk | 1708080066176 | GEAUTORISEERD | 25-mrt-10 |
| Prins Willem Alexanderschool | 1708200417676 | GEAUTORISEERD | 22-jun-12 |
| Prot. Chr. Basisschool De Buuzekamp | 1708200417727 | GEAUTORISEERD | 22-jun-12 |

| | | | |
|--|---------------|---------------|-----------|
| Prot. Chr. Bernhardschool | 1708080066177 | GEAUTORISEERD | 5-mrt-10 |
| Prot. Chr. Johan Frisoschool | 1708080066178 | GEAUTORISEERD | 24-mrt-10 |
| Rabobank | 1708080066179 | GEAUTORISEERD | 12-jul-12 |
| Rams Woerthe | 1708080066180 | GEAUTORISEERD | 12-jul-12 |
| Recreatiecentrum De Kluft | 1708080066181 | GEAUTORISEERD | 24-mrt-10 |
| Recreatie-centrum Het Doevehuis (groepsaccommodatie) | 1708080066182 | GEAUTORISEERD | 11-mrt-10 |
| Recreatie-centrum Het Doevehuis (kantine camping) | 1708080066183 | GEAUTORISEERD | 11-mrt-10 |
| Recreatie-partycentrum Vaartjes | 1708080066184 | GEAUTORISEERD | 12-jul-12 |
| Rest. Argentino Tango | 1708080066186 | GEAUTORISEERD | 12-jul-12 |
| Rest.Hotel Het Centrum | 1708200418381 | GEAUTORISEERD | 22-jun-12 |
| Rest/ Pension De Rietstulp | 1708200417711 | GEAUTORISEERD | 26-mrt-10 |
| Restaurant Bovenmeester | 1708120066290 | GEAUTORISEERD | 28-sep-12 |
| Restaurant Buikje van Saan | 1708080066187 | GEAUTORISEERD | 12-jul-12 |
| Restaurant Café 't Vonder | 1708080066188 | GEAUTORISEERD | 12-jul-12 |
| Restaurant De Belt | 1708080066189 | GEAUTORISEERD | 26-mrt-10 |
| Restaurant De Eikenhof | 1708080066190 | GEAUTORISEERD | 11-mrt-10 |
| Restaurant De Lindenhof | 1708080066191 | GEAUTORISEERD | 12-jul-12 |
| Restaurant De Otterskooi | 1708080066192 | GEAUTORISEERD | 12-jul-12 |
| Restaurant De Pergola | 1708080066193 | GEAUTORISEERD | 24-mrt-10 |
| Restaurant De Waterlelie | 1708080066195 | GEAUTORISEERD | 24-mrt-10 |
| Restaurant De Witte Hoeve | 1708080066196 | GEAUTORISEERD | 12-jul-12 |
| Restaurant Fratelli | 1708080066197 | GEAUTORISEERD | 13-jul-12 |
| Restaurant Hollands Venetië | 1708080066198 | GEAUTORISEERD | 11-mrt-10 |
| Restaurant Kolkzicht | 1708080066199 | GEAUTORISEERD | 13-jul-12 |
| Restaurant Me Kong | 1708080066200 | GEAUTORISEERD | 13-jul-12 |
| Restaurant P. Jongschaap | 1708080066201 | GEAUTORISEERD | 13-jul-12 |
| Restaurant Prins Mauritshuis | 1708080066202 | GEAUTORISEERD | 13-jul-12 |
| restaurant Rhodos | 1708080066203 | GEAUTORISEERD | 13-jul-12 |
| Restaurant 't Achterhuus | 1708080066205 | GEAUTORISEERD | 13-jul-12 |
| Restaurant, party-en activiteitencentrum De Punter | 1708080066206 | GEAUTORISEERD | 17-mrt-10 |
| Riethandel Bijkerk | 1708200417685 | GEAUTORISEERD | 26-mrt-10 |
| RK Basisschool St.Martinus | 1708200417723 | GEAUTORISEERD | 22-jun-12 |
| RK kerk ST.Andreas | 1708200417809 | GEAUTORISEERD | 22-jun-12 |
| RK St Clemenskerk | 1708200417806 | GEAUTORISEERD | 22-jun-12 |
| RSG | 1708080066208 | GEAUTORISEERD | 26-mrt-10 |
| Samen Eén Vakantiehuis | 1708080066209 | GEAUTORISEERD | 12-feb-13 |
| Scapino | 1708080066210 | GEAUTORISEERD | 26-mrt-10 |
| Schilder (Suzuki) | 1708080066211 | GEAUTORISEERD | 13-jul-12 |
| School RSG | 1708080066212 | GEAUTORISEERD | 26-mrt-10 |
| Scouting Steenwijk | 1708080066213 | GEAUTORISEERD | 13-jul-12 |
| Shell Tankstation | 1708200417783 | GEAUTORISEERD | 22-jun-12 |
| Smithy's Palace | 1708200417701 | GEAUTORISEERD | 22-jun-12 |
| Smits paviljoen | 1708080066214 | GEAUTORISEERD | 11-mrt-10 |
| Snookercentrum magic balls | 1708080066215 | GEAUTORISEERD | 13-jul-12 |
| Spinnerskaampe (zomerhuisje + B&B) | 1708200417666 | GEAUTORISEERD | 21-jun-12 |
| Sportcentrum Steenwijk | 1708080066216 | GEAUTORISEERD | 13-jul-12 |
| Sportschool Damhuis | 1708080066217 | GEAUTORISEERD | 13-jul-12 |
| Sportzaal en clubgebouw steenwijkerwold | 1708080066218 | GEAUTORISEERD | 13-jul-12 |
| St. Bernardusschool | 1708200417672 | GEAUTORISEERD | 22-jun-12 |

| | | | |
|---|---------------|---------------|-----------|
| St. Clemensschool | 1708080066219 | GEAUTORISEERD | 26-mrt-10 |
| Staatsbosbeheer | 1708080066220 | GEAUTORISEERD | 26-mrt-10 |
| Stichting Dwarsgrachts Gemeenschapshuis | 1708080066222 | GEAUTORISEERD | 13-jul-12 |
| Stichting Manege De Boswal | 1708080066223 | GEAUTORISEERD | 13-jul-12 |
| Stichting Raad voor Bejaardenwerk Steenwijkerwold / Olde Wold | 1708080066224 | GEAUTORISEERD | 16-jul-12 |
| Strijker | 1708200418350 | GEAUTORISEERD | 22-jun-12 |
| Super de Boer | 1708080066225 | GEAUTORISEERD | 16-jul-12 |
| Supercoop | 1708080066226 | GEAUTORISEERD | 16-jul-12 |
| Suri Resto "Kon Esi Baka" | 1708080066097 | GEAUTORISEERD | 5-feb-13 |
| Tankstation Brouwer | 1708200418334 | GEAUTORISEERD | 22-jun-12 |
| Tankstation Jootjes | 1708200418400 | GEAUTORISEERD | 15-feb-13 |
| Tankstation Jootjes | 1708200418336 | GEAUTORISEERD | 13-feb-13 |
| Tankstation Minnaard | 1708200418335 | GEAUTORISEERD | 22-jun-12 |
| Tankstation Q8 | 1708200417782 | GEAUTORISEERD | 26-mrt-10 |
| Thuiszorg | 1708080066231 | GEAUTORISEERD | 16-jul-12 |
| Tonnie Hof landbouw mechanisatie | 1708200417681 | GEAUTORISEERD | 26-mrt-10 |
| Trekpleister | 1708120066284 | GEAUTORISEERD | 16-jul-12 |
| Tuk's Theehuis B. Bras | 1708080066230 | GEAUTORISEERD | 16-jul-12 |
| UkkePuk | 1708080066232 | GEAUTORISEERD | 26-mrt-10 |
| UWV Steenwijk | 1708080066059 | GEAUTORISEERD | 12-feb-13 |
| Vakantiecentrum De Twin | 1708080066234 | GEAUTORISEERD | 16-jul-12 |
| Vakantiehuis Giethoorn | 1708080066235 | GEAUTORISEERD | 16-jul-12 |
| Van Der Nat | 1708200418347 | GEAUTORISEERD | 25-jun-12 |
| Van Essen | 1708200417788 | GEAUTORISEERD | 25-jun-12 |
| Velner | 1708200418349 | GEAUTORISEERD | 25-jun-12 |
| Verenigingsgebouw de ontmoeting | 1708080066236 | GEAUTORISEERD | 16-jul-12 |
| Verenigingsgebouw De Voorhof | 1708080066237 | GEAUTORISEERD | 16-jul-12 |
| Verenigingsgebouw Kerk Vrijgemaakt Steenwijk (Het Schar) | 1708080066238 | GEAUTORISEERD | 16-jul-12 |
| Verzorgingshuis Kerspelhof | 1708080066239 | GEAUTORISEERD | 26-mrt-10 |
| Visscher groothandel in touw, zaden, folie | 1708200417789 | GEAUTORISEERD | 22-jun-12 |
| VUSO/Torennest | 1708080066240 | GEAUTORISEERD | 16-jul-12 |
| Warenhuis kuinre (vuurwerk) | 1708200418339 | GEAUTORISEERD | 25-jun-12 |
| Waterresort Giethoorn Bodelaeke | 1708130066296 | WERKVERSIE | 18-feb-13 |
| Wielewaaltje | 1708200417731 | GEAUTORISEERD | 25-jun-12 |
| Wijkcentrum De Korf | 1708080066071 | GEAUTORISEERD | 9-jul-12 |
| Wildkamp | 1708200418333 | GEAUTORISEERD | 15-feb-13 |
| Willem Alexanderschool | 1708200417762 | GEAUTORISEERD | 25-jun-12 |
| Woldschool | 1708080066242 | GEAUTORISEERD | 29-mrt-10 |
| Woody's house | 1708120066286 | GEAUTORISEERD | 16-jul-12 |
| Woon/zorgcentrum WoldLeite | 1708200418344 | GEAUTORISEERD | 15-feb-13 |
| Woonvorm Haagswold | 1708080066243 | GEAUTORISEERD | 29-mrt-10 |
| Woonzorg complex Marienwold | 1708090066271 | GEAUTORISEERD | 15-feb-13 |
| Woonzorg Frion | 1708200418386 | GEAUTORISEERD | 15-feb-13 |
| Woonzorgcentra de Vierhoek Blokzijl | 1708080066244 | GEAUTORISEERD | 16-jul-12 |
| Zilversnor | 1708080066245 | GEAUTORISEERD | 16-jul-12 |
| Zomerhuisje Harwig | 1708200418330 | GEAUTORISEERD | 25-jun-12 |
| Zomerhuisje Huisman | 1708200418331 | GEAUTORISEERD | 25-jun-12 |
| zomerhuisje pompeblad | 1708200417715 | GEAUTORISEERD | 25-jun-12 |
| Zomerhuisje Snel-van Doorn | 1708200417665 | GEAUTORISEERD | 25-jun-12 |

| | | | |
|---|---------------|---------------|-----------|
| Zomerhuisje Vierhoven | 1708200418332 | GEAUTORISEERD | 25-jun-12 |
| Zomerhuisjes(2) Smit | 1708200418369 | GEAUTORISEERD | 15-feb-13 |
| Zonnekamp (Zorgcombinatie Noorderboog) | 1708080066246 | GEAUTORISEERD | 26-mrt-10 |
| Zonnewiede (Zorgcombinatie Noorderboog) | 1708080066247 | GEAUTORISEERD | 29-mrt-10 |
| zorggroep oude en nieuwe land | 1708080066185 | GEAUTORISEERD | 12-jul-12 |
| Zus en Zo | 1708080066248 | GEAUTORISEERD | 16-jul-12 |
| Zwembad Blokzijl | 1708200417743 | GEAUTORISEERD | 29-mrt-10 |
| Zwembad JPK | 1708200417813 | GEAUTORISEERD | 15-feb-13 |
| Zwembad Tolhekke | 1708200417812 | GEAUTORISEERD | 22-jun-12 |
| Zwembad Vollenhove | 1708080066249 | GEAUTORISEERD | 29-mrt-10 |

Gemeente Zwartewaterland

| <u>Naam kwetsbare object Zwartewaterland</u> | <u>Code object</u> | <u>Status</u> | <u>Laatste mutatie</u> |
|---|--------------------|---------------|------------------------|
| Aanleunwoningen De Klampe | 1896200535635 | CONCEPT | 29-aug-08 |
| Admiraal B.V. | 1896200535704 | CONCEPT | 29-aug-08 |
| Albatros Cafetaria Bar De | 1896200535767 | CONCEPT | 29-aug-08 |
| Alukan BV | 1896200535708 | CONCEPT | 29-aug-08 |
| Anker Chr Nationale Basisschool Het | 1896200535664 | CONCEPT | 29-aug-08 |
| Aremerg Openbare School | 1896200535673 | CONCEPT | 29-aug-08 |
| Arriva Busmaatschappij | 1896200535741 | CONCEPT | 29-aug-08 |
| Baarlo State Vakantieboerderij | 1896200535646 | CONCEPT | 29-aug-08 |
| Beens Carpets VOF | 1896200535703 | CONCEPT | 29-aug-08 |
| Bélakos Tapijfabriek BV | 1896200535696 | CONCEPT | 29-aug-08 |
| Benthem R van | 1896200535638 | CONCEPT | 29-aug-08 |
| Benthem van Jachtwerf | 1896200535733 | CONCEPT | 29-aug-08 |
| Bogermanschool Joh Prot Chr Sch | 1896200535650 | CONCEPT | 29-aug-08 |
| Brouwer VOF Aannemings Verhuurmaterieel T | 1896200535701 | CONCEPT | 29-aug-08 |
| Brouwer Wesbro | 1896200535700 | CONCEPT | 29-aug-08 |
| Buitenschoolse Opvang | 1896200535683 | CONCEPT | 29-aug-08 |
| Calvijnschool Joh. | 1896200535656 | CONCEPT | 29-aug-08 |
| Christelijke Gereformeerde Kerk | 1896200535757 | CONCEPT | 29-aug-08 |
| Christelijke School Mastenbroek | 1896200535671 | CONCEPT | 29-aug-08 |
| Condor Carpets Bv | 1896200535723 | CONCEPT | 29-aug-08 |
| Container en Transportbedrijf Van Dijk VOF | 1896200535699 | CONCEPT | 29-aug-08 |
| Cotap BV | 1896200535692 | CONCEPT | 29-aug-08 |
| Cotap BV | 1896200535694 | CONCEPT | 29-aug-08 |
| Covatra Nederland BV | 1896200535725 | CONCEPT | 29-aug-08 |
| Dieren Joh. van | 1896200535697 | CONCEPT | 29-aug-08 |
| Dieren Transport BV van | 1896200535745 | CONCEPT | 29-aug-08 |
| Dieren Transport BV van | 1896200535746 | CONCEPT | 29-aug-08 |
| Dijkman Autoschade | 1896200535714 | CONCEPT | 29-aug-08 |
| Ditar Hasselt BV | 1896200535724 | CONCEPT | 29-aug-08 |
| D'overtoom Verenigingsgebouw (Het Startblok) | 1896200535750 | CONCEPT | 29-aug-08 |
| Driemaster Chr Basisonderwijs voor De | 1896200535662 | CONCEPT | 29-aug-08 |
| Driester Christelijke Nationale School de | 1896200535655 | CONCEPT | 29-aug-08 |
| Eben Haezerschool | 1896200535651 | CONCEPT | 29-aug-08 |
| Ferm BV | 1896200535695 | GEAUTORISEERD | 24-mrt-05 |
| Fermi Witi Vastgoed B.V. (zie ook Puttenstr 15) | 1896200535689 | CONCEPT | 29-aug-08 |
| G. Beens en Zonen | 1896200535721 | CONCEPT | 29-aug-08 |
| Geertman Scheepswerf | 1896200535730 | CONCEPT | 29-aug-08 |
| Gereformeerde Gemeente | 1896200535756 | CONCEPT | 29-aug-08 |
| Gereformeerde Kerk | 1896200535753 | CONCEPT | 29-aug-08 |
| Gereformeerde Kerk | 1896200535764 | CONCEPT | 29-aug-08 |
| Gereformeerde Kerk Bolwerk | 1896200535760 | CONCEPT | 29-aug-08 |
| Gereformeerde Kerk Vrijgemaakt | 1896200535759 | CONCEPT | 29-aug-08 |
| Gero Fa. (sisalstr 11/31) | 1896200535688 | CONCEPT | 29-aug-08 |
| Haselhorst Openbare School De | 1896200535669 | GEAUTORISEERD | 24-mrt-05 |

| | | | |
|--|---------------|---------------|-----------|
| Hasselt Kinderopvang Pippeloentje | 1896200535678 | GEAUTORISEERD | 24-mrt-05 |
| Hazelaar Verzorgingshuis De | 1896200535686 | CONCEPT | 29-aug-08 |
| HEBO Maritiem Service | 1896200535732 | CONCEPT | 29-aug-08 |
| Hervormde Deelgemeente De Baak | 1896200535758 | CONCEPT | 29-aug-08 |
| Hervormde Kerk en Kerkelijk Bureau | 1896200535755 | CONCEPT | 29-aug-08 |
| Hoeksteen Gereformeerde School | 1896200535661 | CONCEPT | 29-aug-08 |
| Horeca Centrum Zwartsluis | 1896200535766 | CONCEPT | 29-aug-08 |
| Horst Transportbedrijf BV Henk vd | 1896200535713 | CONCEPT | 29-aug-08 |
| Hotel Het Zwartewater BV | 1896200535637 | CONCEPT | 29-aug-08 |
| Hotel Zwartewater | 1896200535641 | CONCEPT | 29-aug-08 |
| Hummeltjeshonk Kinderdagopvang | 1896200535685 | CONCEPT | 29-aug-08 |
| Hummeltjeshonk Kinderdagopvang | 1896200535681 | CONCEPT | 29-aug-08 |
| Ichtus Basisschool | 1896200535653 | CONCEPT | 29-aug-08 |
| Interfloor Tapijt BV | 1896200535728 | CONCEPT | 29-aug-08 |
| Interfloor Tapijt BV | 1896200535731 | CONCEPT | 29-aug-08 |
| Jachthavenvereniging De Molenwaard | 1896200535648 | CONCEPT | 29-aug-08 |
| Kerkgebouw in De Meente | 1896200535752 | CONCEPT | 29-aug-08 |
| Kinderopvang De Kwaekerties | 1896200535676 | CONCEPT | 29-aug-08 |
| Kinderopvang Toverbal De | 1896200535684 | GEAUTORISEERD | 24-mrt-05 |
| Klok Logistics | 1896200535710 | CONCEPT | 29-aug-08 |
| Le Petit Port | 1896200535716 | CONCEPT | 29-aug-08 |
| M.J. Walstra | 1896200535706 | CONCEPT | 29-aug-08 |
| Maarten Lutherschool | 1896200535649 | CONCEPT | 29-aug-08 |
| Meeuw Zwolle BV De | 1896200535707 | CONCEPT | 29-aug-08 |
| Meppelerdiep Partycen Rondv Bedr Busverv | 1896200535644 | CONCEPT | 29-aug-08 |
| Naberman Auto- en Taxibedrijf | 1896200535740 | CONCEPT | 29-aug-08 |
| Nederlands Hervormde Gemeente Hasselt | 1896200535762 | CONCEPT | 29-aug-08 |
| Nederlands Hervormde Gemeente Mastenbroek | 1896200535763 | CONCEPT | 29-aug-08 |
| Nederlands Hervormde Gemeente Zwartsluis | 1896200535765 | WERKVERSIE | 24-mrt-05 |
| Nieuw Apostolische Kerk | 1896200535751 | CONCEPT | 29-aug-08 |
| Philadelphia Logeerhuis De Rietvliender | 1896200535634 | GEAUTORISEERD | 24-mrt-05 |
| Phoenix Pallets BV | 1896200535726 | CONCEPT | 29-aug-08 |
| Poppen Scheepswerf ZwartsI | 1896200535736 | CONCEPT | 29-aug-08 |
| Prinsenhof Sporthal De | 1896200535768 | CONCEPT | 29-aug-08 |
| Rehobothschool | 1896200535654 | CONCEPT | 29-aug-08 |
| Ridderinkhof B.V. | 1896200535712 | CONCEPT | 29-aug-08 |
| Riethandel en Rietmattenfabriek Jos van Rees | 1896200535690 | CONCEPT | 29-aug-08 |
| Rijkswaterstaat | 1896200535749 | CONCEPT | 29-aug-08 |
| Rob Veen | 1896200535717 | CONCEPT | 29-aug-08 |
| Roskam Hotel Café Restaurant | 1896200535642 | CONCEPT | 29-aug-08 |
| Salland Olie Maatschappij BV | 1896200535722 | CONCEPT | 29-aug-08 |
| Schans Verzorgingshuis De | 1896200535687 | CONCEPT | 29-aug-08 |
| Schuttersmagazijn B.V. | 1896200535718 | CONCEPT | 29-aug-08 |
| Selles Auto's | 1896200535738 | CONCEPT | 29-aug-08 |
| Sneijder CM Th | 1896200535715 | CONCEPT | 29-aug-08 |
| Studio Lokale Radio Omroep | 1896200535737 | CONCEPT | 29-aug-08 |
| Ten Kate | 1896200535709 | CONCEPT | 29-aug-08 |
| Timzo Tufting Industrie BV | 1896200535702 | CONCEPT | 29-aug-08 |
| Trekschuit Openbare School De | 1896200535659 | CONCEPT | 29-aug-08 |

| | | | |
|---|---------------|---------|-----------|
| Trekschuit Openbare School De (locatie Genne) | 1896200535666 | CONCEPT | 29-aug-08 |
| Van de Kooi | 1896200535643 | CONCEPT | 29-aug-08 |
| Van De Sluis Transport | 1896200535748 | CONCEPT | 29-aug-08 |
| Verfboer De | 1896200535691 | CONCEPT | 29-aug-08 |
| Verhoek Internationaal Transport Bv | 1896200535747 | CONCEPT | 29-aug-08 |
| Verhoek, B | 1896200535693 | CONCEPT | 29-aug-08 |
| Vifloor Non Wovens BV | 1896200535705 | CONCEPT | 29-aug-08 |
| Vitters Shipyard | 1896200535734 | CONCEPT | 29-aug-08 |
| Vitters Shipyard BV (A- | 1896200535735 | CONCEPT | 29-aug-08 |
| Vogelaar De | 1896200535657 | CONCEPT | 29-aug-08 |
| Walstra BV | 1896200535727 | CONCEPT | 29-aug-08 |
| Weijsberg | 1896200535647 | CONCEPT | 29-aug-08 |
| Wijngaard Prot Chr Basisschool De | 1896200535675 | CONCEPT | 29-aug-08 |
| Willem Alexander v Herv Basisonderwijs | 1896200535668 | CONCEPT | 29-aug-08 |
| Woondienst- en Zorgcentrum De Meente | 1896200535636 | CONCEPT | 29-aug-08 |
| Zwembad Arien Prins van Wijngaardenbad | 1896200535743 | CONCEPT | 29-aug-08 |
| Zwembad Bestevaer | 1896200535742 | CONCEPT | 29-aug-08 |
| Zwembad Kragge | 1896200535744 | CONCEPT | 29-aug-08 |

Gemeente Zwolle

| <u>Naam kwetsbare object Zwolle</u> | <u>Code object</u> | <u>Status</u> | <u>Laatste mutatie</u> |
|-------------------------------------|--------------------|---------------|------------------------|
| "DA d'Attance" | 0193200405058 | WERKVERSIE | |
| "de Banier" | 0193200405070 | GEAUTORISEERD | 25-okt-04 |
| "de Belgische Keizer" | 0193200405199 | GEAUTORISEERD | 25-okt-04 |
| "de Bierton" | 0193200405262 | GEAUTORISEERD | 26-okt-04 |
| "de Esdoorn" | 0193200405644 | GEAUTORISEERD | 29-okt-04 |
| "de Havezathe" | 0193200405079 | GEAUTORISEERD | 25-okt-04 |
| "de Herberg" | 0193200405288 | GEAUTORISEERD | 26-okt-04 |
| "de IJsselhof" | 0193200405329 | GEAUTORISEERD | 26-okt-04 |
| "de Kameel" | 0193200405008 | GEAUTORISEERD | 25-okt-04 |
| "de Pierikrakkertjes" | 0193200405076 | GEAUTORISEERD | 25-okt-04 |
| "de Proosdij" | 0193200405636 | GEAUTORISEERD | 29-okt-04 |
| "de Twijn" | 0193200405128 | GEAUTORISEERD | 25-okt-04 |
| "de Venus" | 0193200405275 | GEAUTORISEERD | 26-okt-04 |
| "de Vijverhoeve" | 0193200405218 | WERKVERSIE | |
| "de Vrolijkheid" | 0193200405224 | GEAUTORISEERD | 26-okt-04 |
| "de Wingerd" | 0193200405284 | GEAUTORISEERD | 26-okt-04 |
| "de Wissel" | 0193200405062 | GEAUTORISEERD | 25-okt-04 |
| "he Engelse Werk" | 0193200405061 | GEAUTORISEERD | 25-okt-04 |
| "het Anker" | 0193200405189 | GEAUTORISEERD | 25-okt-04 |
| "het Vliegend Paard" | 0193200405298 | GEAUTORISEERD | 26-okt-04 |
| "La Loire" | 0193200405156 | WERKVERSIE | |
| "La Rhone" | 0193200405157 | WERKVERSIE | |
| "ons ejgen huis" | 0193200405122 | GEAUTORISEERD | 25-okt-04 |
| "Prof P. Deddenschool" | 0193200405124 | GEAUTORISEERD | 25-okt-04 |
| "t Aahuis" | 0193200405081 | WERKVERSIE | |
| "t Gooseveld" | 0193200405152 | WERKVERSIE | |
| "va Marnixschool" | 0193200405318 | WERKVERSIE | |
| "Wilgenburgschool" | 0193200405303 | GEAUTORISEERD | 26-okt-04 |
| 0 t/m 5 etage | 0193200405314 | WERKVERSIE | |
| 2e etage Reclassering Zwolle | 0193200405042 | GEAUTORISEERD | 25-okt-04 |
| 6 t/m 8 | 0193200405315 | WERKVERSIE | |
| AAC Cosmos | 0193200405040 | WERKVERSIE | |
| AAC Cosmos | 0193200405043 | GEAUTORISEERD | 25-okt-04 |
| Abbott Logistics | 0193200405190 | GEAUTORISEERD | 25-okt-04 |
| ABN/Amro | 0193200405338 | WERKVERSIE | |
| Activiteitencentrum 't Akcent | 0193200405205 | GEAUTORISEERD | 25-okt-04 |
| Agnietencollege Meander | 0193200405039 | GEAUTORISEERD | 25-okt-04 |
| Albert Hein | 0193200405310 | WERKVERSIE | |
| Aldi Supermarkt | 0193200405245 | WERKVERSIE | |
| Aldi Supermarkt | 0193200405325 | GEAUTORISEERD | 26-okt-04 |
| Ambelt | 0193200405252 | WERKVERSIE | |
| Any Time Snack & Dine | 0193200405100 | WERKVERSIE | |
| Any Time Snack & Dine | 0193200405176 | WERKVERSIE | |

| | | | |
|---------------------------------|---------------|---------------|-----------|
| Apostolisch Genootschap | 0193200405647 | GEAUTORISEERD | 29-okt-04 |
| ASVZ Koetsveld | 0193200405149 | GEAUTORISEERD | 25-okt-04 |
| ASVZ Koetsveld | 0193200405267 | GEAUTORISEERD | 26-okt-04 |
| ASVZ Koetsveld | 0193200405331 | GEAUTORISEERD | 26-okt-04 |
| ASVZ Koetsveld | 0193200405276 | WERKVERSIE | |
| ASVZ Koetsveld | 0193200405330 | GEAUTORISEERD | 26-okt-04 |
| ASVZ Koetsveld "de Middelhorst" | 0193200405277 | GEAUTORISEERD | 26-okt-04 |
| ASVZ van Koetsveld | 0193200404980 | GEAUTORISEERD | 25-okt-04 |
| ASVZ van Koetsveld | 0193200405010 | GEAUTORISEERD | 25-okt-04 |
| AZC Zwolle | 0193200405273 | GEAUTORISEERD | 26-okt-04 |
| Bart Smit | 0193200405305 | WERKVERSIE | |
| Batjes | 0193200405097 | GEAUTORISEERD | 25-okt-04 |
| Begeleid wonen "de Stap" | 0193200405147 | GEAUTORISEERD | 25-okt-04 |
| Belastingdienst | 0193200405321 | GEAUTORISEERD | 26-okt-04 |
| Belastingdienst | 0193200405049 | GEAUTORISEERD | 25-okt-04 |
| Bestuursacademie | 0193200405031 | GEAUTORISEERD | 25-okt-04 |
| Bibliotheek | 0193200405037 | GEAUTORISEERD | 25-okt-04 |
| Bilderberghotel Wientjes | 0193200405282 | GEAUTORISEERD | 26-okt-04 |
| Blauwingerveste Maetis | 0193200405250 | GEAUTORISEERD | 26-okt-04 |
| Brandweerkazerne | 0193200405107 | GEAUTORISEERD | 25-okt-04 |
| BS "de Marsweide" | 0193200405071 | GEAUTORISEERD | 25-okt-04 |
| BS "de Kleuterbrug" | 0193200405238 | GEAUTORISEERD | 26-okt-04 |
| BS "de Krullevaer" | 0193200405213 | WERKVERSIE | |
| BS "de Marsweide" | 0193200405289 | GEAUTORISEERD | 26-okt-04 |
| BS "de Octopus" | 0193200405060 | WERKVERSIE | |
| BS "de Phoenix" | 0193200405236 | GEAUTORISEERD | 26-okt-04 |
| BS "de Ridderspoor" | 0193200405164 | WERKVERSIE | |
| BS "de Vlieger" | 0193200405230 | GEAUTORISEERD | 26-okt-04 |
| C-1000 supermarkt | 0193200405271 | WERKVERSIE | |
| C-1000 supermarkt | 0193200405313 | WERKVERSIE | |
| Café "de Bommel" | 0193200405138 | GEAUTORISEERD | 25-okt-04 |
| Café "de Hetebrij" | 0193200405215 | GEAUTORISEERD | 25-okt-04 |
| Café "de Joffer" | 0193200405139 | GEAUTORISEERD | 25-okt-04 |
| Café "de Roots" | 0193200405203 | GEAUTORISEERD | 25-okt-04 |
| Café "de Singel" | 0193200405084 | GEAUTORISEERD | 25-okt-04 |
| Café "de Toog" | 0193200405194 | GEAUTORISEERD | 25-okt-04 |
| Café "de vier Jaargetijden" | 0193200405193 | GEAUTORISEERD | 25-okt-04 |
| Café "Naar Boven" | 0193200405200 | GEAUTORISEERD | 25-okt-04 |
| Café "'t Gasthuis | 0193200405065 | GEAUTORISEERD | 25-okt-04 |
| Café "Timeless" | 0193200405300 | GEAUTORISEERD | 26-okt-04 |
| Café "Traffic" | 0193200405141 | GEAUTORISEERD | 25-okt-04 |
| Café Bar Cheers | 0193200405121 | WERKVERSIE | |
| Café Bloopers | 0193200405301 | GEAUTORISEERD | 26-okt-04 |
| Café Cba Cuba | 0193200405136 | GEAUTORISEERD | 25-okt-04 |
| Café Floris | 0193200405161 | GEAUTORISEERD | 25-okt-04 |
| Café Japie | 0193200405066 | GEAUTORISEERD | 25-okt-04 |
| Café Public | 0193200405640 | WERKVERSIE | |
| Café Rock Inn | 0193200405162 | GEAUTORISEERD | 25-okt-04 |
| Carolus Clusius | 0193200405140 | GEAUTORISEERD | 25-okt-04 |

| | | | |
|-------------------------------|---------------|---------------|-----------|
| Chr. Academie Beeldende Kunst | 0193200405242 | GEAUTORISEERD | 26-okt-04 |
| CHW gebouw A | 0193200405019 | GEAUTORISEERD | 25-okt-04 |
| CHW gebouw B | 0193200405021 | GEAUTORISEERD | 25-okt-04 |
| CHW gebouw C | 0193200405642 | GEAUTORISEERD | 29-okt-04 |
| CHW gebouw D | 0193200405020 | GEAUTORISEERD | 25-okt-04 |
| CHW gebouw S | 0193200405022 | GEAUTORISEERD | 25-okt-04 |
| Cinema "de Kroon" | 0193200405064 | GEAUTORISEERD | 25-okt-04 |
| City Hotel / balkanrest. | 0193200405248 | GEAUTORISEERD | 26-okt-04 |
| COC Zwolle | 0193200405142 | GEAUTORISEERD | 25-okt-04 |
| Culterele werkplaats R10 | 0193200405244 | GEAUTORISEERD | 26-okt-04 |
| dagactiviteitencentrum | 0193200404987 | WERKVERSIE | |
| dagcentrum "de Kameel" | 0193200405007 | GEAUTORISEERD | 25-okt-04 |
| Dagcentrum Molenkamp | 0193200405208 | GEAUTORISEERD | 25-okt-04 |
| de Molenhof | 0193200404976 | GEAUTORISEERD | 25-okt-04 |
| De Nieuwe Haven | 0193200405108 | GEAUTORISEERD | 25-okt-04 |
| de Uitwijk | 0193200405117 | GEAUTORISEERD | 25-okt-04 |
| Deloitte & Touche | 0193200405089 | GEAUTORISEERD | 25-okt-04 |
| Deltion College | 0193200405078 | GEAUTORISEERD | 25-okt-04 |
| Deltion College | 0193200404985 | GEAUTORISEERD | 25-okt-04 |
| DGW&T | 0193200405285 | WERKVERSIE | |
| Dormael | 0193200405098 | GEAUTORISEERD | 25-okt-04 |
| Dynadro | 0193200404989 | GEAUTORISEERD | 25-okt-04 |
| Ecodrome | 0193200405328 | GEAUTORISEERD | 26-okt-04 |
| Eetcafé "Hawaii" | 0193200405178 | GEAUTORISEERD | 25-okt-04 |
| eger des Heils | 0193200405052 | GEAUTORISEERD | 25-okt-04 |
| Eleos | 0193200405191 | GEAUTORISEERD | 25-okt-04 |
| Eliëzer en Obadjaschool | 0193200405109 | GEAUTORISEERD | 25-okt-04 |
| Elisabeth Gruyters Huis | 0193200405146 | GEAUTORISEERD | 25-okt-04 |
| Epilepsiekliniek | 0193200405034 | GEAUTORISEERD | 25-okt-04 |
| Ernst & Young Accountants | 0193200405343 | WERKVERSIE | |
| Essent | 0193200405026 | WERKVERSIE | |
| Essent | 0193200405187 | GEAUTORISEERD | 25-okt-04 |
| Essent | 0193200405001 | GEAUTORISEERD | 25-okt-04 |
| Essent Kabelcom | 0193200405028 | GEAUTORISEERD | 25-okt-04 |
| Essent Kabelcom | 0193200405030 | GEAUTORISEERD | 25-okt-04 |
| Essent Kabelcom | 0193200405033 | GEAUTORISEERD | 25-okt-04 |
| estant Gigant | 0193200405038 | WERKVERSIE | |
| Fauteuillerie | 0193200405093 | GEAUTORISEERD | 25-okt-04 |
| Ferm | 0193200405172 | WERKVERSIE | |
| Gebruikersruimte | 0193200405227 | WERKVERSIE | |
| Geert Groteschool | 0193200405119 | WERKVERSIE | |
| Gezondheidshuis 0 + 1 | 0193200405317 | WERKVERSIE | |
| Glasurit | 0193200405265 | GEAUTORISEERD | 26-okt-04 |
| Golfclub Zwle | 0193200405333 | WERKVERSIE | |
| Grand Café Max | 0193200405051 | GEAUTORISEERD | 25-okt-04 |
| Greijdanus College | 0193200405018 | GEAUTORISEERD | 25-okt-04 |
| Grieks restaurant Olympia | 0193200405195 | GEAUTORISEERD | 25-okt-04 |
| Groene Land Achmea | 0193200405101 | GEAUTORISEERD | 25-okt-04 |
| Hedon | 0193200405047 | GEAUTORISEERD | 25-okt-04 |

| | | | |
|-----------------------------------|---------------|---------------|-----------|
| Hema | 0193200405306 | WERKVERSIE | |
| Het refter | 0193200405637 | WERKVERSIE | |
| Het Stroomdal | 0193200405641 | WERKVERSIE | |
| Historisch Centrum Overijssel | 0193200405299 | GEAUTORISEERD | 26-okt-04 |
| Historisch Centrum Overijssel | 0193200405056 | GEAUTORISEERD | 25-okt-04 |
| Hotel Campanile | 0193200405268 | WERKVERSIE | |
| Hotel Fidder | 0193200405323 | GEAUTORISEERD | 26-okt-04 |
| IJsselbolder | 0193200405025 | GEAUTORISEERD | 25-okt-04 |
| IJsselhallen | 0193200405243 | GEAUTORISEERD | 26-okt-04 |
| ING Vastgoed | 0193200405316 | WERKVERSIE | |
| Internaat Pr. Margriet | 0193200405155 | GEAUTORISEERD | 25-okt-04 |
| Internaat Pr. Margriet | 0193200405006 | GEAUTORISEERD | 25-okt-04 |
| Interpolis - St. Rechtsbijstand | 0193200405041 | GEAUTORISEERD | 25-okt-04 |
| Intratuin | 0193200405024 | GEAUTORISEERD | 25-okt-04 |
| Irish Inn / Roadrunner | 0193200405258 | GEAUTORISEERD | 26-okt-04 |
| Isala Laboratorium | 0193200405241 | GEAUTORISEERD | 26-okt-04 |
| IT's Electric Zwolle | 0193200405059 | WERKVERSIE | |
| J.P. van de Bentstichting | 0193200404972 | GEAUTORISEERD | 25-okt-04 |
| J.P. van de Bentstichting | 0193200404971 | WERKVERSIE | |
| Jehova's Koninkrijkszaal | 0193200405110 | GEAUTORISEERD | 25-okt-04 |
| Joe Champ | 0193200405137 | WERKVERSIE | |
| Judith Helmich Huis | 0193200405132 | GEAUTORISEERD | 25-okt-04 |
| Justitiële Inrichting PI Zwolle 2 | 0193200405126 | GEAUTORISEERD | 8-jan-10 |
| Justitiële Inrichting PI-Zwolle 1 | 0193200405127 | GEAUTORISEERD | 8-jan-10 |
| kantoor "de Geren" | 0193200405054 | WERKVERSIE | |
| kantoor "la Grande Vitesse" | 0193200405340 | WERKVERSIE | |
| kantoor "Lyon" | 0193200405220 | WERKVERSIE | |
| kantoor "Matisse" | 0193200405274 | WERKVERSIE | |
| kantoor "pas de Deux" | 0193200405102 | WERKVERSIE | |
| kantoor "Picasso" | 0193200405151 | GEAUTORISEERD | 25-okt-04 |
| kantoor "Robijn" | 0193200405221 | WERKVERSIE | |
| kantoor "Smaragd" | 0193200405219 | WERKVERSIE | |
| Kantoor IJsselburgh | 0193200405104 | WERKVERSIE | |
| kantoor Meander | 0193200405159 | WERKVERSIE | |
| KBS "de Vlieger" | 0193200405226 | WERKVERSIE | |
| KBS "S. Jozef" | 0193200404975 | GEAUTORISEERD | 25-okt-04 |
| KDV "de Bengels" | 0193200405235 | GEAUTORISEERD | 26-okt-04 |
| KDV "de Blauwe Panter" | 0193200405148 | GEAUTORISEERD | 25-okt-04 |
| KDV "de Blokkendoos" | 0193200405264 | GEAUTORISEERD | 26-okt-04 |
| KDV "de Locomotief" | 0193200405222 | WERKVERSIE | |
| KDV "de Til" | 0193200405294 | GEAUTORISEERD | 26-okt-04 |
| KDV "de Vuurtoren" | 0193200405337 | WERKVERSIE | |
| KDV "de Wipwap" | 0193200405291 | GEAUTORISEERD | 26-okt-04 |
| KDV "eigen Wijs" | 0193200405309 | WERKVERSIE | |
| KDV "Plons" | 0193200405154 | GEAUTORISEERD | 25-okt-04 |
| KDV "Poppejans" | 0193200405335 | GEAUTORISEERD | 26-okt-04 |
| KDV "Schellerpret" | 0193200405643 | WERKVERSIE | |
| KDV Confetti | 0193200405308 | GEAUTORISEERD | 26-okt-04 |

| | | | |
|----------------------------------|---------------|---------------|-----------|
| KDV Joy | 0193200405069 | GEAUTORISEERD | 25-okt-04 |
| KDV Plons | 0193200405004 | GEAUTORISEERD | 25-okt-04 |
| KDV Poppejans | 0193200405342 | GEAUTORISEERD | 26-okt-04 |
| KDV 't Ukkie | 0193200405145 | GEAUTORISEERD | 25-okt-04 |
| KDV 't Ukkie Aalanden | 0193200405080 | GEAUTORISEERD | 25-okt-04 |
| KDV 't Ukkie Zuid | 0193200405167 | GEAUTORISEERD | 25-okt-04 |
| KDV Yuva | 0193200405210 | GEAUTORISEERD | 25-okt-04 |
| Kerk "de Hoeksteen" | 0193200405261 | GEAUTORISEERD | 26-okt-04 |
| Keuken van Neeltje | 0193200405635 | WERKVERSIE | |
| Kievitsbloem | 0193200405232 | GEAUTORISEERD | 26-okt-04 |
| Kinderdagverblijf 't Ukkie | 0193200405075 | GEAUTORISEERD | 25-okt-04 |
| Koffiebar "de Fuik" | 0193200404969 | GEAUTORISEERD | 25-okt-04 |
| Kon. Emma Daltonschool | 0193200405133 | GEAUTORISEERD | 25-okt-04 |
| Konmar Supermarkt | 0193200405293 | GEAUTORISEERD | 26-okt-04 |
| Koperen Hoogte | 0193200405170 | GEAUTORISEERD | 25-okt-04 |
| Kortverblijfhuis | 0193200405253 | GEAUTORISEERD | 26-okt-04 |
| Kosk Restaurant | 0193200405201 | GEAUTORISEERD | 25-okt-04 |
| KPN | 0193200405231 | WERKVERSIE | |
| KPN | 0193200405249 | GEAUTORISEERD | 26-okt-04 |
| Kruidvat | 0193200405150 | GEAUTORISEERD | 25-okt-04 |
| Kwantum | 0193200405091 | GEAUTORISEERD | 25-okt-04 |
| Kwetsbaar object (naam onbekend) | 0193200405645 | WERKVERSIE | |
| La Bodega | 0193200404995 | GEAUTORISEERD | 25-okt-04 |
| La Cucaracha | 0193200405260 | GEAUTORISEERD | 26-okt-04 |
| Landstede | 0193200405246 | GEAUTORISEERD | 26-okt-04 |
| LdH Nel Banninkhuis | 0193200405181 | GEAUTORISEERD | 25-okt-04 |
| Leger des Heils | 0193200405048 | WERKVERSIE | |
| Leger des Heils | 0193200405228 | WERKVERSIE | |
| Leger des Heils | 0193200405307 | GEAUTORISEERD | 26-okt-04 |
| Leger des Heils | 0193200405014 | GEAUTORISEERD | 25-okt-04 |
| Leger des Heils - Kerk | 0193200405072 | GEAUTORISEERD | 25-okt-04 |
| Life Style Sport | 0193200405053 | GEAUTORISEERD | 25-okt-04 |
| Lunchroom Showpain | 0193200405304 | WERKVERSIE | |
| Mama's | 0193200405175 | WERKVERSIE | |
| Marca Mode | 0193200405050 | GEAUTORISEERD | 25-okt-04 |
| MCcDonalds Zuid | 0193200405125 | WERKVERSIE | |
| McDonalds Centrum | 0193200405088 | GEAUTORISEERD | 25-okt-04 |
| McDonalds Noord | 0193200405063 | GEAUTORISEERD | 25-okt-04 |
| Meander | 0193200405177 | WERKVERSIE | |
| Media Markt | 0193200405183 | WERKVERSIE | |
| Mercure Hotel | 0193200405118 | GEAUTORISEERD | 25-okt-04 |
| MKD Kinderweilandjes | 0193200405114 | GEAUTORISEERD | 25-okt-04 |
| Montel | 0193200405092 | GEAUTORISEERD | 25-okt-04 |
| Naamloos | 0193200405106 | GEAUTORISEERD | 25-okt-04 |
| Naamloos | 0193200405143 | WERKVERSIE | |
| Naamloos | 0193200405286 | GEAUTORISEERD | 26-okt-04 |
| Naamloos | 0193200405287 | GEAUTORISEERD | 26-okt-04 |
| Naamloos | 0193200405278 | GEAUTORISEERD | 26-okt-04 |
| Naamloos | 0193200405295 | WERKVERSIE | |

| | | | |
|--------------------------------|---------------|---------------|-----------|
| Naamloos | 0193200405027 | GEAUTORISEERD | 25-okt-04 |
| Nieuwe Buitensoos | 0193200405281 | GEAUTORISEERD | 26-okt-04 |
| OBS "de Gerenhof" | 0193200405212 | GEAUTORISEERD | 25-okt-04 |
| OBS "de Campherbeek" | 0193200405099 | GEAUTORISEERD | 25-okt-04 |
| OBS "de IJsselhof" | 0193200405279 | GEAUTORISEERD | 26-okt-04 |
| OBS "de Markesteen" | 0193200405067 | GEAUTORISEERD | 25-okt-04 |
| OBS "de Octopus" | 0193200405188 | GEAUTORISEERD | 25-okt-04 |
| OBS "de Oosterenk" | 0193200405116 | GEAUTORISEERD | 25-okt-04 |
| OBS "de Parkschool" | 0193200405319 | GEAUTORISEERD | 26-okt-04 |
| OBS "de Sluis" | 0193200405345 | GEAUTORISEERD | 26-okt-04 |
| OBS "de Springplank" | 0193200405638 | WERKVERSIE | |
| OBS "de Toonladder" | 0193200404982 | GEAUTORISEERD | 25-okt-04 |
| OBS "de Werkschuit" | 0193200405247 | GEAUTORISEERD | 26-okt-04 |
| OBS "de Wieden" | 0193200405639 | WERKVERSIE | |
| OBS "het Turfschip" | 0193200405292 | GEAUTORISEERD | 26-okt-04 |
| OBS "het Veldboeket" | 0193200405296 | WERKVERSIE | |
| OBS montessorischool" | 0193200405332 | GEAUTORISEERD | 26-okt-04 |
| Oosterenkstadion | 0193200405023 | GEAUTORISEERD | 25-okt-04 |
| Oosterkerk | 0193200404986 | GEAUTORISEERD | 25-okt-04 |
| Orthoped. Behandelcentrum | 0193200405077 | GEAUTORISEERD | 25-okt-04 |
| Orthoped. Behandelcentrum | 0193200405254 | GEAUTORISEERD | 26-okt-04 |
| Parkeergarage Eiland | 0193200405234 | WERKVERSIE | |
| parkeergarage WC Stadshag | 0193200404988 | WERKVERSIE | |
| Partycentrum Happy Days | 0193200405002 | GEAUTORISEERD | 25-okt-04 |
| Partyschip Willem Jan | 0193200405270 | WERKVERSIE | |
| Paulus Potter | 0193200405029 | GEAUTORISEERD | 25-okt-04 |
| Perry Sport | 0193200405044 | WERKVERSIE | |
| Peuterspeelzaal | 0193200405153 | WERKVERSIE | |
| Peuterspeelzaal "T Aahuisje" | 0193200405082 | GEAUTORISEERD | 25-okt-04 |
| Pippeloentje | 0193200404984 | GEAUTORISEERD | 25-okt-04 |
| Pizzeria Bella Napoli | 0193200405085 | GEAUTORISEERD | 25-okt-04 |
| PI-Zwolle - HVB | 0193200405204 | GEAUTORISEERD | 25-okt-04 |
| Politie IJsselland | 0193200405158 | WERKVERSIE | |
| Popfront | 0193200405046 | GEAUTORISEERD | 25-okt-04 |
| Praxis | 0193200405074 | GEAUTORISEERD | 25-okt-04 |
| Prenatal | 0193200405096 | GEAUTORISEERD | 25-okt-04 |
| Price Waterhouse Coopers | 0193200405339 | WERKVERSIE | |
| Provinciehuis | 0193200405180 | GEAUTORISEERD | 25-okt-04 |
| Provinciehuis Overijssel | 0193200400126 | GEAUTORISEERD | 8-jan-10 |
| Q-Parc | 0193200405184 | WERKVERSIE | |
| Raad voor de Kinderbescherming | 0193200404974 | WERKVERSIE | |
| Rabobank | 0193200405326 | GEAUTORISEERD | 26-okt-04 |
| Rechtbank Zwolle Lelystad | 0193200405182 | GEAUTORISEERD | 25-okt-04 |
| Rechtbank Zwolle Lelystad | 0193200404978 | WERKVERSIE | |
| Resaurant "the Peppermill" | 0193200405198 | GEAUTORISEERD | 25-okt-04 |
| Rest. "t Wolhuys" | 0193200404990 | GEAUTORISEERD | 25-okt-04 |
| Restaurant "de 4 Azen" | 0193200405202 | GEAUTORISEERD | 25-okt-04 |
| Restaurant "Gate of India" | 0193200405225 | GEAUTORISEERD | 26-okt-04 |
| Restaurant "Pestengashuys" | 0193200405322 | GEAUTORISEERD | 26-okt-04 |

| | | | |
|-----------------------------|---------------|---------------|-----------|
| Restaurant "Taste of India" | 0193200405216 | GEAUTORISEERD | 25-okt-04 |
| Restaurant de Atlas" | 0193200405646 | WERKVERSIE | |
| Restaurant La Stalla | 0193200405144 | GEAUTORISEERD | 25-okt-04 |
| Restaurant Olive | 0193200405197 | GEAUTORISEERD | 25-okt-04 |
| Restaurant Os en Peper | 0193200405223 | GEAUTORISEERD | 26-okt-04 |
| restaurant The Pepermill | 0193200405135 | WERKVERSIE | |
| Restaurant Tiën | 0193200405057 | GEAUTORISEERD | 25-okt-04 |
| Restaurant Yang Zhing | 0193200405256 | GEAUTORISEERD | 26-okt-04 |
| Restuarant "de Nortaris" | 0193200405217 | GEAUTORISEERD | 25-okt-04 |
| Restuarant Michelangelo | 0193200405257 | GEAUTORISEERD | 26-okt-04 |
| Restuarant Neeltje | 0193200405255 | GEAUTORISEERD | 26-okt-04 |
| Rijkskantoorgebouw | 0193200405103 | GEAUTORISEERD | 25-okt-04 |
| Rivierenhof" | 0193200405336 | GEAUTORISEERD | 26-okt-04 |
| Rofra Meubelen | 0193200405095 | GEAUTORISEERD | 25-okt-04 |
| Ronald Mc Donaldhuis | 0193200405113 | WERKVERSIE | |
| rre | 0193200405192 | GEAUTORISEERD | 25-okt-04 |
| Sally O' Briens | 0193200404996 | GEAUTORISEERD | 25-okt-04 |
| Sander Meubelstad | 0193200405094 | GEAUTORISEERD | 25-okt-04 |
| Schutte Bouwbedrijf | 0193200405009 | WERKVERSIE | |
| Sintec | 0193200405032 | WERKVERSIE | |
| Soc. Cult. Ver. Eureka | 0193200404977 | GEAUTORISEERD | 25-okt-04 |
| Sorteercentrum Briefpost | 0193200404973 | GEAUTORISEERD | 25-okt-04 |
| Sportzaak | 0193200405312 | WERKVERSIE | |
| St. Jozef kerk | 0193200405206 | GEAUTORISEERD | 25-okt-04 |
| Stadscafé | 0193200405259 | GEAUTORISEERD | 26-okt-04 |
| Stadskantoor | 0193200405174 | GEAUTORISEERD | 25-okt-04 |
| Stichting Onderdak BSO | 0193200405012 | WERKVERSIE | |
| Stichting Onderdak BSO | 0193200405168 | WERKVERSIE | |
| Stichting Onderdak BSO | 0193200404997 | GEAUTORISEERD | 25-okt-04 |
| Stork Air | 0193200405171 | WERKVERSIE | |
| STt. Philadelphia Zorg | 0193200405016 | GEAUTORISEERD | 25-okt-04 |
| Stuwal | 0193200405003 | GEAUTORISEERD | 25-okt-04 |
| Super de Boer | 0193200404979 | WERKVERSIE | |
| t Kruidvat | 0193200405036 | WERKVERSIE | |
| T Kruidvat | 0193200405311 | WERKVERSIE | |
| t Proeklokaal | 0193200405000 | GEAUTORISEERD | 25-okt-04 |
| t~Restauarnt BaiYok | 0193200405035 | GEAUTORISEERD | 25-okt-04 |
| Talamimni / Meridiana | 0193200405087 | GEAUTORISEERD | 25-okt-04 |
| The Lunch & Dinnerbox | 0193200405165 | GEAUTORISEERD | 25-okt-04 |
| The Q | 0193200404999 | GEAUTORISEERD | 25-okt-04 |
| Thorbecke scholengem. | 0193200405111 | WERKVERSIE | |
| Tijl Offset | 0193200404998 | GEAUTORISEERD | 25-okt-04 |
| Travers | 0193200405112 | GEAUTORISEERD | 25-okt-04 |
| Travers | 0193200405324 | WERKVERSIE | |
| Travers "de Vlasakkers" | 0193200405297 | GEAUTORISEERD | 26-okt-04 |
| Travers "Duimelot" | 0193200405229 | WERKVERSIE | |
| Travers "Schellerhoeve" | 0193200405263 | GEAUTORISEERD | 26-okt-04 |
| Travers "'t Waterhoentje" | 0193200405239 | GEAUTORISEERD | 26-okt-04 |
| Travers "'t Wipstrikhonk" | 0193200405134 | GEAUTORISEERD | 25-okt-04 |

| | | | |
|-------------------------------|---------------|---------------|-----------|
| Trendhopper | 0193200405090 | GEAUTORISEERD | 25-okt-04 |
| Trias Jeugdhulp | 0193200405160 | GEAUTORISEERD | 25-okt-04 |
| Trias Jeugdhulp | 0193200405272 | WERKVERSIE | |
| Trias Jeugdhulp "Beukenhorst" | 0193200405115 | GEAUTORISEERD | 25-okt-04 |
| Trias Jeugdhulp "de Gouwe" | 0193200405083 | GEAUTORISEERD | 25-okt-04 |
| Tricolore | 0193200405233 | WERKVERSIE | |
| Univé | 0193200405105 | WERKVERSIE | |
| Vaandrig Lengtongroep | 0193200404970 | GEAUTORISEERD | 25-okt-04 |
| Van der Valk Restaurant | 0193200405166 | WERKVERSIE | |
| VCPO | 0193200405334 | GEAUTORISEERD | 26-okt-04 |
| VCPO "de Aquarel" | 0193200405302 | GEAUTORISEERD | 26-okt-04 |
| VCPO "de Ark" | 0193200405068 | GEAUTORISEERD | 25-okt-04 |
| VCPO "de Bron" | 0193200405283 | GEAUTORISEERD | 26-okt-04 |
| VCPO "de Brug" | 0193200405251 | GEAUTORISEERD | 26-okt-04 |
| VCPO "de Duyvencamp" | 0193200405055 | GEAUTORISEERD | 25-okt-04 |
| VCPO "de Ichtus" | 0193200405344 | GEAUTORISEERD | 26-okt-04 |
| VCPO "de Klokbeker" | 0193200405280 | GEAUTORISEERD | 26-okt-04 |
| VCPO "de Matenbrurcht" | 0193200405290 | GEAUTORISEERD | 26-okt-04 |
| VCPO "de Morgenster" | 0193200405163 | GEAUTORISEERD | 25-okt-04 |
| VCPO "de Wendakker" | 0193200405131 | GEAUTORISEERD | 25-okt-04 |
| VCPO "de Zevensprong" | 0193200405186 | WERKVERSIE | |
| VCPO "het Carillon - I" | 0193200404983 | GEAUTORISEERD | 25-okt-04 |
| VCPO "het Carillon - II" | 0193200405209 | GEAUTORISEERD | 25-okt-04 |
| VCPO "het Carillon - III" | 0193200405266 | WERKVERSIE | |
| VCPO "het Mozaïek" | 0193200405123 | GEAUTORISEERD | 25-okt-04 |
| Veilighuis Zwolle | 0193200405327 | GEAUTORISEERD | 26-okt-04 |
| Vergadering van Gelovigen | 0193200405011 | GEAUTORISEERD | 25-okt-04 |
| Visspecialiteiten | 0193200405196 | GEAUTORISEERD | 25-okt-04 |
| Vito's sandwich Comp | 0193200405086 | GEAUTORISEERD | 25-okt-04 |
| Vliegercafé | 0193200405179 | GEAUTORISEERD | 25-okt-04 |
| Vögele | 0193200405045 | WERKVERSIE | |
| Vogellanden | 0193200405130 | GEAUTORISEERD | 25-okt-04 |
| Vogelweide | 0193200405129 | GEAUTORISEERD | 25-okt-04 |
| Vrije School Michaël | 0193200404981 | GEAUTORISEERD | 25-okt-04 |
| Wehkamp | 0193200405237 | WERKVERSIE | |
| Wellness Centrum | 0193200405207 | GEAUTORISEERD | 25-okt-04 |
| Wensink Automobielbedrijf | 0193200405173 | WERKVERSIE | |
| WijkCentrum "de Pol" | 0193200405073 | WERKVERSIE | |
| Wijkcentrum Dieze West | 0193200405240 | WERKVERSIE | |
| Wijkcentrum Gerenlanden | 0193200405211 | GEAUTORISEERD | 25-okt-04 |
| Winkelcentrum | 0193200405185 | WERKVERSIE | |
| Wjkcentrum "de Weijenbelt" | 0193200405017 | GEAUTORISEERD | 25-okt-04 |
| woonvoorziening | 0193200405214 | GEAUTORISEERD | 25-okt-04 |
| Woonvoorziening | 0193200405169 | WERKVERSIE | |
| WRZV-Hallen | 0193200405013 | GEAUTORISEERD | 25-okt-04 |
| Zalnéflat | 0193200405320 | GEAUTORISEERD | 26-okt-04 |
| Zonnehuis | 0193200405341 | GEAUTORISEERD | 26-okt-04 |
| Zorgcentrum "het Zand" | 0193200405120 | GEAUTORISEERD | 25-okt-04 |
| Zwolse Poort | 0193200405269 | GEAUTORISEERD | 26-okt-04 |

