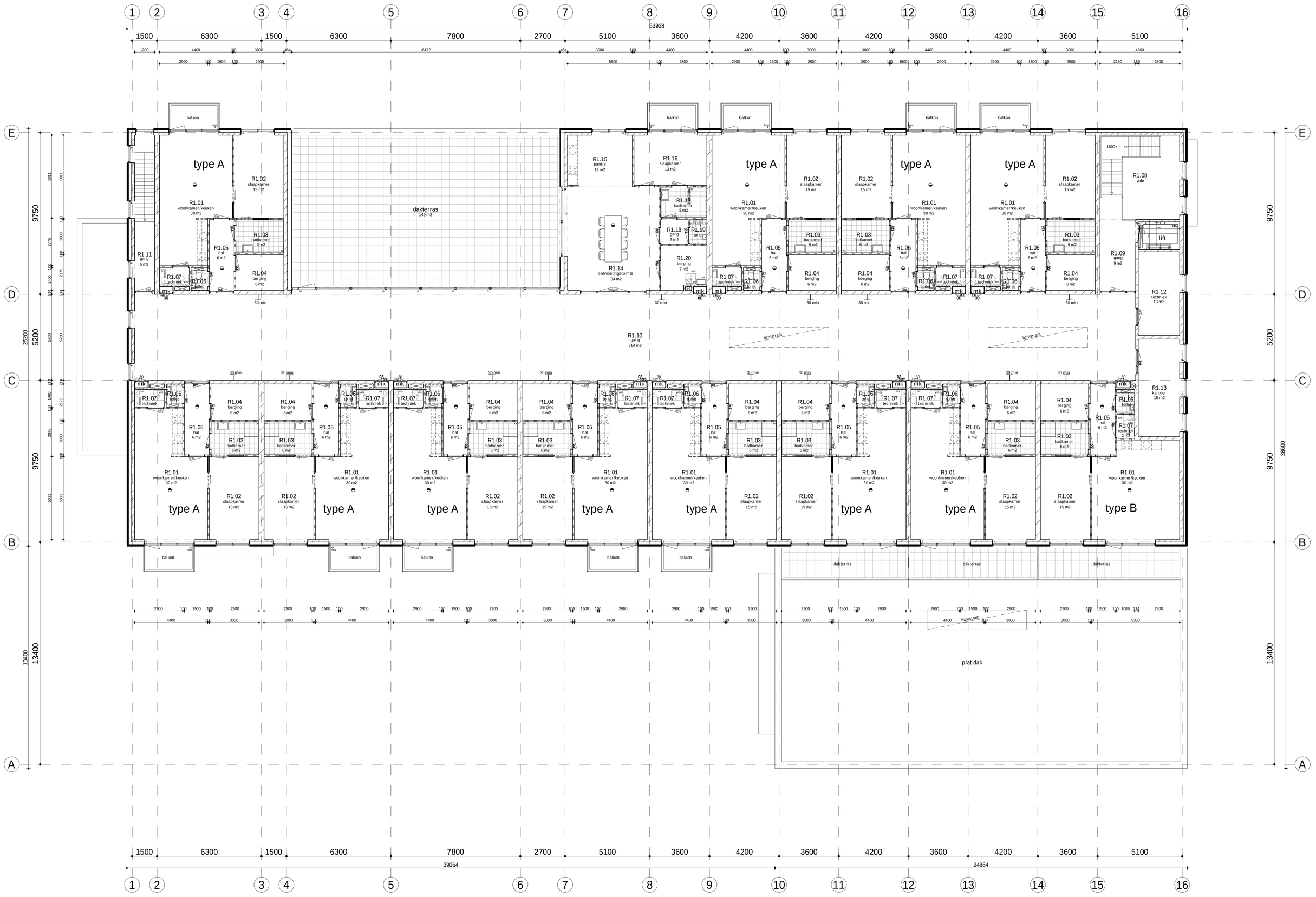

BRUiN
DE BRUIN ARCHITECTEN BV BNA

veerallee 38 | 8019 ad zwolle | telefoon 038 4541675 | fax 038 4537606
info@debruinarchitecten.nl | www.debruinarchitecten.nl

project
Paramedisch Centrum Nieuwleusen

opdrachtgever

onderwerp
Plattegrond verdieping

projectfase
Definitief Ontwerp

schaal
1:100

afmeting
A0

getekend
AC

datum
02-02-2012

wijziging A
13-02-2012

wijziging B
05-03-2012

wijziging C

laatste wijziging

projectnummer
1822

tekening nummer
B4101