

Geacht college, raadsleden en fracties,

Namens de stichting kunstijsbaan Hoozeveen stuur ik u bijgevoegde brief en flyer over de ontwikkelingen van de kunstijsbaan in Hoozeveen.

Ik verzoek u deze brief te bespreken binnen uw college en verzoek de griffier dit door te sturen aan de fracties en leden van de gemeenteraad.

Met vriendelijke groet,

Martijn Schuring
Senior beleidsadviseur | Samenwerkingsorganisatie De Wolden Hoozeveen
0528-291169 | 0031629105270
m.schuring@dewoldenhoogeveen.nl
Aanwezigheid: maandag t/m vrijdag

Kunstijsbaan in Hoogeveen



College & gemeenteraad

DATUM 28 oktober 2015
ONDERWERP Mogen wij rekenen op uw steun voor een kunstijsbaan in Hoogeveen?

Geachte mevrouw, heer,

U hebt het ongetwijfeld al via diverse mediakanalen vernomen; onze stichting werkt aan de ontwikkeling van een kunstijsbaan in Hoogeveen. Onze plannen zijn heel goed ontvangen door inwoners en ijsverenigingen uit de hele regio. Met deze brief informeren wij u over onze plannen en vragen wij uw support.

Regionale meerwaarde

Schaatsen is een populaire sport in het noorden en midden van Nederland. De schaatsdichtheid is in de regio bovengemiddeld ten opzichte van de rest van Nederland. Een kunstijsbaan in Hoogeveen kan uitstekend voorzien in deze behoefte, zeker omdat de huidige kunstijsbaan in Assen na het huidige ijsseizoen sluit. De Hoogeveense kunstijsbaan is er niet alleen voor inwoners van Hoogeveen; de hele regio rond Hoogeveen kan op de baan zijn of haar rondjes draaien. Een kunstijsbaan levert daarmee een belangrijke bijdrage aan het stimuleren van sportbeoefening. Daarnaast geeft de baan een mooie impuls aan de sectoren recreatie en toerisme, economie en aan de werkgelegenheid in onze regio.

Uniek plan Hoogeveen

De kunstijsbaan in Hoogeveen wordt een moderne en innovatieve voorziening met een aantal unieke eigenschappen. De baan wordt voorzien van de modernste technieken en is CO2-neutraal. Door de centrale ligging in het Bentinckspark en aansluiting bij Maxx Sport & Events ontstaat een sterke samenwerking met diverse partners. Dit zorgt bijvoorbeeld voor optimale faciliteiten. In de bijgevoegde flyer ziet u een uitgebreide impressie van de baan.

Steunverklaring

Om de plannen voor de kunstijsbaan in Hoogeveen te realiseren, willen we ons graag verzekerd weten van steun in de regio. Veel verenigingen en inwoners hebben al een steunverklaring getekend. Daar zijn we blij mee! Wij vragen u ook om uw steun te geven aan de ontwikkeling van de kunstijsbaan in Hoogeveen. Wilt u uw steun schriftelijk aan ons bevestigen? Daarnaast kunt u online ook persoonlijk uw steun verklaren. Dit kan via www.kunstijsbaanhoogeveen.nl.

Crowd funding

Uw steun kunt u nog extra kracht bij zetten door middel van onze crowd funding. U kunt een gift doen of obligaties kopen. De actie is al een groot succes en bijdragen kan nog steeds. Ook hierover kunt u informatie vinden op onze website.

Tot slot benadrukken we dat de gemeenten Hoogeveen en De Wolden het plan volop steunen en meewerken aan de ontwikkeling. Wilt u deze support ook aan ons uitspreken en bevestigen?

Meer informatie

Wilt u meer informatie? Neemt u dan contact op met Gerard Fidom, secretaris Stichting Kunstijsbaan Hoogeveen. Telefoon 06-21524732, mail info@kunstijsbaanhoogeveen.nl. Uw verklaring kunt u ook schriftelijk opsturen aan de gemeente Hoogeveen, t.n.v. Stichting Kunstijsbaan Hoogeveen e.o., postbus 20.000, 7900 PA, Hoogeveen.

Met sportieve groet,
namens de stichting Kunstijsbaan Hoogeveen e.o.

A handwritten signature in blue ink, consisting of several fluid, overlapping strokes that form a stylized name.

Johan Tillema
Voorzitter

Bijlage: flyer IJshal Hoogeveen

Ijshal Hoogeveen

Ijsbaan met uniek duurzaam concept voor
schaatsers uit de wijde omgeving

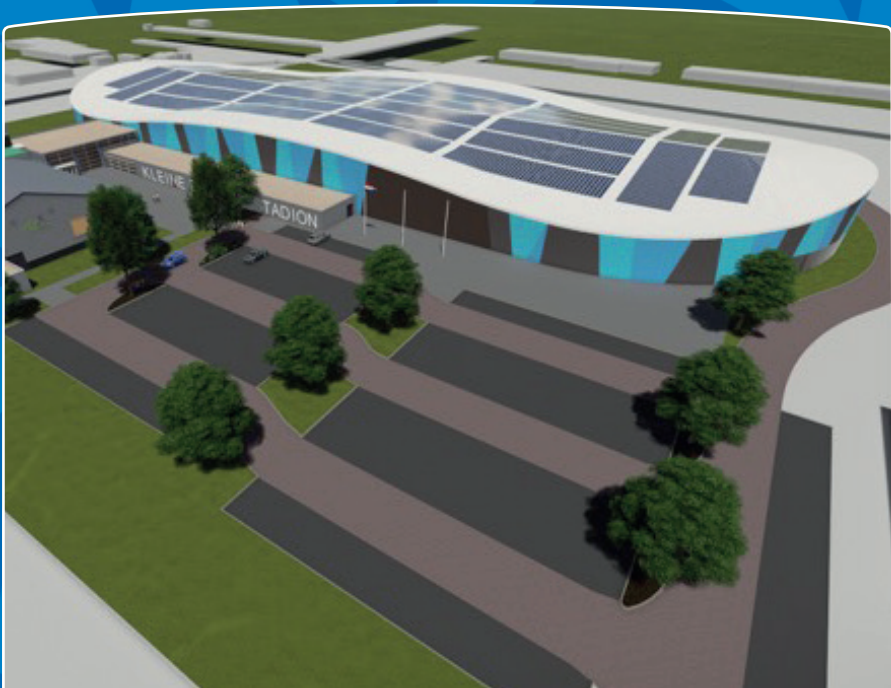



Jan Bols en Piet Kleine hebben Hoogeveen op de schaatskaart gezet; ze maakten furore op diverse Europese en wereldkampioenschappen en de Olympische Spelen. Bols en Kleine zetten zich als bestuurder en ambassadeur van de Stichting Kunstijsbaan Hoogeveen in om de ijsbaan in Hoogeveen mogelijk te maken.



Ook in het huidige schaatspeloton beschikt Hoogeveen over toppers: Ingmar Berga en Niek Deelstra rijgen hun successen aaneen.

De Hoogeveense ijsbaan

De kunstijsbaan in Hoogeveen wordt een moderne en innovatieve ijsbaan die de schaatssport voor iedereen in de wijde omgeving dichtbij brengt. De baan biedt alle ruimte aan breedtesport.

Volop mogelijkheden

De ijshal krijgt een 400-meter baan met een 30x60 binnenbaan voor bijvoorbeeld ijshockey, shorttrack, schoolschaatsen en aangepast sporten. De ijshal kan ook gebruikt worden door bijvoorbeeld de skeeler- en skatesport en incidenteel voor evenementen.

Innovatieve duurzaamheid in samenwerking

Duurzaam en energieneutraal; een moderne accommodatie die zeer toekomstbestendig is. De ijshal krijgt een uniek energieconcept: de ijsbaan op zich is energiezuinig en ook de omgeving wordt duurzamer door het slim benutten van restwarmte van de ijsbaan. Bij het plan hiervoor zijn Rendo en de Waterleiding Maatschappij Drenthe betrokken.



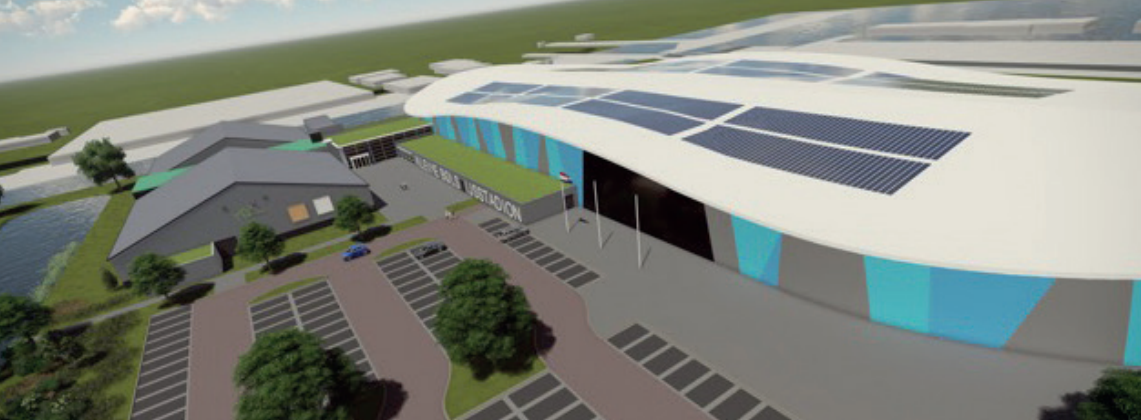

Maatschappelijk verantwoord

Maatschappelijk verantwoord ondernemen zorgt dat de ijsbaan meer van de samenleving wordt. Sociale werkvoorziening Alescon is bereid menskracht in te zetten bij werk voor de ijsbaan; variërend van beheer en onderhoud tot het uitbaten van de kantine. Alescon is de grootste werkgever in Hoogeveen, en onderscheidt zich met duurzaam ondernemen en de inzet van mensen met een afstand tot de arbeidsmarkt.

Crowdfunding

De kunstijsbaan in Hoogeveen is van de samenleving. Het initiatief voor de kunstijsbaan vindt veel steun. Dat blijkt ook uit de crowdfundingactie. Door middel van obligaties kunnen inwoners en ondernemers bijdragen aan de realisatie van de ijsbaan. Deze actie is een groot succes en de mogelijkheden om hierin bij te dragen staan open via **www.kunstijsbaanhoogeveen.nl**.

Bentinckspark

De geplande locatie voor de ijsbaan is op het Bentinckspark, midden in Hoogeveen, uitstekend bereikbaar en met voldoende parkeerplaatsen. Er is een uitstekende verbinding met het stadscentrum en het complex is goed bereikbaar vanaf de A28 en A37.

Het Bentinckspark is een aansprekende campus voor onderwijs en sport met een bovenregionale uitstraling. Een unieke plek voor scholieren, sporters en recreanten midden in Hoogeveen. Naast het overdekte zwembad De Dolfijn, korfbalvelden, hockeyvelden, een wielervedbaan en ruimte voor de paardensport is er een groot nieuw voetbalcomplex met 9,5 velden. Verder heeft het Bentinckspark een unieke atletiekbaan. De ijsbaan past volledig in het concept van het Bentinckspark; de ijsbaan en het park versterken elkaar. Alle mogelijkheden voor sporters, scholen en recreanten zijn in het Bentinckspark aanwezig.



Hoogeveen vult de leemte in de spreiding van ijsbanen in Noord- en Midden- Nederland prachtig op:

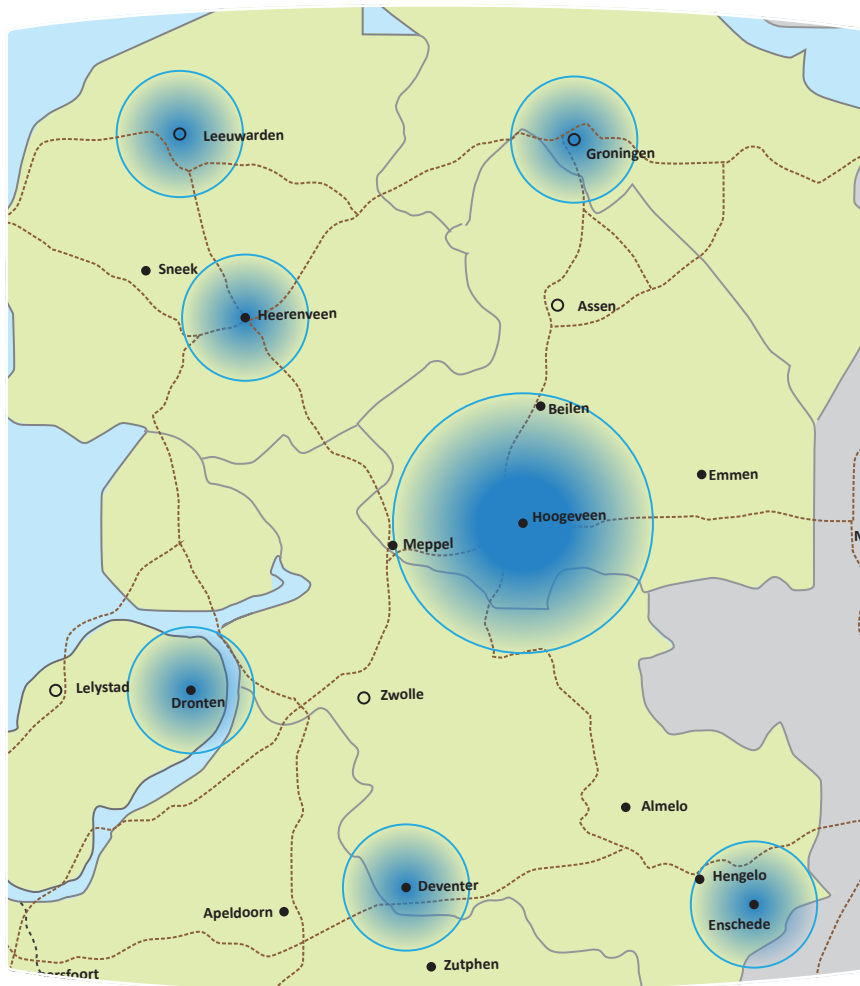

Hoogeveen Sportgemeente van 2015

De gemeente Hoogeveen heeft in september de titel 'Sportgemeente van het Jaar 2015' in de wacht gesleept. De prijs is een initiatief van de Vereniging Sport en Gemeenten.



Dankzij goed beleid en faciliteiten

De criteria waarop gemeenten beoordeeld worden, zijn het sportbeleid, sportaccommodaties en beschikbaar geld per inwoner. Hoogeveen scoorde op deze punten zo goed dat het, voor de derde keer inmiddels, genomineerd werd voor de prijs. Een uitstekende basis voor de vestiging van de ijsbaan dus!

Stichting Kunstijsbaan Hoogeveen

Contactpersoon

Gerard Fidom

Telefoon

06-21524732

E-mail

info@kunstijsbaanhoogeveen.nl

Internet

www.kunstijsbaanhoogeveen.nl

Artist impression

Gerry Meagher, Alynia-architecten

oktober 2015