

Informatie voor de raad

| | | |
|---------------------------|---|--------------------------|
| Onderwerp | - | Grondstoffenmonitor 2023 |
| Portefeuillehouder | - | A. Schuurman (wethouder) |
| Eenheid | - | Ruimtelijke Ontwikkeling |
| Contactpersoon | - | Rutger Uitentuis |
| Contactgegevens | - | r.uitentuis@dalfsen.nl |
| Openbaarheid | - | Openbaar |

Behandeld in collegevergadering van
Behandeling in raadsvergadering van

18 juni 2024
23 september 2024

Kernboodschap:

Het college van B&W stelt u voor kennis te nemen van de grondstoffenmonitor 2023 Dalfsen.

Toelichting:

De inzameling en verwerking van ons huishoudelijk afval wordt verzorgd door ROVA. Jaarlijks rapporteert ROVA de belangrijkste resultaten via de grondstoffenmonitor. De samenvatting is dat de afvalinzameling en hergebruik goed en efficiënt verloopt in onze gemeente. We hebben relatief weinig restafval en veel hergebruik. De bewoners zijn tevreden over de dienstverlening. De resultaten liggen in lijn met de gemeentelijke doelstellingen. Het is nog te vroeg om duidelijke effecten te zien van de afgelopen en lopende inwoneracties ter verbetering van de kwaliteit van grondstoffen.

Financiën:

nvt.

Communicatie:

Via een persbericht worden de belangrijkste resultaten gedeeld.

Vervolg:

Samen met ROVA worden acties georganiseerd om de hoeveelheid restafval te verminderen en hergebruik te verbeteren.

Bijlagen:

- grondstoffenmonitor 2023

Burgemeester en wethouders van de gemeente Dalfsen,

de burgemeester
drs. E. van Lente

de gemeentesecretaris
H.J. van der Woude

Monitor 2023



Milieu

- Inzamelprestaties
- Scheidingspercentage

Educatie

- Groentour
- Week van Mooi Schoon

Financieel

- Afvalstoffenheffing
- Eindafrekening

Service

- Aantal klachten
- Jaaroverzicht

Milieu

• Inzamelprestaties • Scheidingspercentage

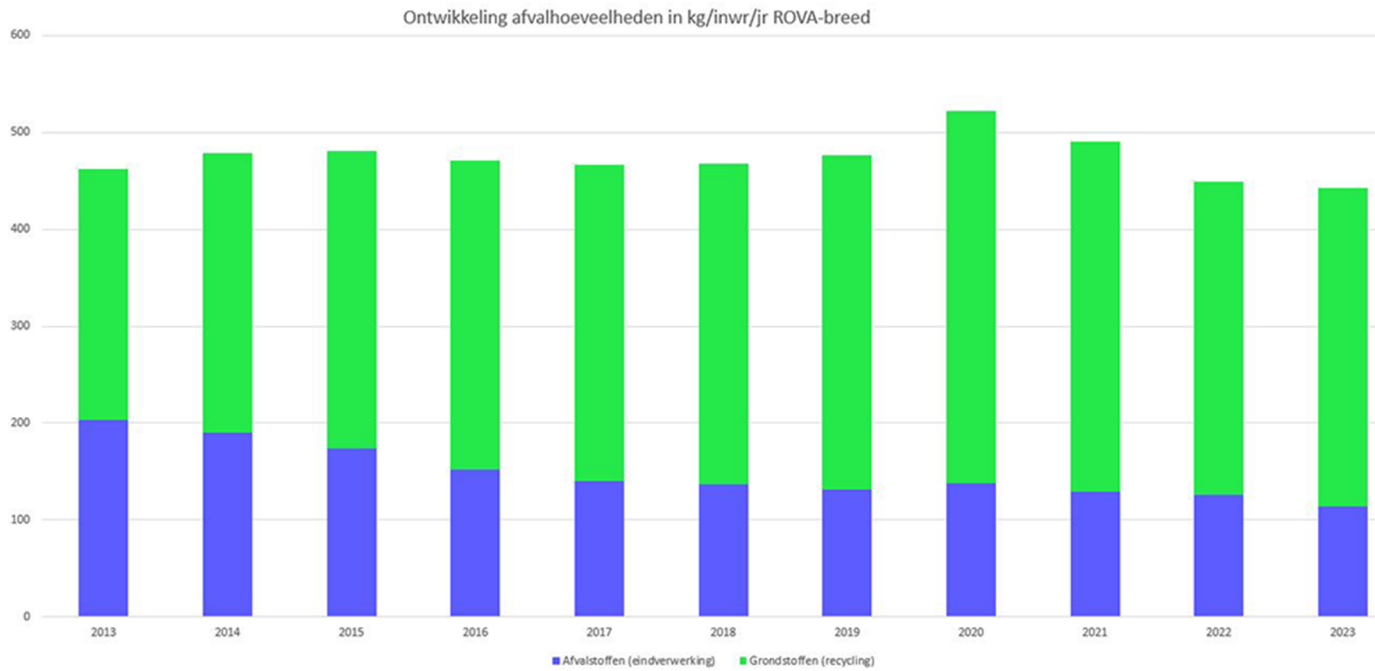

Ontwikkeling Afval en Grondstoffen ROVA-breed

Milieu

• Inzamelprestaties • Scheidingspercentage

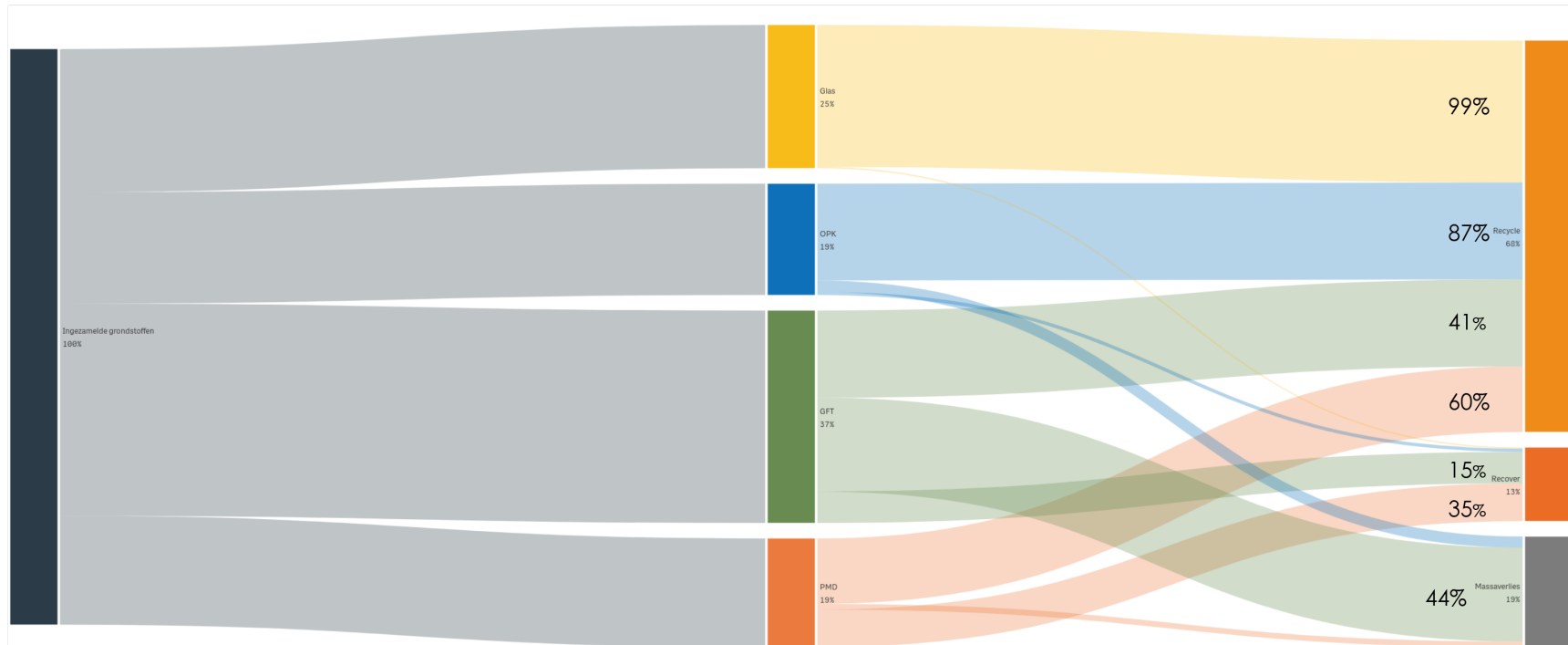

Circulaire Resultaten ROVA-breed gft, opk, pmd en glas

Milieu

• Inzamelprestaties • Scheidingspercentage

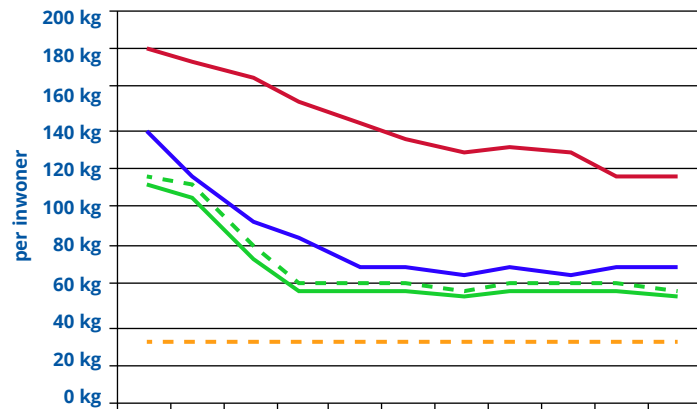

| | 2013 | 2014 | 2015 | 2016 | 2017 | 2018 | 2019 | 2020 | 2021 | 2022 | 2023 |
|---------------------------------|------|------|------|------|------|------|------|------|------|------|------|
| Dalfsen restafval | 110 | 105 | 74 | 57 | 57 | 56 | 54 | 59 | 57 | 58 | 55 |
| Landelijk gemiddelde sted.kl. 4 | 181 | 174 | 167 | 155 | 143 | 135 | 128 | 132 | 126 | 114 | 114 |
| ROVA Diftar gemiddeld | 140 | 117 | 93 | 83 | 71 | 68 | 64 | 68 | 67 | 71 | 69 |
| Dalfsen restafval + GHA | 116 | 112 | 80 | 62 | 62 | 62 | 58 | 62 | 61 | 61 | 58 |
| Doelstelling 2025 | 30 | 30 | 30 | 30 | 30 | 30 | 30 | 30 | 30 | 30 | 30 |

Inzamelprestatie restafval

De gemeente Dalfsen is in 2014 gestart met omgekeerd inzamelen fase 2. Dit heeft de afgelopen jaren geleid tot een forse daling in de hoeveelheid restafval. Vanaf 2016 heeft de hoeveelheid restafval zich gestabiliseerd. De hoeveelheid restafval was in 2023 55 kg per inwoner per jaar. Dit is een daling van 3 kg ten opzichte van vorig jaar.

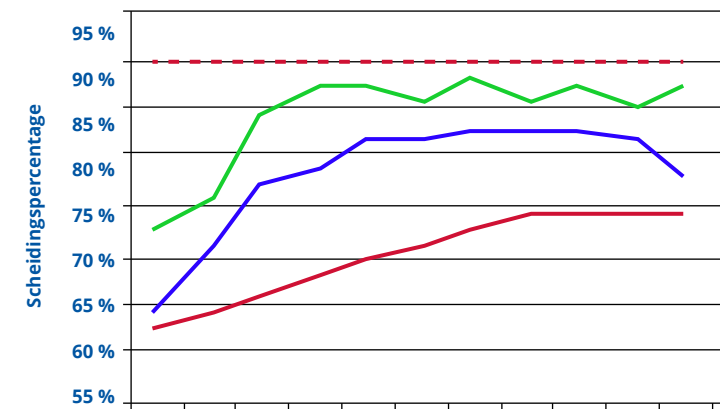

| | 2013 | 2014 | 2015 | 2016 | 2017 | 2018 | 2019 | 2020 | 2021 | 2022 | 2023 |
|---------------------------------|------|------|------|------|------|------|------|------|------|------|------|
| Dalfsen scheidingspercentage | 73 | 76 | 84 | 87 | 87 | 86 | 88 | 86 | 87 | 85 | 87 |
| Landelijk gemiddelde sted.kl. 4 | 63 | 64 | 66 | 68 | 70 | 71 | 73 | 74 | 74 | 74 | 74 |
| ROVA Diftar gemiddeld | 64 | 71 | 77 | 79 | 82 | 82 | 83 | 83 | 83 | 82 | 78 |
| Doelstelling 2025 | 90 | 90 | 90 | 90 | 90 | 90 | 90 | 90 | 90 | 90 | 90 |

Scheidingspercentage

Het scheidingspercentage van 87% in 2023 is een stijging van 2% ten opzichte van vorig jaar. De landelijke doelstelling van 75% is ruimschoots gehaald. Ook het scheidingspercentage is sinds 2016 gestabiliseerd.

Milieu

• Inzamelprestaties • Scheidingspercentage

Samenstelling restafval (kg per inwoner)

| | 2019 | 2020 | 2021 | 2022 | 2023 |
|-------------|------|------|------|------|------|
| Reststoffen | 16 | 16 | 17 | 23 | 22 |
| GF (excl.T) | 8 | 4 | 8 | 7 | 8 |
| T (excl.GF) | 1 | 5 | 0 | 2 | 1 |
| PMD | 3 | 3 | 4 | 4 | 4 |
| Glas | 2 | 1 | 2 | 1 | 2 |
| Textiel | 3 | 4 | 3 | 3 | 2 |
| Luiers | 7 | 10 | 8 | 8 | 9 |
| Papier | 7 | 6 | 8 | 2 | 1 |
| GHA | 7 | 9 | 7 | 8 | 6 |

Procentuele verdeling 2023

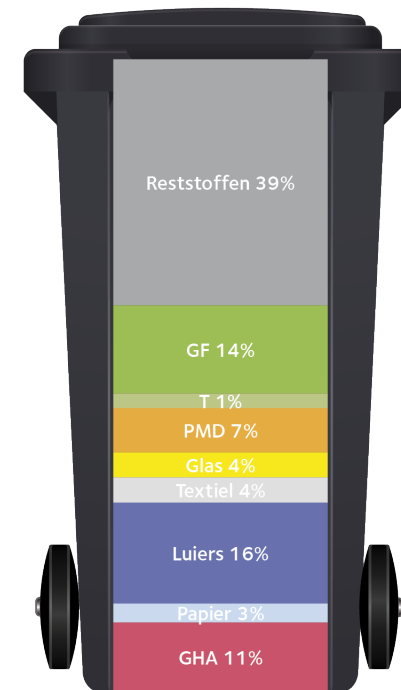

Sorteeranalyse restafval

Milieu

• Inzamelprestaties • Scheidingspercentage

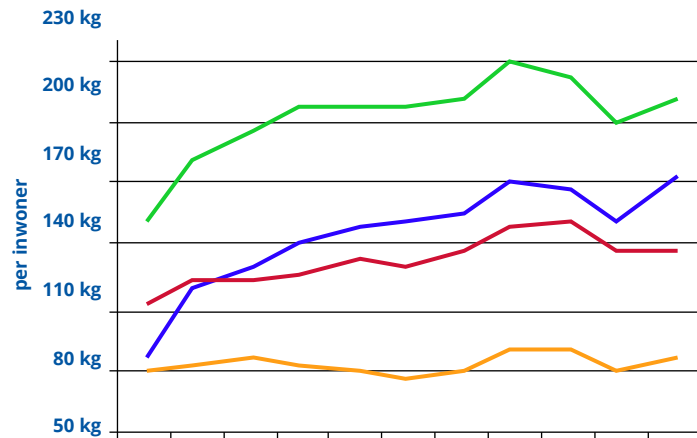

| | 2013 | 2014 | 2015 | 2016 | 2017 | 2018 | 2019 | 2020 | 2021 | 2022 | 2023 |
|-----------------------------|------|------|------|------|------|------|------|------|------|------|------|
| Dalfsen GFT | 154 | 182 | 197 | 206 | 208 | 207 | 212 | 228 | 222 | 199 | 210 |
| ROVA niet Diftar gemiddeld | 78 | 82 | 87 | 84 | 79 | 77 | 78 | 89 | 90 | 79 | 85 |
| ROVA Diftar gemiddeld | 87 | 120 | 131 | 141 | 150 | 151 | 156 | 169 | 167 | 152 | 176 |
| Stedelijkheidsklasse 4 en 5 | 111 | 122 | 123 | 128 | 134 | 132 | 139 | 149 | 152 | 138 | 138 |

Inzamelprestatie GFT

In 2023 is in Dalfsen gemiddeld 210 kg gft per inwoner gescheiden ingezameld. Dit is meer dan er gemiddeld vrijkomt in vergelijkbare gemeenten in het ROVA werkgebied (176 kg per inwoner). De gemeente Dalfsen is echter ook een 'groene' gemeente. Ten opzichte van 2022 is er 11 kg per inwoner meer ingezameld; vorig jaar was een relatief droge zomer met daardoor minder tuinafval.

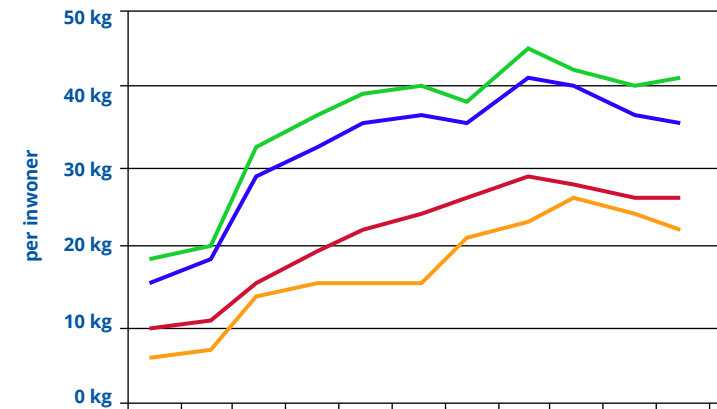

| | 2013 | 2014 | 2015 | 2016 | 2017 | 2018 | 2019 | 2020 | 2021 | 2022 | 2023 |
|-----------------------------|------|------|------|------|------|------|------|------|------|------|------|
| Dalfsen PMD | 18 | 20 | 33 | 37 | 39 | 40 | 38 | 45 | 42 | 40 | 41 |
| ROVA niet Diftar gemiddeld | 6 | 7 | 13 | 15 | 15 | 15 | 21 | 23 | 26 | 24 | 22 |
| ROVA Diftar gemiddeld | 15 | 18 | 29 | 33 | 36 | 37 | 36 | 41 | 40 | 37 | 36 |
| Stedelijkheidsklasse 4 en 5 | 10 | 11 | 15 | 19 | 22 | 24 | 26 | 29 | 28 | 26 | 26 |

Inzamelprestatie PMD

In 2022 is in Dalfsen gemiddeld 41 kg pmd per inwoner gescheiden ingezameld. Dit ligt 5 kg boven het ROVA-gemiddelde. Er zit nog slechts gemiddeld 4 kg pmd in het restafval. De kwaliteit van het ingezamelde pmd blijft een aandachtspunt.

Milieu

• Inzamelprestaties • Scheidingspercentage

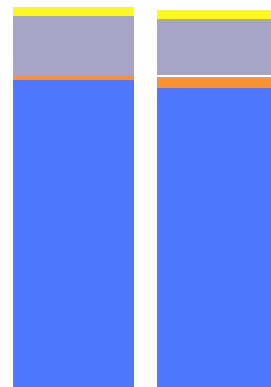



| | Dalfsen | gem. ROVA |
|---|---------|-----------|
|  Grondstof-en restafvalvoorziening | 81,7% | 79,7% |
|  Alleen restafvalvoorziening | 1,1% | 3% |
|  Alleen grondstofvoorziening | 15,3% | 15,2% |
|  Geen gebruik voorzieningen | 1,9% | 2,1% |

0-aanbieders

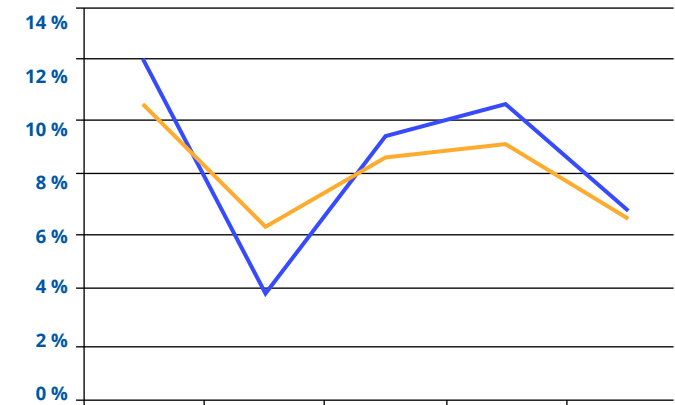
Het percentage huishoudens dat gedurende het kalenderjaar 2023 alleen grondstoffen heeft aangeboden is 15,3%. Dit is praktisch gelijk aan het ROVA-gemiddelde. De gemeente Dalfsen heeft via het traject nul-aanbieders meer inzicht verkregen waarom deze huishoudens geen restafval aanbieden.



| | 2019 | 2020 | 2021 | 2022 | 2023 |
|---|------|------|------|------|------|
|  Afkeur gemeente | 12,1 | 3,9 | 9,3 | 10,4 | 6,8 |
|  Gemiddelde afkeur | 10,4 | 6,1 | 8,6 | 9,2 | 6,4 |

Afkeur PMD overslaghal

De afkeur in 2023 is ROVA-breed (IJssel-Vecht gemeenten) met 2,8 procentpunt afgenomen terwijl er bij de gemeente Dalfsen een afname van 3,6 procentpunt is gerealiseerd. De kwaliteit grondstoffen, specifiek het pmd, behoeft structurele aandacht. Daarom wordt begin 2024 het traject Terugwinnaars in de gemeente Dalfsen uitgevoerd.

Milieu

• Inzamelprestaties • Scheidingspercentage

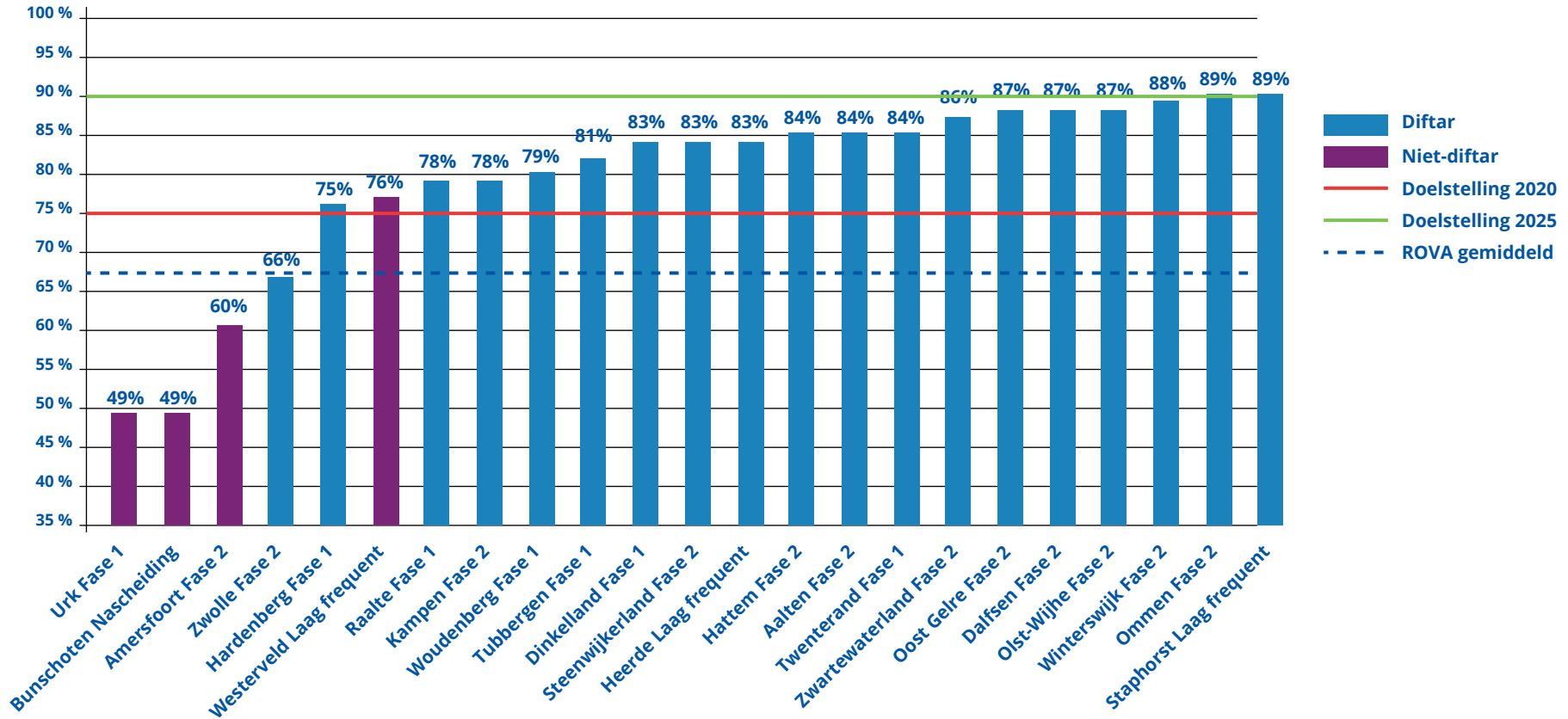

Scheidingspercentage

Financieel

• Afvalstoffenheffing • Eindafrekening

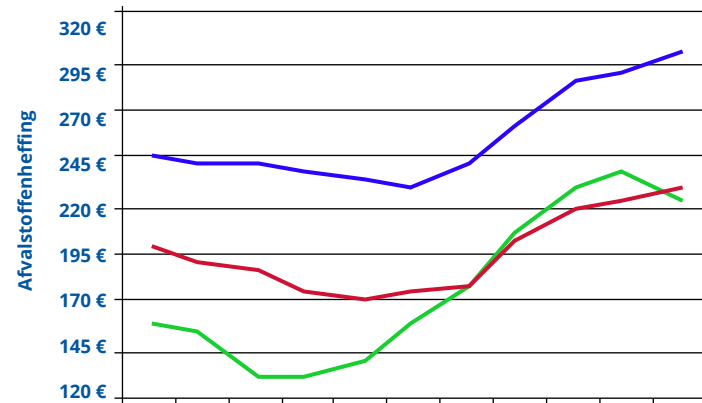

| | 2013 | 2014 | 2015 | 2016 | 2017 | 2018 | 2019 | 2020 | 2021 | 2022 | 2023 |
|---------------------|------|------|------|------|------|------|------|------|------|------|------|
| Dalfsen | 161 | 156 | 132 | 132 | 139 | 160 | 178 | 206 | 231 | 237 | 222 |
| ROVA gemiddeld | 197 | 189 | 186 | 174 | 170 | 175 | 181 | 202 | 220 | 224 | 229 |
| Landelijk gemiddeld | 246 | 242 | 242 | 239 | 235 | 232 | 244 | 263 | 287 | 291 | 303 |

Afvalstoffenheffing

De gemiddelde afvalstoffenheffing is in 2023 met € 15 gedaald naar gemiddeld € 222,- per huishouden. Dit terwijl het ROVA-gemiddelde ook in 2023 verder is gestegen. De heffing ligt daarmee weer onder het ROVA-gemiddelde, en € 81 onder het landelijk gemiddelde per huishouden. In de toekomst wordt een stijging verwacht door toenemende verwerkingskosten voor restafval én grondstoffen.

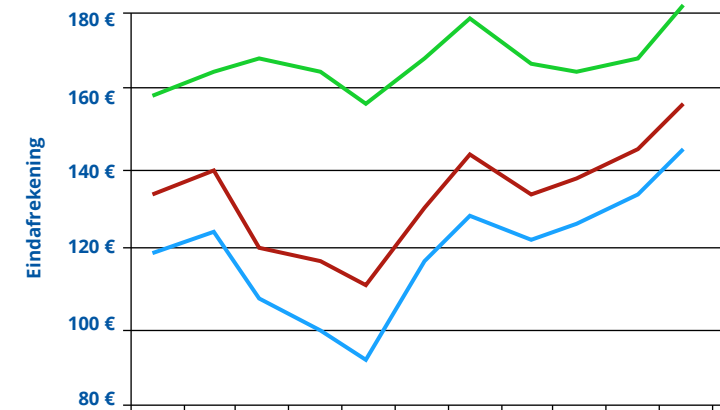

| | 2013 | 2014 | 2015 | 2016 | 2017 | 2018 | 2019 | 2020 | 2021 | 2022 | 2023 |
|---------------|------|------|------|------|------|------|------|------|------|------|------|
| Dalfsen | 158 | 164 | 169 | 165 | 156 | 169 | 178 | 167 | 164 | 168 | 182 |
| incl Nedvang | 134 | 140 | 121 | 117 | 111 | 130 | 144 | 134 | 137 | 145 | 156 |
| incl Dividend | 119 | 125 | 106 | 99 | 92 | 116 | 129 | 122 | 127 | 133 | 145 |

Eindafrekening

In de grafiek is weergegeven hoeveel lager de kosten zouden zijn, indien rekening gehouden wordt met de vergoedingen van Nedvang (pmd, glas en opk) en het uitgekeerde dividend.

Educatie

• Groentour • Week van Mooi Schoon



| Aantal Groentours | 2023 |
|-------------------|------|
| 6 | 150 |

Aantal scholieren die met de ROVA-Groenbus zijn opgehaald



| Aantal scholen | Aantal deelnemers |
|----------------|-------------------|
| 6 | 386 |

Aantal deelnemende scholieren aan de Week van Mooi Schoon

Service

• Aantal klachten • Jaaroverzicht

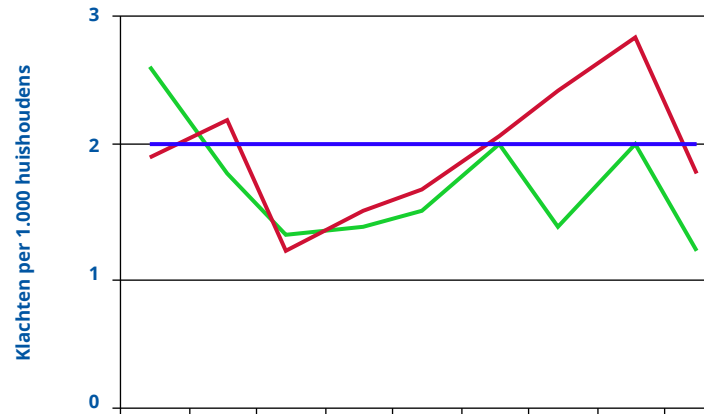

| | 2015 | 2016 | 2017 | 2018 | 2019 | 2020 | 2021 | 2022 | 2023 |
|------------------------|------|------|------|------|------|------|------|------|------|
| Dalfsen | 2,6 | 1,8 | 1,3 | 1,4 | 1,5 | 2,0 | 1,4 | 2,0 | 1,2 |
| ROVA Regio IJsselvecht | 1,9 | 2,2 | 1,2 | 1,5 | 1,7 | 2,1 | 2,4 | 2,8 | 1,8 |
| Streefwaarde | 2 | 2 | 2 | 2 | 2 | 2 | 2 | 2 | 2 |

Aantal klachten

Het gemiddelde aantal klachten ligt in gemeente Dalfsen onder de streefwaarde. De inwoners zijn over het algemeen tevreden met de dienstverlening van ROVA.

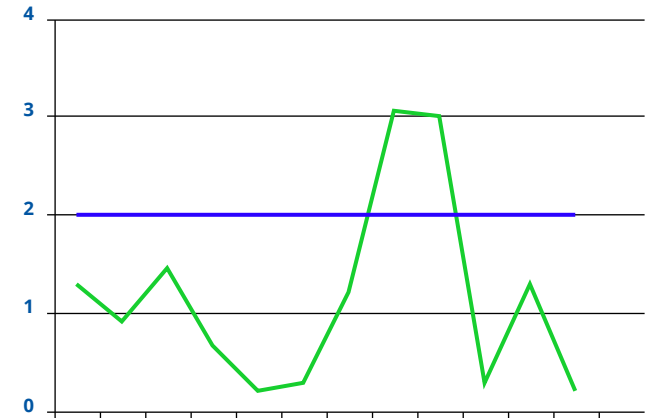

| | Jan | Feb | Mrt | Apr | Mei | Jun | Jul | Aug | Sep | Okt | Nov | Dec |
|--------------|-----|-----|-----|-----|-----|-----|-----|-----|-----|-----|-----|-----|
| Dalfsen | 1,3 | 0,9 | 1,5 | 0,7 | 0,2 | 0,3 | 1,2 | 3,1 | 3,0 | 0,3 | 1,3 | 0,2 |
| Streefwaarde | 2 | 2 | 2 | 2 | 2 | 2 | 2 | 2 | 2 | 2 | 2 | 2 |

Jaaroverzicht

In dit overzicht wordt het gemiddelde aantal klachten per 1000 inwoners per maand weergegeven.

Service

• Aantal klachten • Jaaroverzicht

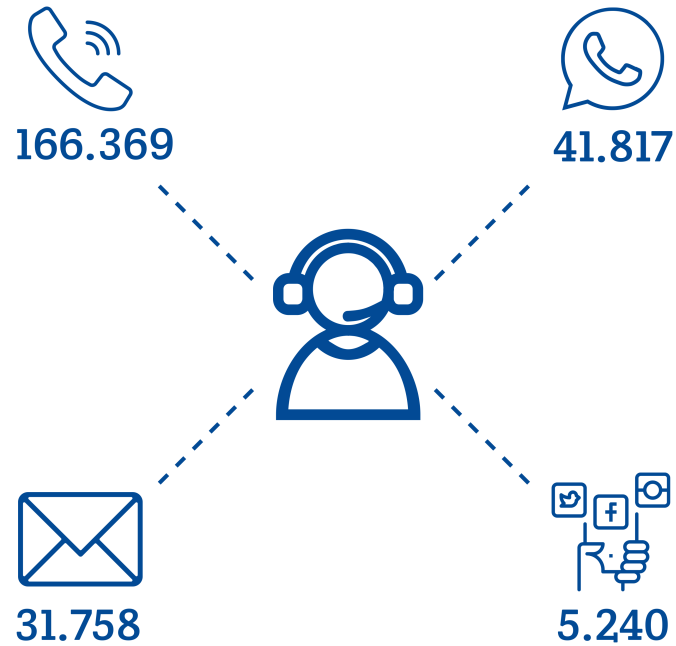

KCC statistieken ROVA-breed