

Uitbreiding rijpingsgebouw Bel Leerdammer

De capaciteit van het rijpingsgebouw wordt door Bel Leerdammer uitgebreid. Verwachting is dat het gebouw eind 2018 operationeel is. De buurt is hierover in 2017 door Bel Leerdammer geïnformeerd.

Het blauw gearceerde deel betreft de uitbreiding van het rijpingsgebouw. Onderstaande 3d tekeningen tonen een duidelijk beeld van de uitbreiding bij Bel Leerdammer.



3D Presentatie

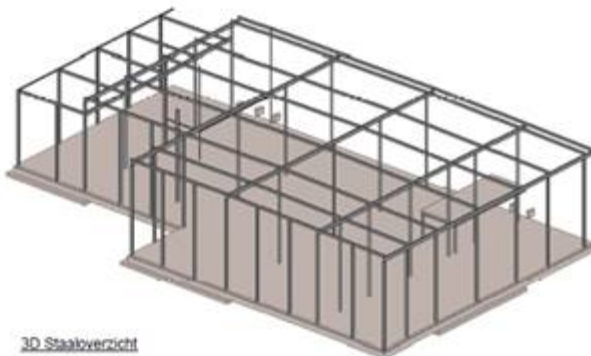
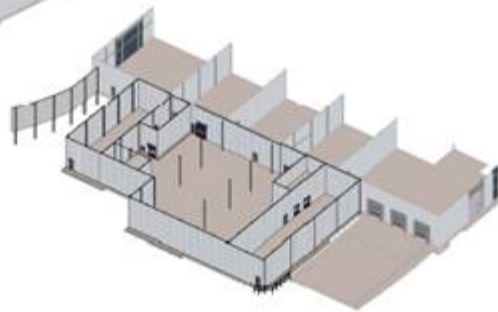

3D Staaloverzicht

FEENSTRA
adviseurs

OP. NO.	OP. A 2016/2017	WVW. 1.001.1.002
OP. SO.		WVW. 2017.2017
		WVW. 02
PROJ.	BEL Leerdammer Dalfsen Uitbreidingsplannen LIFT 1	PROJ. NO.
		7017046
DOEL.	3D impressie Aanvraag omgevingsvergunning	DOEL. NO.
		DO-106