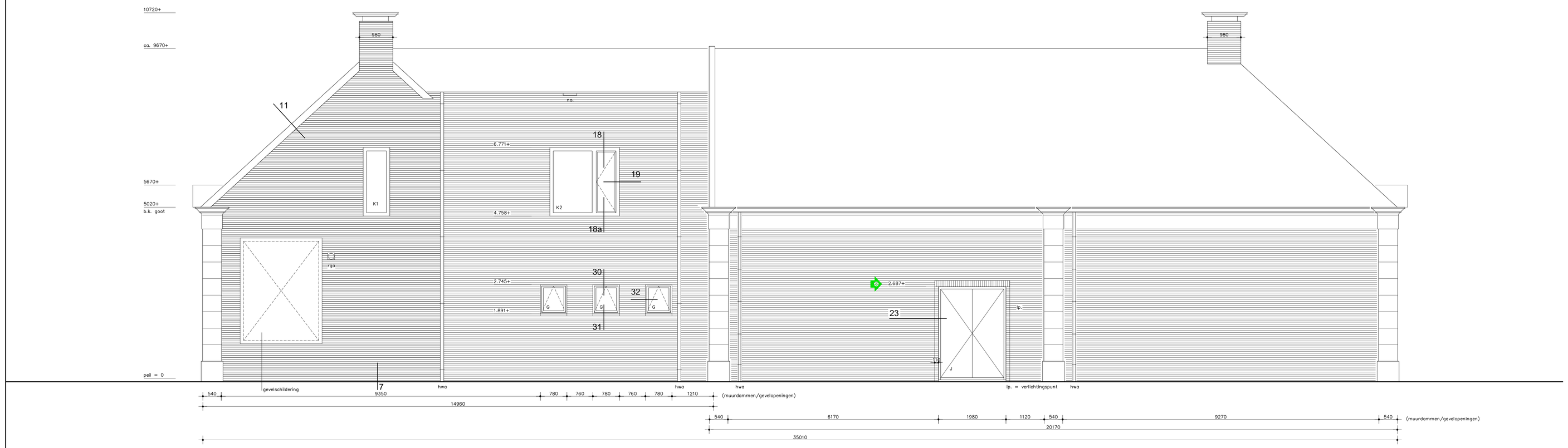

Noordwestgevel

no. = noodoverstorten volgens opgave constructeur

uitgangspunt nieuwe gevels:
koppenmaat: 110 mm
lagenmaat: 61 mm

Zuidoostgevel Cichoreifabriek

Algemeen

- alle beton-, hout- en staalconstructies alsmede wapening volgens berekening van de constructeur
- alle constructie-onderdelen stormvast verankeren d.m.v. ankers en bouwconstructies
- alle staalconstructie-onderdelen welke in aanraking komen met de buitenlucht thermisch verzinken volgens NEN 1275 -EN- ISO 1461
- alle materialen leveren en monteren/verwerken volgens KOMO-keurmerk
- isolatiewaardes volgens NEN 1068
- luchtverversing volgens NEN 1087 beweegbare delen en ventilatieroosters zoals aangegeven op de gevelstekening
- hang- en sluitwerk volgens Politiekeurmerk Veilig Wonen
- hwa zichtwerk in zink volgens BRL 2044 + W-04
- verborgen afvoer van PVC volgens NEN 3215 + W04 en NTR 3216-03
- muisdichte kruipruimteventilatieroosters aanbrengen

Renvooi

- gevelmetselwerk
- kalkzandsteen
- lichte scheidingswand
- geïsoleerde voorzetwand
- wand voorzien van tegels
- vlizotrap
- kruipluik 600x800 geïsoleerd en luchtdicht
- 900 houten kozijnen (dagmaat)
- mv meterkast
- kga kookgasafvoer
- rga rookgasafvoer
- mv opstelplaats mechanische ventilatie
- cv opstelplaats cv-installatie
- wtw opstelplaats wtw-unit
- $ deur te openen zonder gebruik te maken van losse voorwerpen
- 56 schuimblusser, inhoud dls is aangegeven (liter)
- inwendig electrisch verlichte transparante nooduitgangaanduiding w.v. pictogram. (e.e.a. volgens NEN 10598-2)
- BM brandmeldinstallatie volgens NEN 2535 (doormelding naar PAC) e.e.a. volgens PVE
- NV ruimte waarin electrische noodverlichting is aangebracht (volgens NEN 1010), lichtsterkte min. 1 Lux op vloerniveau

staalconstructie:
hoofddraagconstructie begane grond brandwerend bekleden
hoofddraagconstructie verdieping brandwerend bekleden

0 Materialen en kleuren (voorgevel)

metselwerk gevel	baksteen	Niagara Falls VZ7559IF (kruisverband)
voegwerk	3 mm terugliggend, geborsteld cementvoeg	lichtgrijs donkergrijs
plint + plint (hoek)penanten	stucwerk	grijs
fries, sierlatelen (boven kozijnen), raamdorpels	beton	wit
cementblokken (hoeken)	pleisterwerk	wit
hellend dak	keramische pannen	oranjerood
goten	houten betimmering	wit
hwa's	zink	naturel
kozijnen, deuren en ramen (excl fries) :		
kozijnen	hout	wit
deuren (luiken)	hout	donkerbruin
ramen	hout	donkergrijs
onderdorpel merk A	Belgisch hardsteen	naturel
onderdorpel merk C/C'	DTS	naturel (zwart)
kozijnen fries :		
kozijnen	aluminium	licht brons geanodiseerd (C31)

Materialen en kleuren (overig)

kozijnen, deuren en ramen noordoostgevel + merken G.		
kozijnen	aluminium	licht brons geanodiseerd (C31)
deuren en ramen	aluminium	licht brons geanodiseerd (C31)
kozijnen merk H. en J. :		
kozijnen	hout	wit
kozijnen en ramen noordwestgevel (merk K1. en K2.) :		
kozijnen	staal	thermisch verzinkt
ramen	staal	thermisch verzinkt
hellend dak	keramische pannen	oranjerood
goten	houten betimmering	wit
hwa's	zink	naturel
beglazingsprofielen daklicht (incl. klikl)ist)	aluminium	licht brons geanodiseerd (C31)

Kadastrale en adresgegevens

kadastraal bekend:		plaatselijk bekend:	(Theater)	plaatselijk bekend:	(Restaurant)
gemeente:	Dalfsen	gemeente:	Dalfsen	gemeente:	Dalfsen
sectie:	K	adres:	Vechtoever 21	adres:	Koninginneplein 2
nummer:	9988	postcode + plaats:	... .. Dalfsen	postcode + plaats:	7721 LS Dalfsen

opdrachtgever
Ontwikkelingscombinatie Waterfront Dalfsen BV Ringwade 4 3439LM Nieuwegein

project
Herbouw Cichoreifabriek te Dalfsen

onderwerp
Uitvoering : Gevels Cichoreifabriek

getekend	formaat	schaal	datum
ad	1189 x 841 mm	1:50	08-12-2015
a 05-01-2016 ad	c 18-01-2016 ad	e	g
b 14-01-2016 se	d 01-02-2016 ad	f	h
projectnummer	**blad**	**status**	
AI14056	**W-14**	**definitief**	maatvoering ed. bestaand in het werk te controleren

Bureau B+O Architecten B.V.
Gasfabriek: Gasgracht 3, 7941 KG Meppel NL
Postbus 246, 7940 AG Meppel NL tel. 0522 246425 fax 0522 241355
e-mail info@bureaubeno.nl website www.bureaubeno.nl

Landschap
Stedenbouw
Architectuur
Interieur

B+O