

Legenda

-  grasland/weiland
-  moestuin
-  inrit brievenbus + voordeur
-  bestaande beukenheg
-  nieuw aan te planten beukenheg
-  bestaande bomen/bomenrij
-  afrastering 75 cm hoog.
-  boom- en struikgroep.
- els en lijsterbes.
-  struweelhaag
-  boomgaard hoogstamfruit, inheemse
appel-, & peersoorten aantal: 9
- Luster elstar & Schone van Boskoop
- Wilde peer
-  akkerrand inheems bloemenmengsel
-  meidoornhaag
-  ooievaarsnest
-  leilindes, aantal: 4
-  verlichting erf
-  borders met bescheiden efbepanting

Schaal
20 m

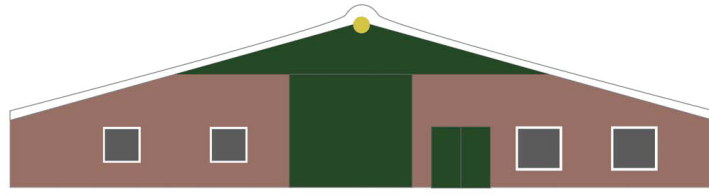

Vooranzicht schuur met topgevel

Bijlage 15 Erfinrichtingsplan Westeinde 19A

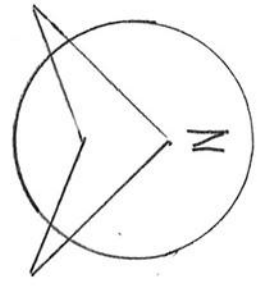

A woonhuis + Garage
 B Tuin huis
 C Carport
 D Schuur
 E Parkeerplaats
 F Inrit uit Rit
 G Inrit met Rit
 H Groente tuin

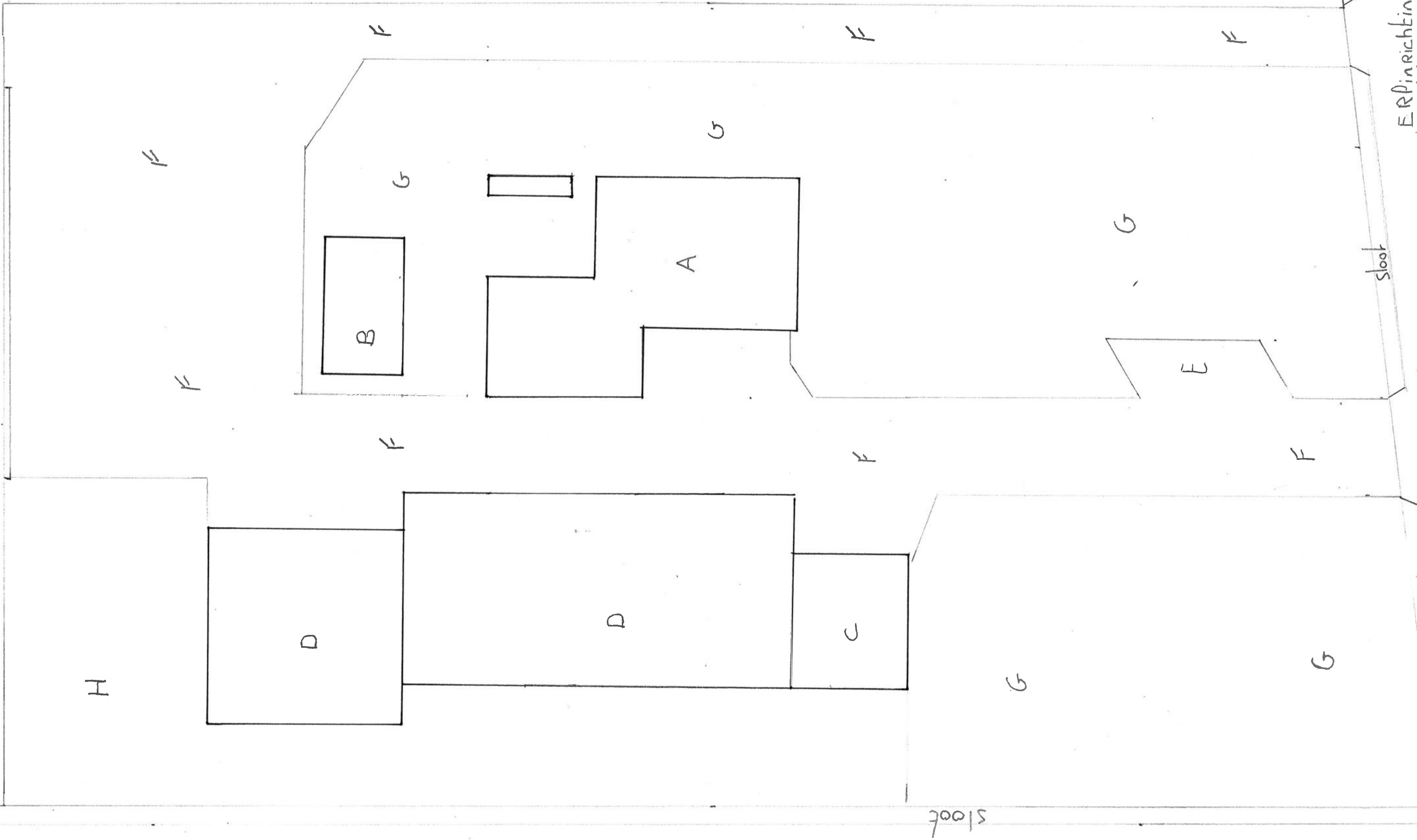

ERP inrichtingsplan
 westende 19A
 7711 CH Nieuwleusen
 Schaal 1:50

Bijlage 16 Erfinrichtingsplan Oosterhulst 31

Legenda

1. Bestaande woning
2. Bestaande schuur
3. Bestaande inrit behouden
4. Keren en parkeren
5. Bestaande beukenhagen
6. Bestaande groentetuin
7. Bestaande zomereiken behouden
8. Bestaande fruitbomen (twee van de vier behouden)
9. Nieuw aan te planten hoogstamfruitbomen
5 stuks - aanplantmaat 10-12 HO
Vrije soortkeuze
10. Bestaande berk behouden
11. Bestaande walnoot behouden
12. Bestaande paddock
13. Bestaande rijbak
14. Weiland
15. Zwarte Elzen (beheren als hakhout)
Eindbeeld transparante bomenrij
16. Bestaande gemengde wilde haag
17. Bestaande knotplatanen



Bijlage 17 Erfinrichtingsplan Lemelerveldseweg 105

DSN01U 00008G0000

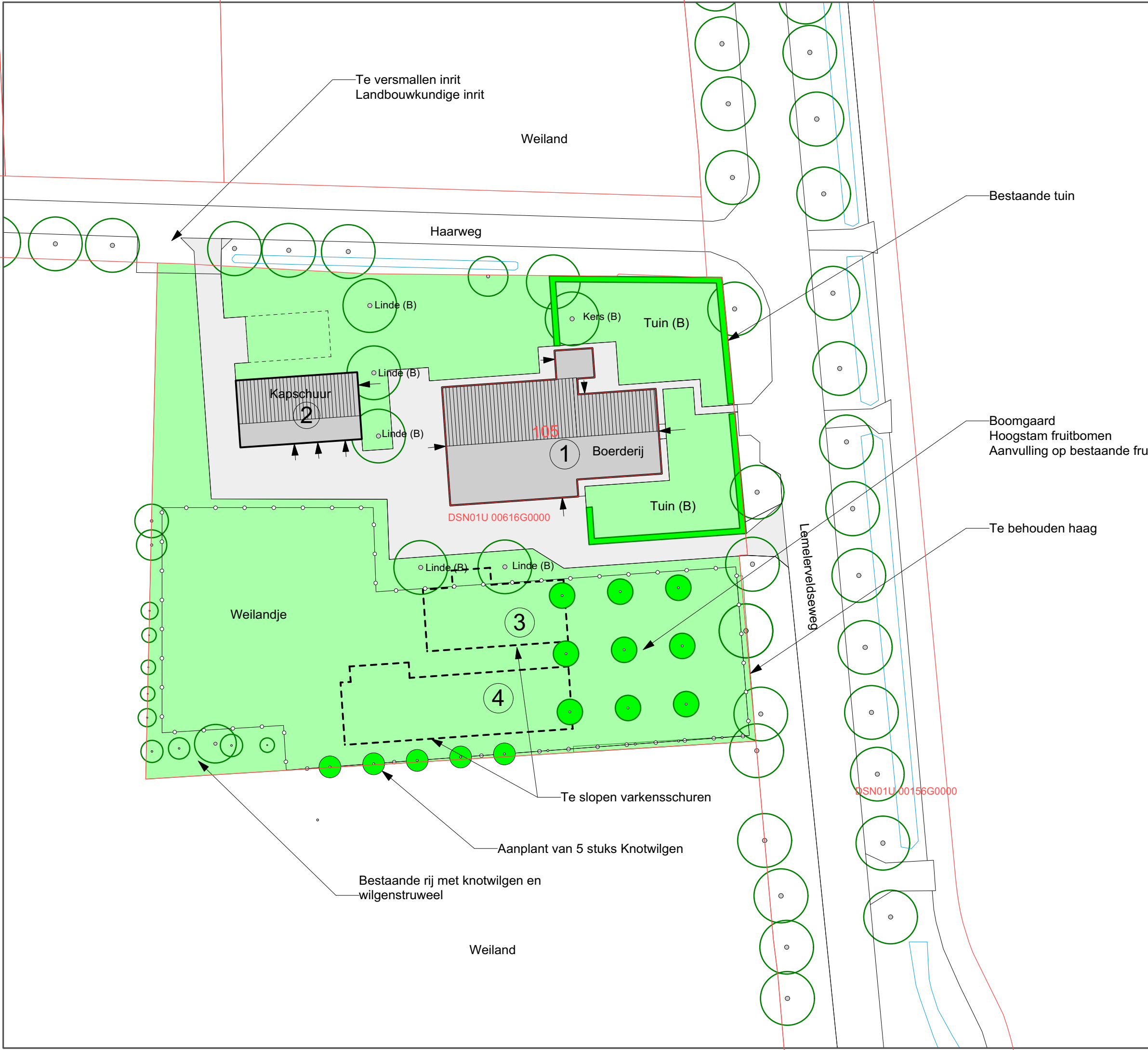

Erfinrichtingsplan

Lemelerveldseweg 105
8125 DE Lemerlerveld

De Haarhoeve

GreenAdviesbureau
H.A. ten Have
Harry ten Have
Tuin- en Landschapsadviseur

Spaarnjaardijk 53
7433 PW SCHALKHAAR
Tel: 0570 532 000
Fax: 0570 532 455
Mobiel: 0651 346 628

E-Mail: info@harrytenhave.nl
Internet: www.harrytenhave.nl

Titel Erfransformatie Lemelerveldseweg 102 Lemelerveld		
Tekening nummer 2018105	Getekend door HTH	Datum 20/08/2018
Bestandsnaam Schaal 1:500 A3 formaat		

Bijlage 18 Erfinrichtingsplan Hagenweg 34

Y. 227

- 1 Woonhuis.
- 2 Kap schuur 10x13 m.
- 3 Veranda 4x8 m.
- 4 Fruitbomen laag stam.
- 5 Beukenhaag.
- 6 Bestrating grijs.
- 7 Gazon.
- 8 Toegangshek - eiken. Robuust.



Bouwbuuro
 Wim Verweij
 Zuthemerweg 28
 8055 PJ Laag-Zuthem
 tel.: 0529 - 49 76 74
 fax: 0529 - 49 73 70

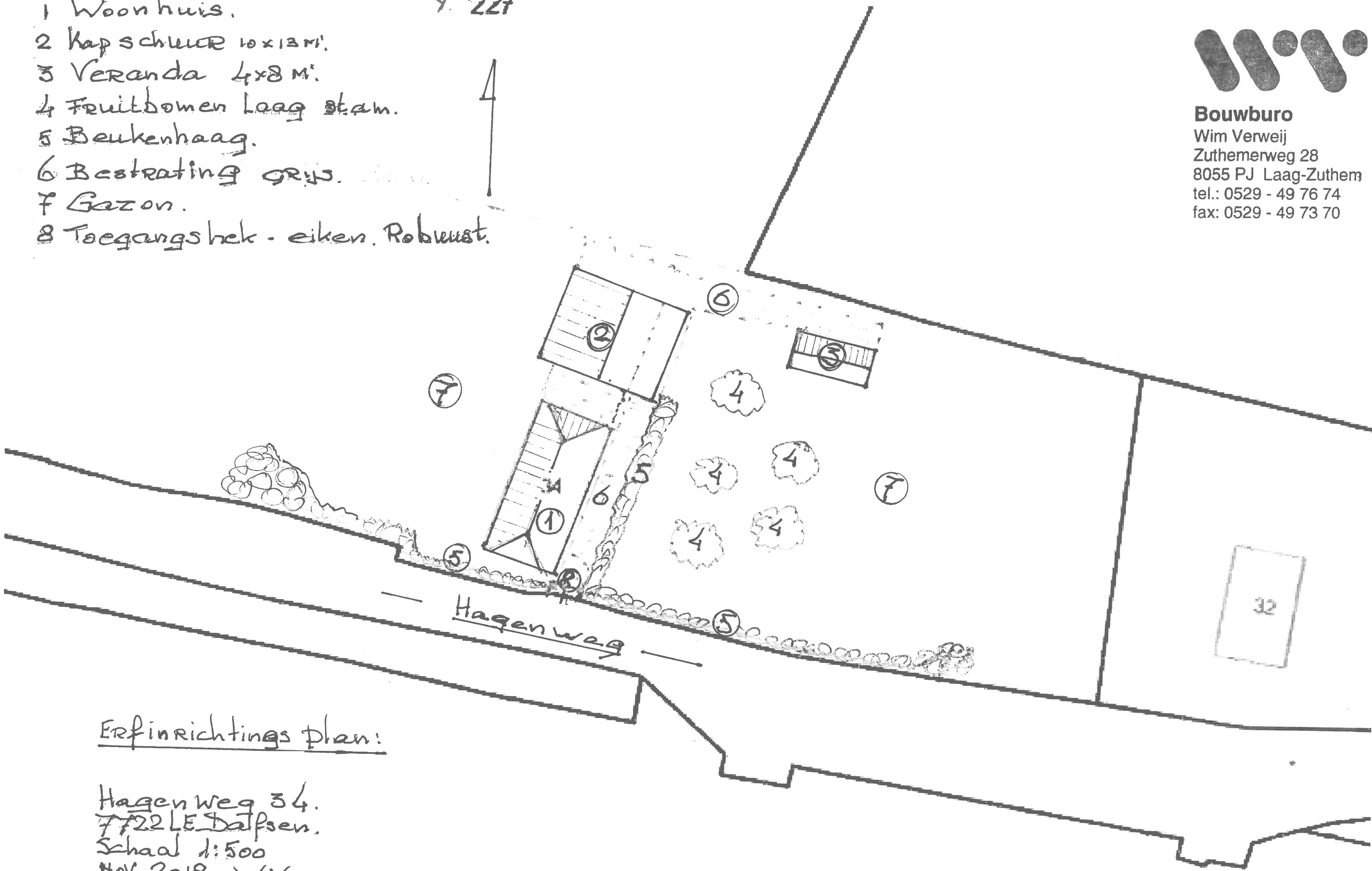

Erfinrichtings plan:

Hagenweg 34.
 7722 LE Dalpsen.
 Schaal 1:500
 Nov. 2018. w.v.

Bijlage 19 Erfinrichtingsplan Dalsholterweg 7

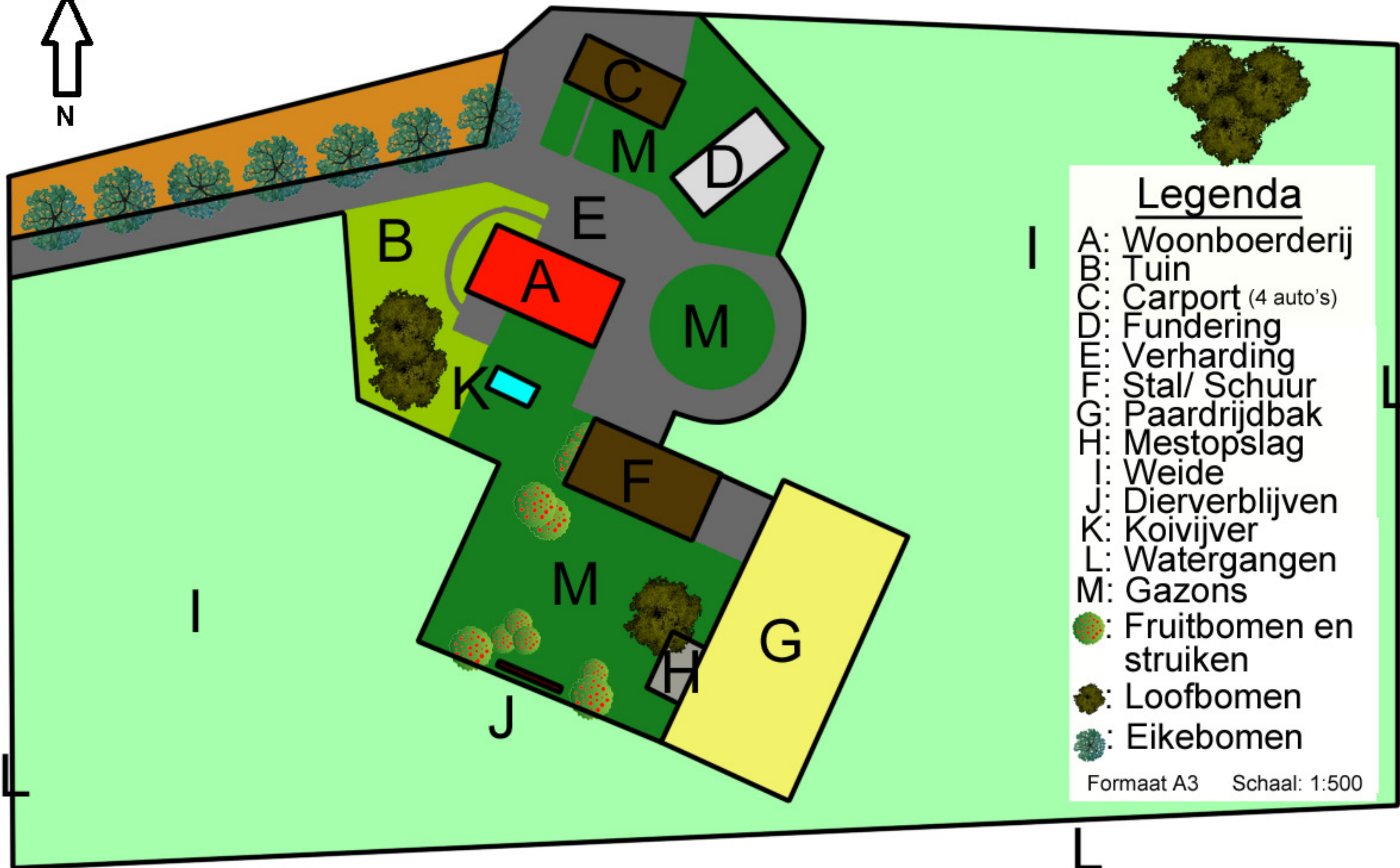
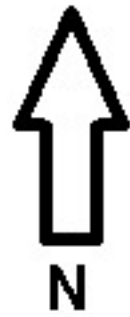

Legenda

- A: Woonboerderij
- B: Tuin
- C: Carport (4 auto's)
- D: Fundering
- E: Verharding
- F: Stal/ Schuur
- G: Paardrijdbak
- H: Mestopslag
- I: Weide
- J: Dierverblijven
- K: Koivijver
- L: Watergangen
- M: Gazons
-  Fruitbomen en struiken
-  Loofbomen
-  Eikebomen

Formaat A3 Schaal: 1:500

Bijlage 20 Erfinrichtingsplan Hoevenweg 23

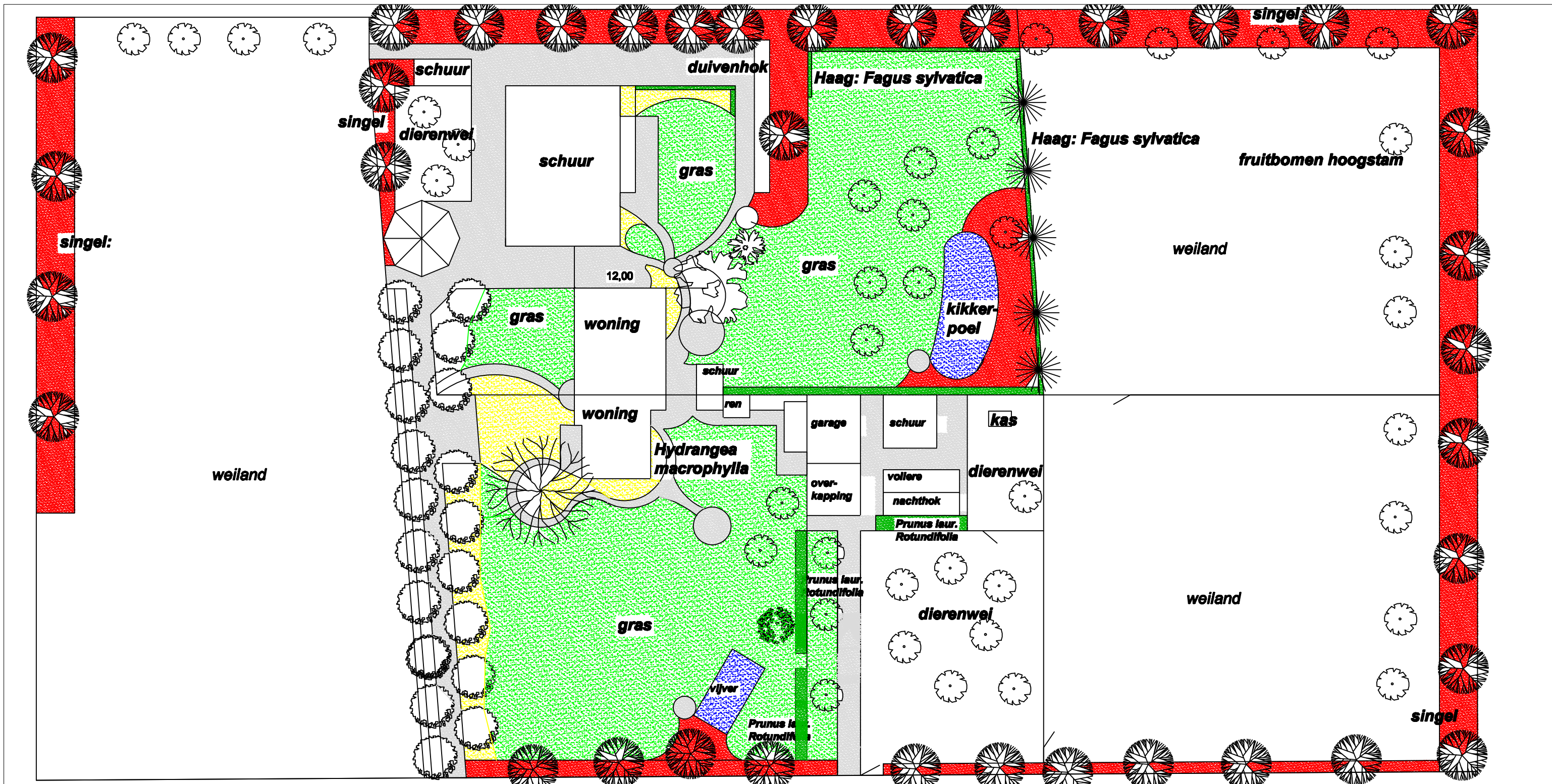

- Legenda:**
- | | | | | | | | | |
|--|--|-----------------------------|---------------------------|---|--|--------------|--|-----------------------------------|
| | singelbeplanting: <i>Acer campestre</i> | <i>Corullus avellana</i> | | <i>Fagus sylvatica</i> | | water | | sierheesters vaste-planten |
| | <i>Populus alba</i> | <i>Amelanchier lamarkii</i> | | <i>Fruitbomen: Malus / Pyrus hoogstam</i> | | gazon | | |
| | <i>Ligustrum vulgare</i> | <i>Prunus padus</i> | <i>Corylus alba</i> | | | | | |
| | <i>Sambucus nigra</i> | <i>Ainus glutinosa</i> | <i>Euonymus europaeus</i> | | | | | |
| | <i>Betula pendula</i> | <i>Quercus robur</i> | | <i>Magnolia soulangeana</i> | | | | <i>Salix alba</i> |
| | <i>Viburnum opulus</i> | | | | | | | <i>Juglans regia</i> |

Opdracht: inrichting erfbeplanting (inventarisatie)
 Adres: Hoevenweg 23 / 23A Dalfsen

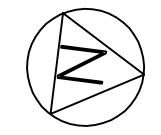

schaal: 1-500

Bijlage 21 Erfinrichtingsplan Vlierhoekweg 4

Legenda

- 1. Bestaande woning
- 2. Bestaande schuur
- 3. Reeds gesloopte stal
- 4. Bestaande dierenweide
- 5. Bestaande tuin
- 6. Bestaande inrit
- 7. Werkerf
- 8. Aanplant hoogstamfruitbomen
Aanplantmaat 10-12 HO
9 stuks, vrije keus in soorten (oude rassen worden aanbevolen)
- 9. Aanplant Walnoot - Juglans regia
Aanplantmaat 14-16
Solitair
- 10. Aanplant Hollandse Linde - Tilia europaea
Aanplantmaat 14-16
Solitari
- 11. Bestaande wegbeplanting



Project 1669
bestand 1669-eip-l-vwx
datum 19 nov 2018
door herbert
formaat a3
schaal 1 : 500
tekeningno 1 (3)
versie 1.0

Bijlage 22 Erfinrichtingsplan Markeweg 5

RUIMTELIJK KWALITEITSPLAN Hessum, Markeweg, Gjaltema

Luchtfoto projectlocatie | formaat A3 | schaal 1:1000 | 20 - 11 - 2018



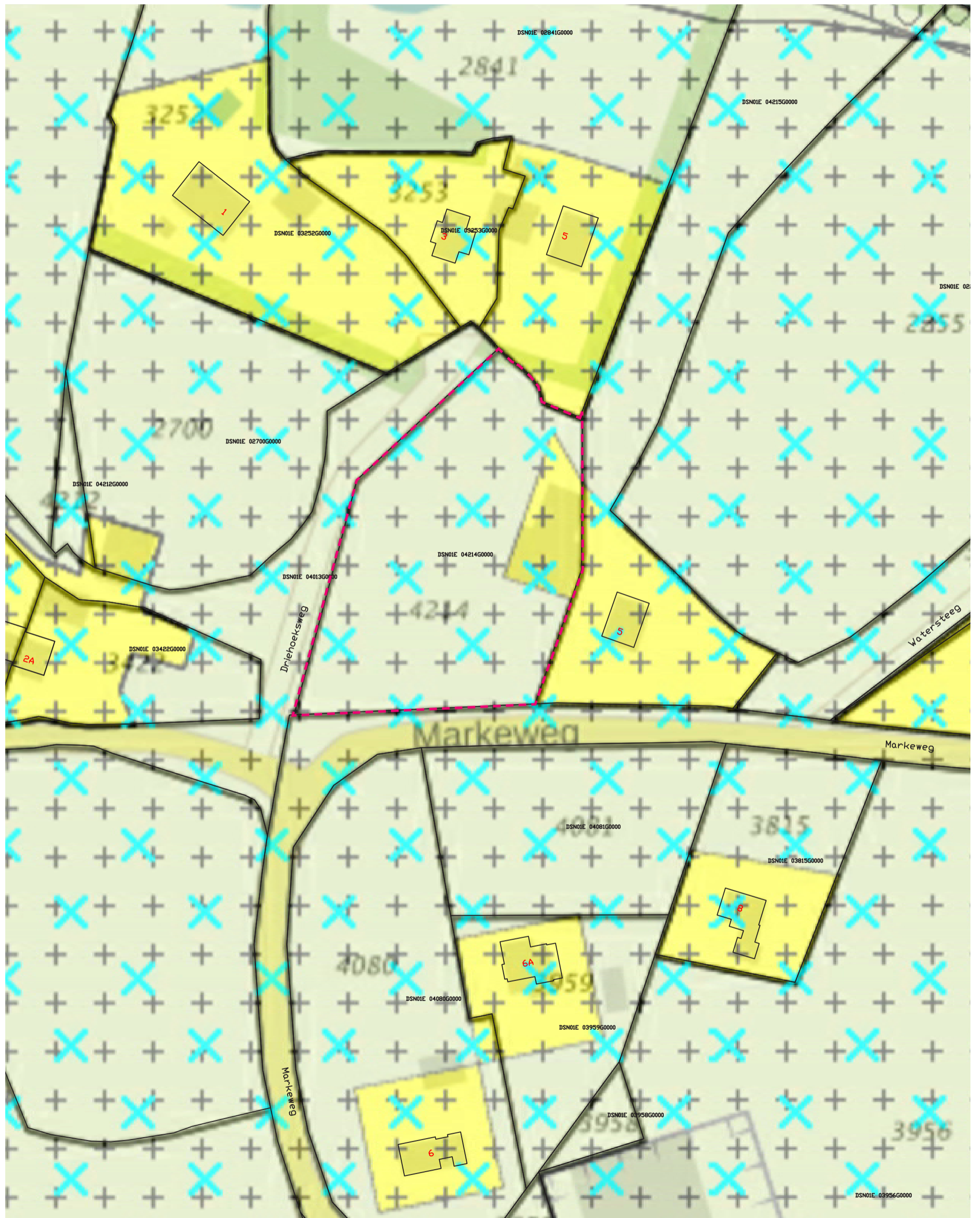

RUIMTELIJK KWALITEITSPLAN Hessum, Markeweg, Gjaltema

Hoogtekaart | formaat A3 | schaal 1:1000 | 20 - 11 - 2018



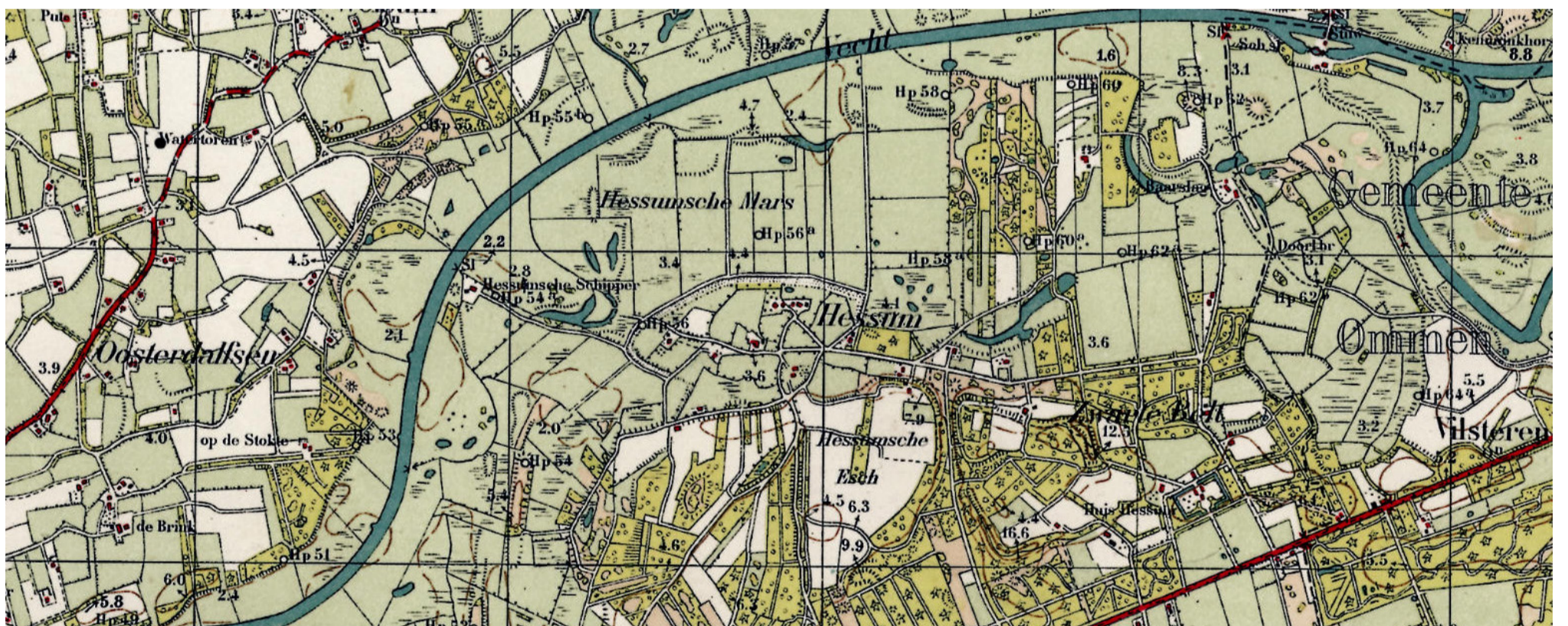
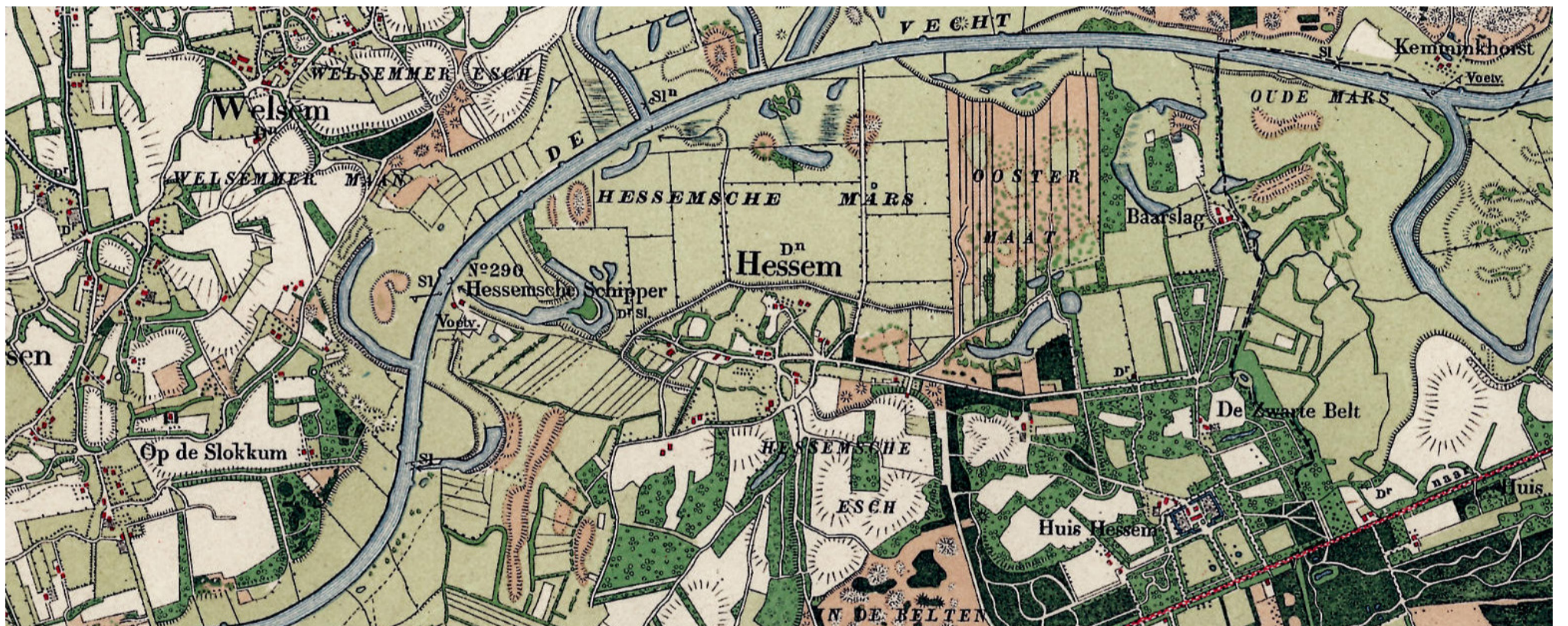
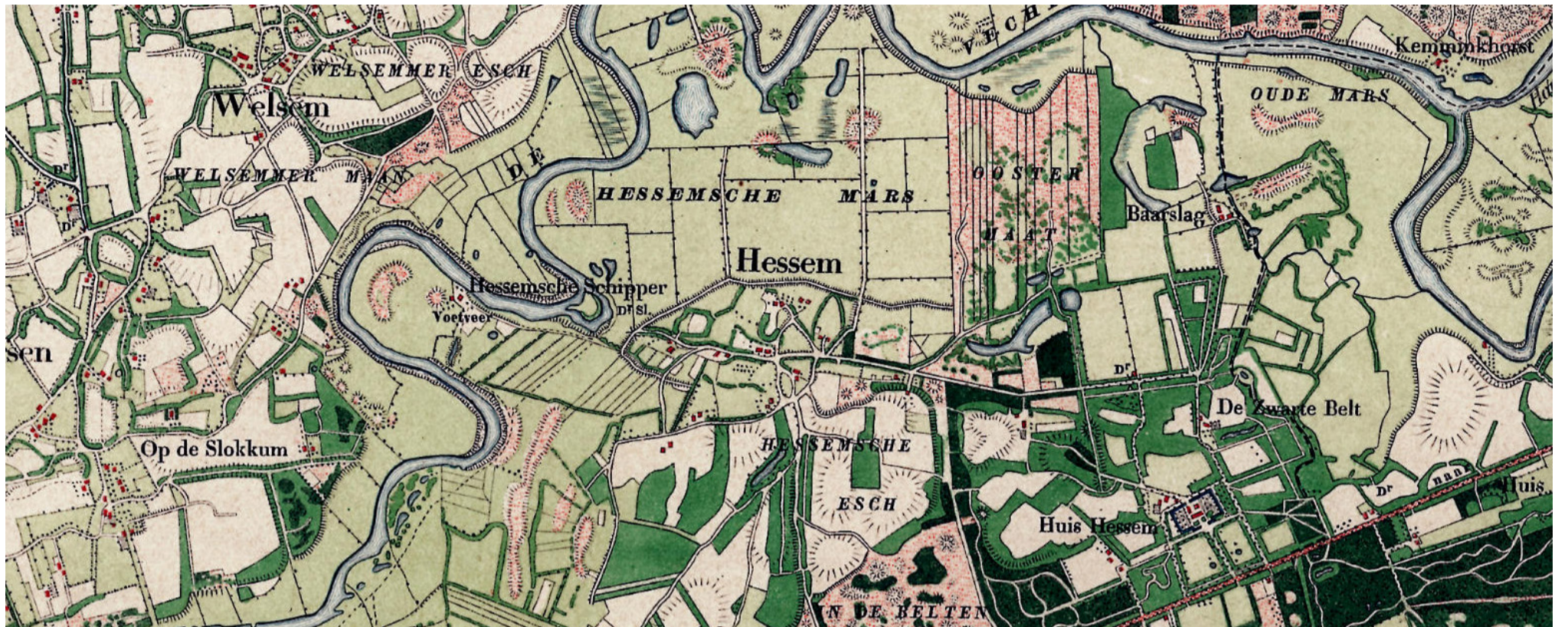

RUIMTELIJK KWALITEITSPLAN Hessum, Markeweg, Gjaltema

Historische transformatie tweede helft 20e eeuw | formaat A3 | schaalloos | 20 - 11 - 2018

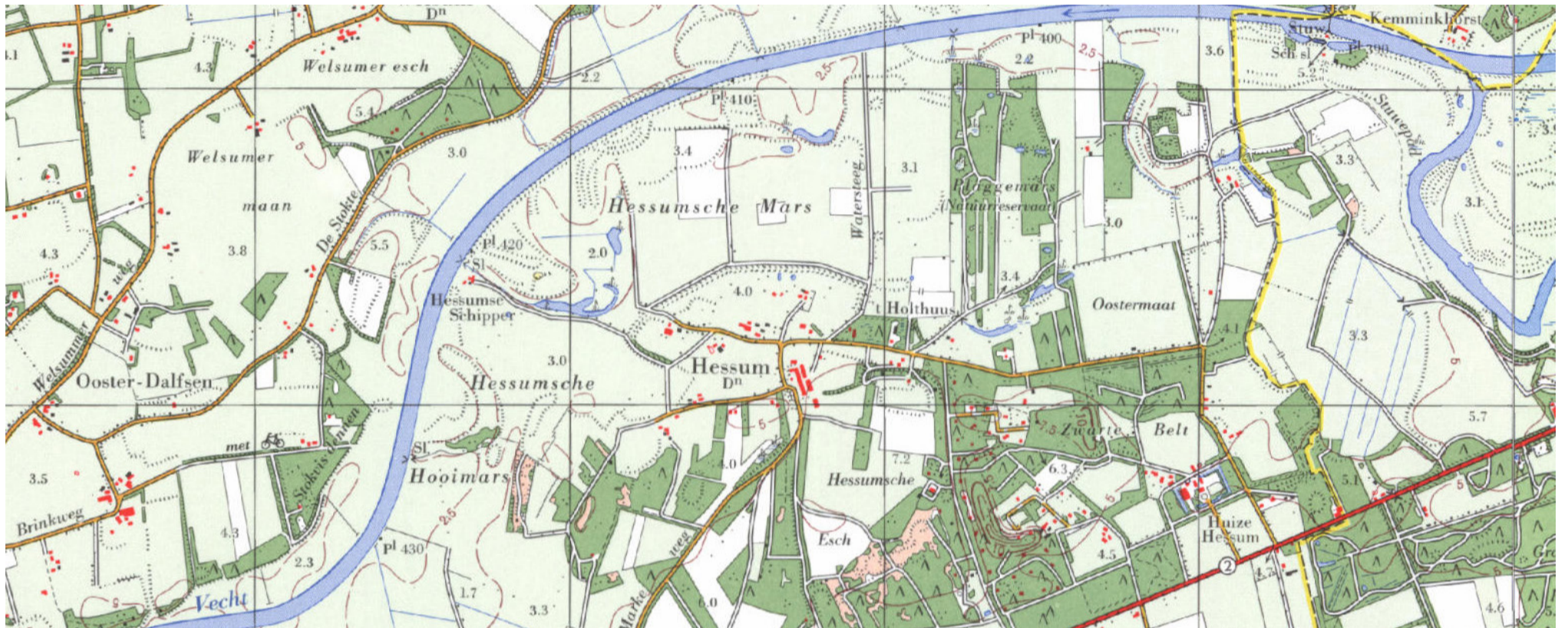

RUIMTELIJK KWALITEITSPLAN Hessum, Markeweg, Gjaltema

Huidige situatie | formaat A3 | schaal 1:1000 | 20 - 11 - 2018



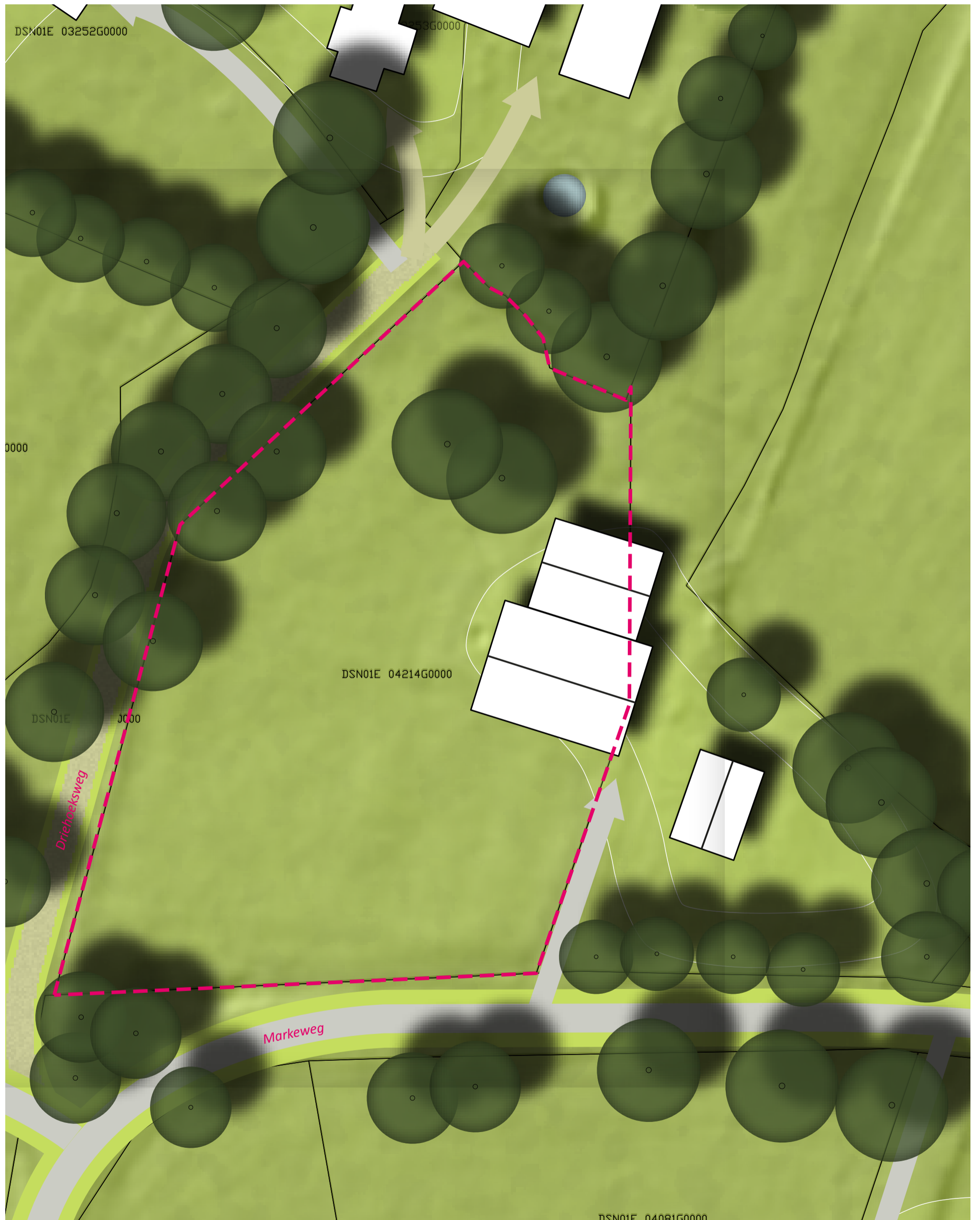

RUIMTELIJK KWALITEITSPLAN Hessum, Markeweg, Gjaltema

Ruimtelijk voorstel met in te brengen kwaliteitsimpulsen | formaat A3 | schaal 1:1000 | 20 - 11 - 2018







schuurwoning met een rietenkap, bestaande uit 1 massa (bijgebouw opgenomen in het volume)



esdoornhagen als erf(scheidingselement)



strak bijgebouw bij hoofdwoning..



of juist een traditioneel bijgebouw



erfverharding; ingetogen gebakken klinker



solitaire eik op het erf



kampenlandschap versterken door herstellen houtwal, contrast in ruimtes en randen



fruitbomen op het voorerf langs de gezamenlijke entree



terugbrengen historische vrijstaande eikenlaan (langs de vervallen weg/pad)



Bijlage 23 Erfinrichtingsplan De Broekhuizen 3

Bijlage 24 Percelen intensieve veehouderij

Bijlage percelen intensieve veehouderij

- Bergweg 10/10a
- Berkendijk 25
- Grensweg 15
- Knuvendijk 13
- Knuvendijk 14
- Lemelerveldseweg 42A
- Lemelerveldseweg 48
- Lemelerveldseweg 63 + 65
- Nieuwe Berkendijk 5-7
- Nieuwe Berkendijk 13
- Nieuwe Berkendijk 16
- Ommerweg 4a
- Twentseweg 65
- Veenweg 20

Bijlage 25 Staat van Bedrijfsactiviteiten

SBI-1993	SBI-2008	nummer	OMSCHRIJVING	AFSTANDEN IN METERS						CATEGORIE
				GEUR	STOF	GELUID		GEVAAR	GROOTSTE AFSTAND	
01	01	-	LANDBOUW EN DIENSTVERLENING T.B.V. DE LANDBOUW							
014	016	0	Dienstverlening t.b.v. de landbouw:							
014	016	1	- algemeen (o.a. loonbedrijven): b.o. > 500 m ²	30	10	50		10	50	D 3.1
014	016	2	- algemeen (o.a. loonbedrijven): b.o. <= 500 m ²	30	10	30		10	30	2
014	016	3	- plantsoenendiensten en hoveniersbedrijven: b.o. > 500 m ²	30	10	50		10	50	3.1
014	016	4	- plantsoenendiensten en hoveniersbedrijven: b.o. <= 500 m ²	30	10	30		10	30	2
02	02	-	BOSBOUW EN DIENSTVERLENING T.B.V. BOSBOUW							
020	021, 022, 024		Bosbouwbedrijven	10	10	50		0	50	3.1
15	10, 11	-	VERVAARDIGING VAN VOEDINGSMIDDELEN EN DRANKEN							
151	101, 102	0	Slachterijen en overige vleesverwerking:							
151	101, 102	7	- loonslachterijen	50	0	50		10	50	3.1
1581	1071	0	Broodfabrieken, brood- en banketbakkerijen:							
1581	1071	1	- v.c. < 7500 kg meel/week, bij gebruik van charge-ovens	30	10	30	C	10	30	2
1584	10821	6	- suikerwerkfabrieken zonder suiker branden: p.o. <= 200 m ²	30	10	30		10	30	2
1585	1073		Deegwarenfabrieken	50	30	10		10	50	3.1
1593 t/m 1595	1102 t/m 1104		Vervaardiging van wijn, cider e.d.	10	0	30	C	0	30	2
17	13	-	VERVAARDIGING VAN TEXTIEL							
173	133		Textielveredelingsbedrijven	50	0	50		10	50	3.1
174, 175	139		Vervaardiging van textielwaren	10	0	50		10	50	3.1
176, 177	139, 143		Vervaardiging van gebreide en gehaakte stoffen en artikelen	0	10	50		10	50	3.1
18	14	-	VERVAARDIGING VAN KLEDING; BEREIDEN EN VERVEN VAN BONT							
181	141		Vervaardiging kleding van leer	30	0	50		0	50	3.1
182	141		Vervaardiging van kleding en - toebehoren (excl. van leer)	10	10	30		10	30	2
183	142, 151		Bereiden en verven van bont; vervaardiging van artikelen van bont	50	10	10		10	50	3.1
19	15	-	VERVAARDIGING VAN LEER EN LEDERWAREN (EXCL. KLEDING)							
192	151		Lederwarenfabrieken (excl. kleding en schoeisel)	50	10	30		10	50	D 3.1
193	152		Schoenenfabrieken	50	10	50		10	50	3.1
20	16	-	HOUTINDUSTRIE EN VERVAARDIGING ARTIKELEN VAN HOUT, RIET, KURK E.D.							

SBI-1993	SBI-2008	nummer	OMSCHRIJVING	AFSTANDEN IN METERS						CATEGORIE
				GEUR	STOF	GELUID		GEVAAR	GROOTSTE AFSTAND	
2010.2	16102	0	Houtconserveringsbedrijven:							
2010.2	16102	2	- met zoutoplossingen	10	30	50		10	50	3.1
205	162902		Kurkwaren-, riet- en vlechtwerffabrieken	10	10	30		0	30	2
21	17	-	VERVAARDIGING VAN PAPIER, KARTON EN PAPIER- EN KARTONWAREN							
2112	1712	0	Papier- en kartonfabrieken:							
2112	1712	1	- p.c. < 3 t/u	50	30	50	C	30	R 50	3.1
22	58	-	UITGEVERIJEN, DRUKKERIJEN EN REPRODUKTIE VAN OPGENOMEN MEDIA							
2222.6	18129		Kleine drukkerijen en kopieerinrichtingen	10	0	30		0	30	2
2223	1814	A	Grafische afwerking	0	0	10		0	10	1
2223	1814	B	Binderijen	30	0	30		0	30	2
2224	1813		Grafische reproductie en zetten	30	0	10		10	30	2
2225	1814		Overige grafische activiteiten	30	0	30		10	30	D 2
223	182		Reproductiebedrijven opgenomen media	0	0	10		0	10	1
26	23	-	VERVAARDIGING VAN GLAS, AARDEWERK, CEMENT-, KALK- EN GIPSPRODUKTEN							
261	231	0	Glasfabrieken:							
2615	231		Glasbewerkingsbedrijven	10	30	50		10	50	3.1
262, 263	232, 234	0	Aardewerffabrieken:							
262, 263	232, 234	1	- vermogen elektrische ovens totaal < 40 kW	10	10	30		10	30	2
267	237	0	Natuursteenbewerkingsbedrijven:							
2681	2391		Slijp- en polijstmiddelen fabrieken	10	30	50		10	50	D 3.1
30	26, 28, 33	-	VERVAARDIGING VAN KANTOORMACHINES EN COMPUTERS							
30	26, 28, 33	A	Kantoor machines- en computerfabrieken incl. reparatie	30	10	30		10	30	2
31	26, 27, 33	-	VERVAARDIGING VAN OVER. ELEKTR. MACHINES, APPARATEN EN BENODIGDH.							
316	293		Elektrotechnische industrie n.e.g.	30	10	30		10	30	2
32	26, 33	-	VERVAARDIGING VAN AUDIO-, VIDEO-, TELECOM-APPARATEN EN - BENODIGDH.							
321 t/m 323	261, 263, 264, 331		Vervaardiging van audio-, video- en telecom-apparatuur e.d. incl. reparatie	30	0	50		30	50	D 3.1
3210	2612		Fabrieken voor gedrukte bedrading	50	10	50		30	50	3.1
35	30	-	VERVAARDIGING VAN TRANSPORTMIDDELEN (EXCL. AUTO'S, AANHANGWAGENS)							
351	301, 3315	0	Scheepsbouw- en reparatiebedrijven:							

SBI-1993	SBI-2008	nummer	OMSCHRIJVING	AFSTANDEN IN METERS						CATEGORIE
				GEUR	STOF	GELUID		GEVAAR	GROOTSTE AFSTAND	
351	301, 3315	1	- houten schepen	30	30	50		10	50	3.1
36	31	-	VERVAARDIGING VAN MEUBELS EN OVERIGE GOEDEREN N.E.G.							
361	9524	2	Meubelstofeerderijen b.o. < 200 m2	0	10	10		0	10	1
362	321		Fabricage van munten, sieraden e.d.	30	10	10		10	30	2
363	322		Muziekinstrumentenfabrieken	30	10	30		10	30	2
3663.1	32991		Sociale werkvoorziening	0	30	30		0	30	2
45	41, 42, 43	-	BOUWNIJVERHEID							
45	41, 42, 43	3	- aannemersbedrijven met werkplaats: b.o.< 1000 m²	0	10	30		10	30	2
52	47	-	DETAILHANDEL EN REPARATIE T.B.V. PARTICULIEREN							
527	952		Reparatie t.b.v. particulieren (excl. auto's en motorfietsen)	0	0	10		10	10	1
63	52	-	DIENSTVERLENING T.B.V. HET VERVOER							
6312	52109	B	Opslaggebouwen (verhuur opslagruimte)	0	0	30	C	10	30	2
64	53	-	POST EN TELECOMMUNICATIE							
641	531, 532		Post- en koeriersdiensten	0	0	30	C	0	30	2
642	61	A	Telecommunicatiebedrijven	0	0	10	C	0	10	1
71	77	-	VERHUUR VAN TRANSPORTMIDDELEN, MACHINES, ANDERE ROERENDE GOEDEREN							
713	773		Verhuurbedrijven voor machines en werktuigen	10	0	50		10	50	D 3.1
72	62	-	COMPUTERSERVICE- EN INFORMATIETECHNOLOGIE							
72	62	A	Computerservice- en informatietechnologie-bureau's e.d.	0	0	10		0	10	1
73	72	-	SPEUR- EN ONTWIKKELINGSWERK							
731	721		Natuurwetenschappelijk speur- en ontwikkelingswerk	30	10	30		30	R 30	2
732	722		Maatschappij- en geesteswetenschappelijk onderzoek	0	0	10		0	10	1
74	63, 69tm71, 73, 74, 77, 78, 80tm82	-	OVERIGE ZAKELIJKE DIENSTVERLENING							
747	812		Reinigingsbedrijven voor gebouwen	50	10	30		30	50	D 3.1
7481.3	74203		Foto- en filmontwikkelcentrales	10	0	30	C	10	30	2
7484.4	82992		Veilingen voor huisraad, kunst e.d.	0	0	10		0	10	1
90	37, 38, 39	-	MILIEUDIENSTVERLENING							
9001	3700	A0	RWZI's en gierverwerkingsinricht., met afdekking voorbezinktanks:							