

Legenda

1. Bestaande woning
2. Nieuwe woning in bestaande schuur
3. Bestaande hooiberg
4. Bestaande schuur opknappen
5. Bestaande schuur behouden
6. Nieuwe paardrijbak
7. Bestaande mestopslag behouden
8. Nieuw aan te planten wilde haag
9. Bestaande fruitbomen
10. Bestaande houtsingel opruimen met uitzondering van overstaanders (omvormen naar bomenweide)
11. Her te planten beukenhaag van elders op het erf
12. Bestaande garage



project
2086
bestand
2086-eip-1vwx

datum
24 sept. 2021
door
herbert

formaat
a3
schaal
1:500

tekeningno
1 (3)
versie
1.0

Erfinrichtingsplan Peezeweg 4 Dalfsen

www.erfontwikkelaar.nl telnr: 06 24 88 38 28

Legenda

1. Nieuw aan te planten wilde haag bestaande uit:

Alnus glutinosa - Zwarte Els 30%
Carpinus betulus - haagbeuk 30%
Corylus avellana - Hazelaar 15%
Schietwilg - Salix alba 25%

3 st/m² aanplanten in de maat 80-100
Eindbeeld is een wilde gemengde haag van 2,5 (m)

2. Bestaande fruitbomen

3. Bestaande houtsingel opruimen met uitzondering
van overstaanders (omvormen naar bomenweide)

4. Her te planten beukenhaag van elders op het erf



project
2086
bestand
2086-eip-1vwx

datum
24 sept. 2021
door
herbert

formaat
a3
schaal
1:500

tekeningno
1 (3)
versie
1.0

Landschapsmaatregelen Peezeweg 4 Dalftsen

www.erfontwikkelaar.nl telnr: 06 24 88 38 28

erfontwikkelaar

laat je erf groeien!



1. Nieuw te bouwen woongedeelte omvormen kantoor (max. 944 m3)
2. Bestaande houtsingel met overwegend eiken behouden, onderlaag ontwikkelen voor ontwikkeling privacy vanaf hoek struweelrand/binnenplein tot hoogte overgang private tuin/weiland (nr. 10)
3. Plaatsen landhek
4. Nieuwe inrit
5. Beukenhaag behouden
6. Struweelhaag op overgang percelen
7. Aanplant beeldbepalende boom
8. Behoud zicht en openheid op es
9. Karrenpad naar nieuw te bouwen schuur
10. Zachte overgang tussen private tuin - weiland
11. Behoud van paardeweide, afrasteren met landschappelijke palen
12. Ontwikkelen van binnenplein
13. Onderlaag in houtsingel beperken/huidig beeld behouden, zodat openheid van omwonenden op es blijft (wens omwonende)
14. Aan te vullen beukenhaag
15. Nieuw te bouwen (kap)schuur - 120 m2 nokhoogte 6.60 m
16. Paardenstal - 17 m2
17. Nieuw te bouwen schuur - 100 m2
18. Klein schuurtje aan buitenmuur - 30 m2

PROJECTNAAM
 Ruimtelijk kwaliteitsplan
 Welsummerweg 32

ONDERDEEL
 Toekomstige situatie

GETEKEND DOOR
 LGG

DATUM
 November 2021

SCHAAL
 1:500



Legenda

schaal 1:500

Erfinrichtingsplan koepelallee 5a en 5

29 oktober 2021

1. erf scheiding: variatie inheemse soorten (max 1-1,25 meter), en open gas of draadrasters (met houten palen)
2. Terras
3. nieuw te planten hoogstam fruitbomen
4. Compensatie woning 773 m³
5. Bijgebouw 150 m²
6. Nieuw aan te planten Linden Alleen inheemse beplanting mogelijk
7. ingetogen erf toegang, landelijk karakter
8. Woonhuis
9. Paardenstal
10. Paardenstal
11. Hooiberg
12. Garage/Schuur
12. Asbest dak wordt verwijderd

bestaande
situatie

← N

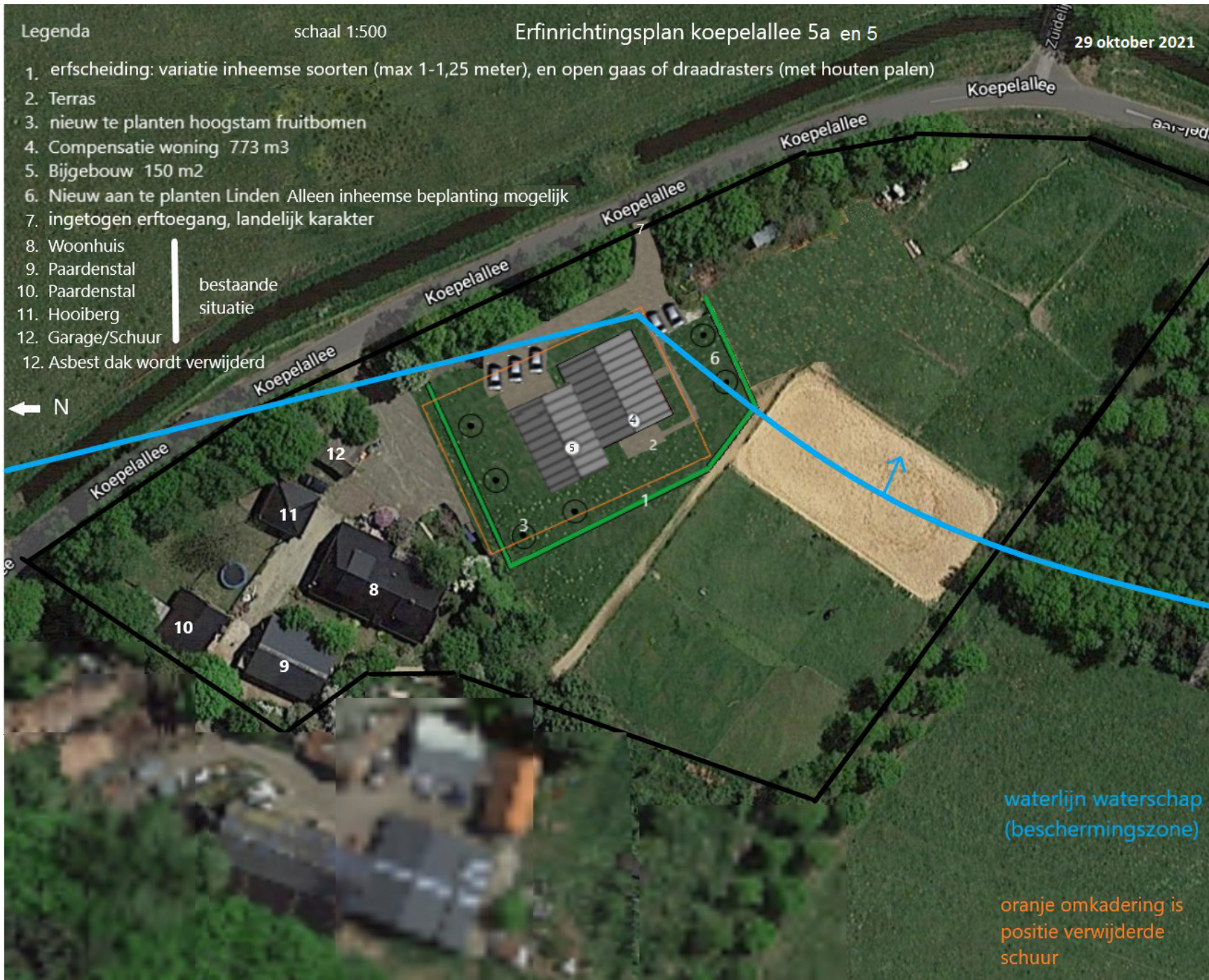

waterlijn waterschap
(beschermingszone)

oranje omkadering is
positie verwijderde
schuur

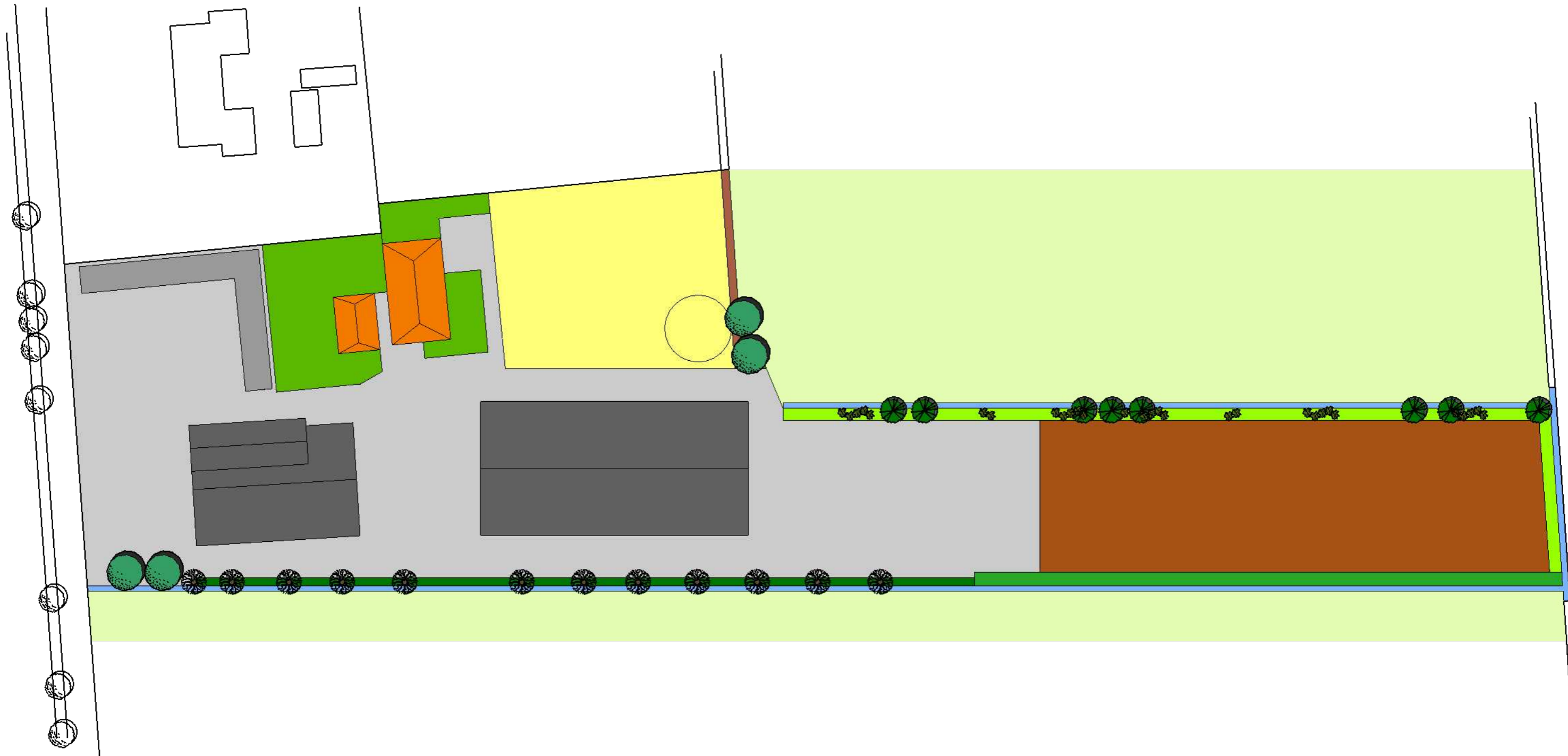

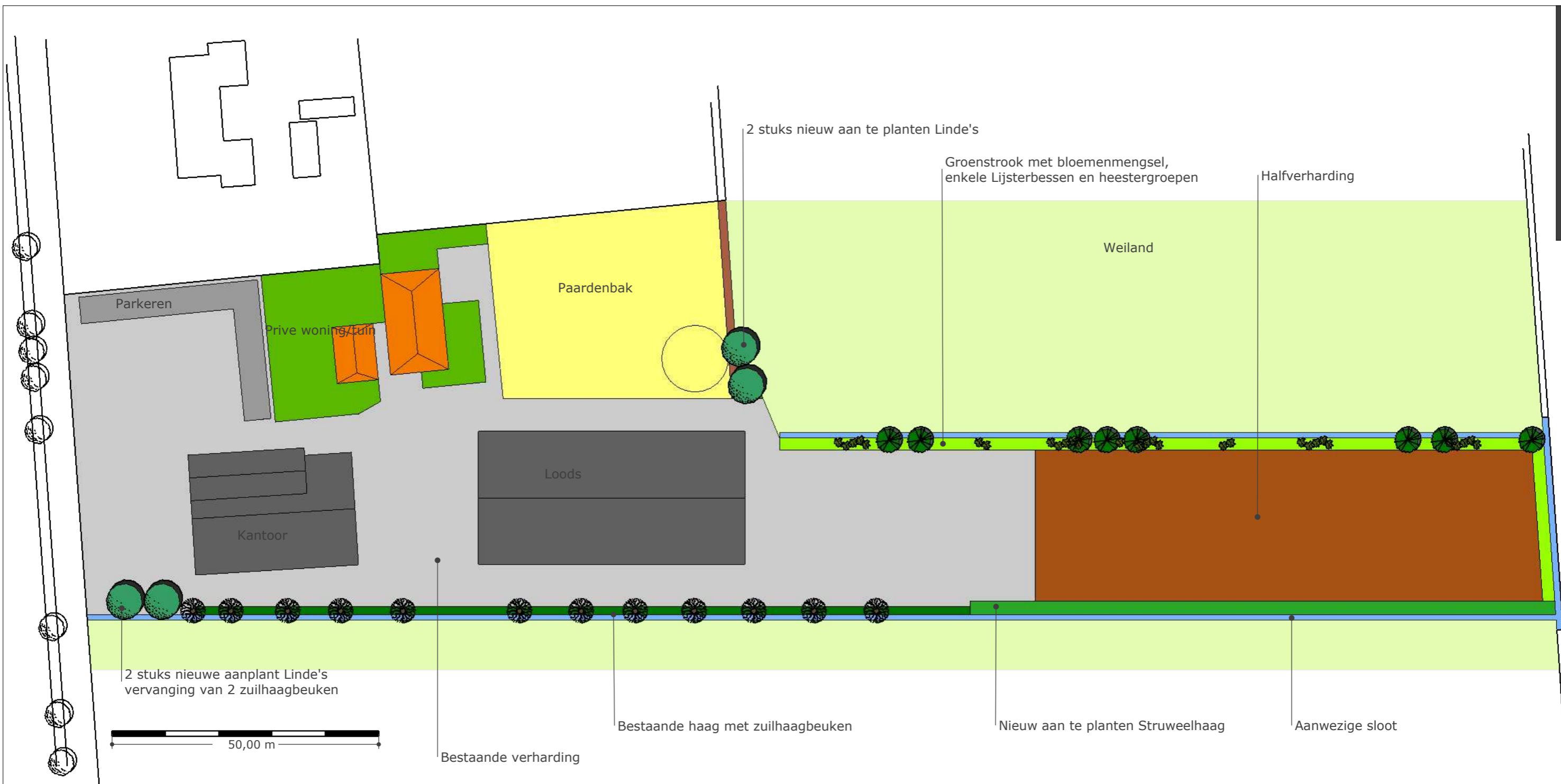

schaal 1:750



Struweelhaag			
Soort	Ned. Naam	perc	maat
Acer campestre	Veldesdoorn	8%	60-100 cm
Amelanchier lamrarcki	krent	10%	60-100 cm
Corylus avelana	Hazelaar	10%	60-100 cm
Crataegus monogyna	Eénstijlige meidoorn	15%	60-100 cm
Ligustrum vulgare	Wilde liguster	10%	60-100 cm
Rosa canina	Hondsroos	8%	60-100 cm
Rosa rubiginosa	Egelantier	8%	60-100 cm
Sambucus racemosa	Vlier	15%	60-100 cm
Sorbus aucuparia	Lijsterbes	6%	60-100 cm
Viburnum opulus	Gelderse roos	10%	60-100 cm

Aanplant nieuwe bomen			
Soort	Ned. Naam	aantal	maat
Tilia cordata	Winterlinde	4	14-16
Groenstrook			
Soort	Ned. Naam	aantal	maat
Sorbus aucuparia	Lijsterbes	8	14-16
Crataegus monogyna	Meidoorn	8	60-100 cm
Sambucus racemosa	Vlier	10	60-100 cm
Amelanchier lamrarcki	krent	8	60-100 cm
Corylus avelana	Hazelaar	6	60-100 cm
Bloemenmengsel M1	Cruydt Hoeck		





erfontwikkelaar
laat je erf groeien!

tekeningno	1 (3)	formaat	a3	datum	21 juli 2021	project	2206
versie	1.0	schaal	1 : 2000	door	herbert	bestand	2206-eip-1.vwx

Erfinrichtingsplan Oosterkampen 3 Dalfsen

www.erfontwikkelaar.nl telnr: 06 24 88 38 28

Legenda

1. Reeds gesloopte landschapsontsierende bebouwing inzetten rood voor rood
2. Bestaande woning
3. Bestaande hoogstam fruitbomen
4. Reeds aangeplant erfbosje bestaande uit: Lijsterbes/Hazelaar/Wilde liguster/Kornoelje/Ruwe berk
5. Bestaande zomereik
6. Bestaande hazelaar met onderbeplanting
7. Bestaande ruwe berk
8. Bestaande sering
9. Bestaande lindes
10. Bestaande beukenhaag
11. Weide
12. Bestaande houtsingel



project	2206	datum	21 juli 2021
bestand	2206-eip-1.vwx	door	herbert
formaat	a3	schaal	1 : 500
tekeningno	1 (3)	versie	1.0

Erfinrichtingsplan Oosterkampen 3 Dalfsen

www.erfontwikkelaar.nl telnr: 06 24 88 38 28

erfontwikkelaar
laat je erf groeien!

Legenda

1. Reeds hergebouwde schuur
2. Bestaande boerderij
3. Bestaande zomereiken
4. Bestaande fruitbomen (eventueel vervangen door nieuwe)
5. Nieuw aan te planten hoog- of laagstamfruitbomen
Malus/Pyrus/Prunus
Aanplantmaat 12-14 met een onderlinge afstand van 6 (m)
Totaal 4 stuks
6. Nieuw aan te planten haag
Fagus sylvatica - beuk
Aanplantmaat 80-100 met 5 st/m1
Eindbeeld is een haag van max. 1,75 (m) hoog
7. Bestaande Tamme kastanje
8. Bestaande Walnoot
9. Keren
10. Parkeren
11. Reeds gesloopt landschapsontsierende bebouwing
12. Nieuw aan te planten haag
Prunus spinosa - Sleedoorn (35%)
Crateagus monogyna - Eénstijlige meidoorn (35%)
Ligustrum vulgare - Wilde liguster (15%)
Rosa canina - Wilde roos (15%)
Aanplantmaat 80-100 met 5 st/m1
Eindbeeld is een gemengde wilde haag
13. Zoekgebied moestuin
14. Schapenhek van kastanjehout als afscheiding tussen erf en weiland (80 cm hoog)



project	2205
bestand	2205-eip-1vwx
datum	8 oktober 2021
door	herbert
formaat	a3
schaal	1:500
tekeningno	1 (3)
versie	1.0

Erfinrichtingsplan poppenallee 24, Dalfsen

Legenda

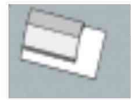

Lodge



Veldschuur



Gemixte haag t.b.v
aanduiding camperplaatsen



Brug naar kampeereiland

Schaal

10 m

Erf in- en uitgang

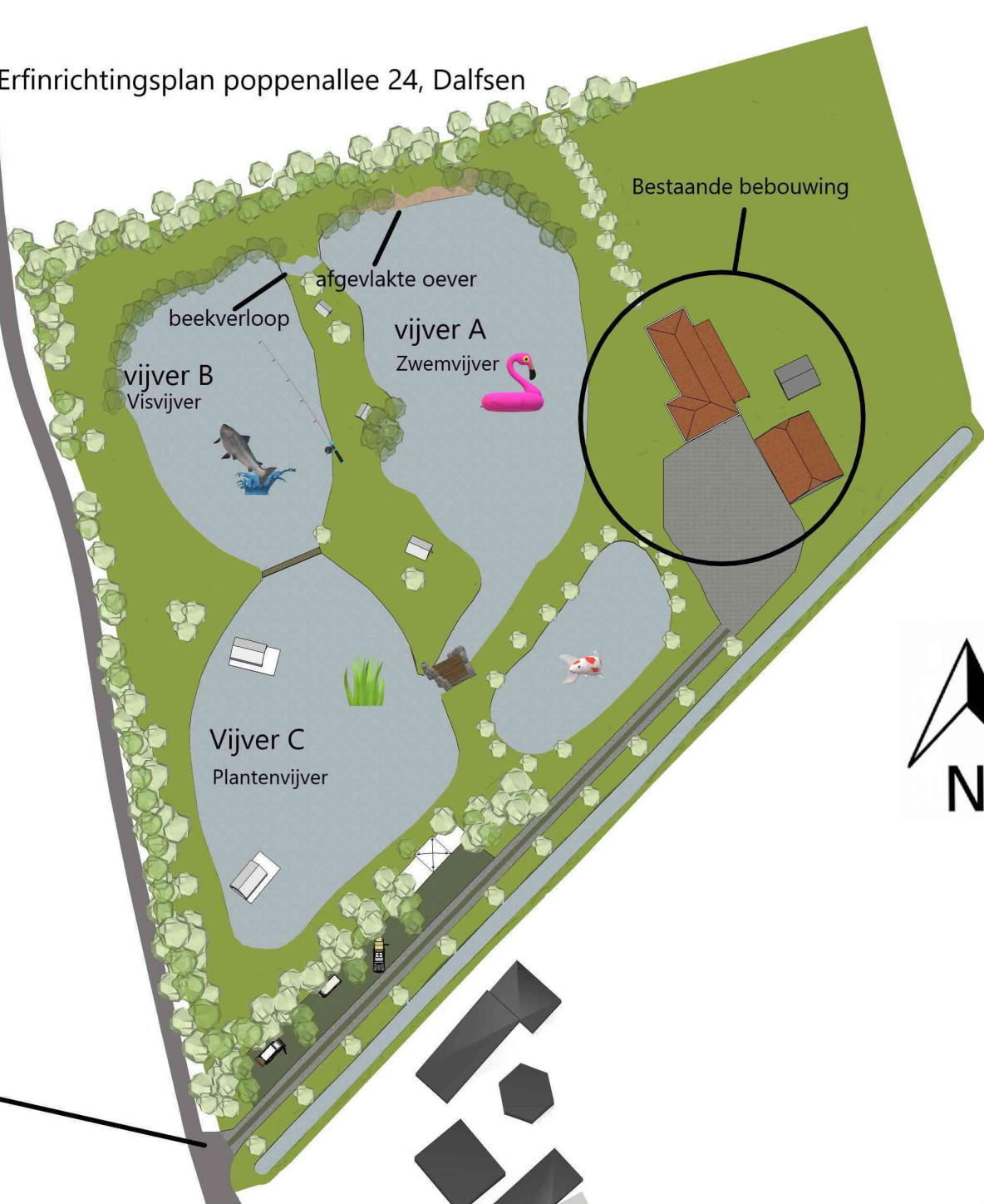







bestaande situatie

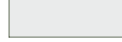

gewenste situatie

Overzicht beplanting

	Water		Kruidrijk grasland		Nieuwe bomen
	Erfverharding		Struik		Bestaande bomen



Situatie

Adres : Ommerweg 4a
 8151 AT Lemelerveld
 Gemeente : Dalfsen
 Sectie : V
 Nummer : 2, 4
 Schaal : 1 : 1000

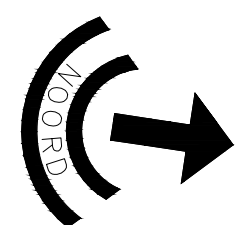
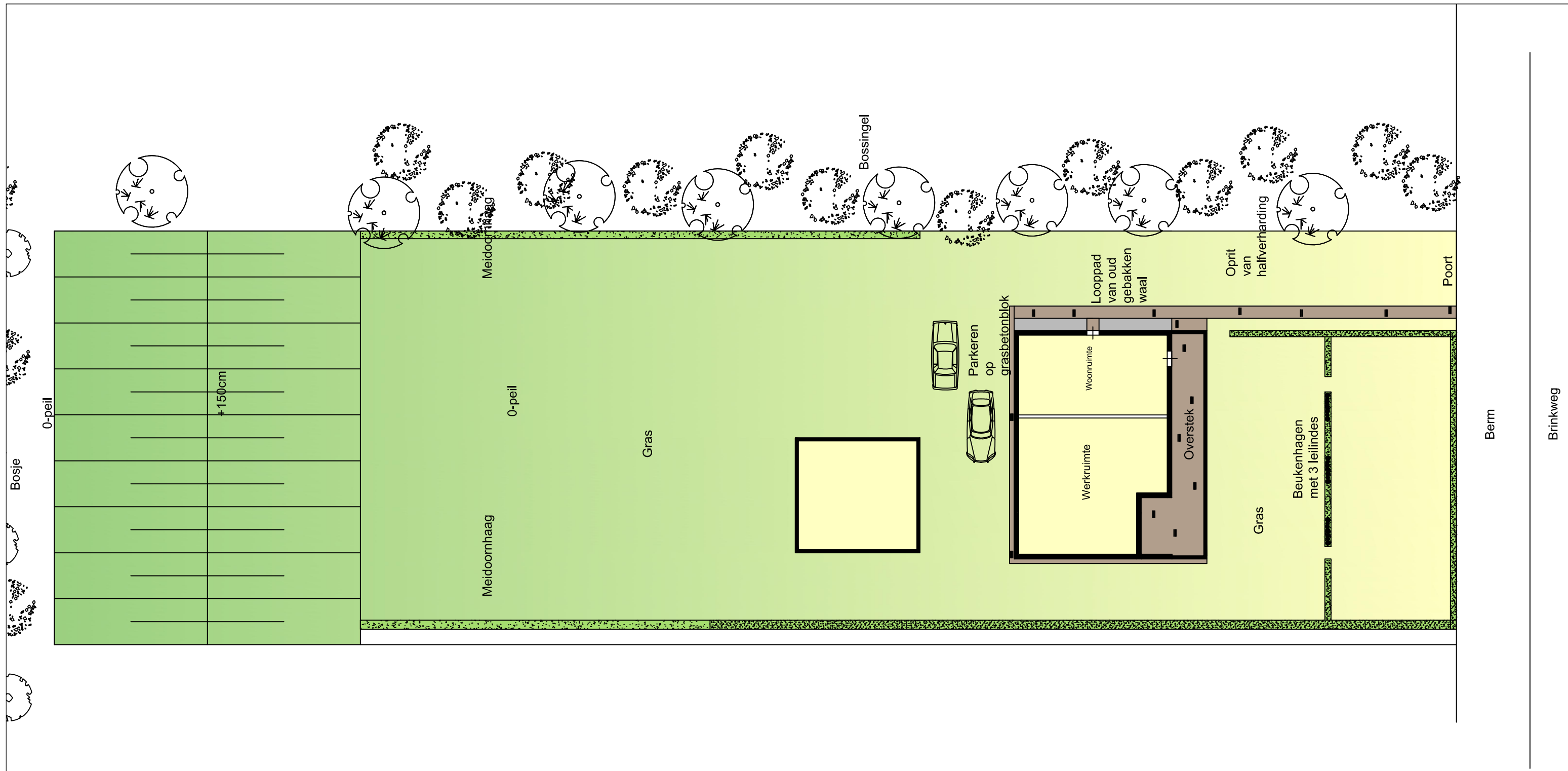

Dalfsen
 Kavelwijziging Brinkweg 12a
 Onderwerp Sloop voor Kansen
 Datum 7 mei 2021
 Schaal 1:500
 Ontwerp Ontwerp door Mecklenfeld Tuinen
 Tekenaar
 Bestand Brinkweg 12a Dalfsen.DWG

erfontwikkelaar

laat je erf groeien!



Erfinrichtingsplan Peezeweg 2 Dalfsen

www.erfontwikkelaar.nl telnr: 06 24 88 38 28

tekeningno

1 (3)

versie

1.0

formaat

a3

schaal

1:2000

datum

5 aug. 2021

door

herbert

project

2086

bestand

2086-eip-1vwx

Legenda

1. Bestaande woning
2. Bestaande schuur
3. Reeds gesloopte landschapsontsierende bebouwing
4. Reeds aangeplant bosplantsoen
5. Bestaande wilde ligusterhaag
6. Bestaande bomen (zomereik/kastanje)
7. Bestaande houtsingel
8. Parkeren

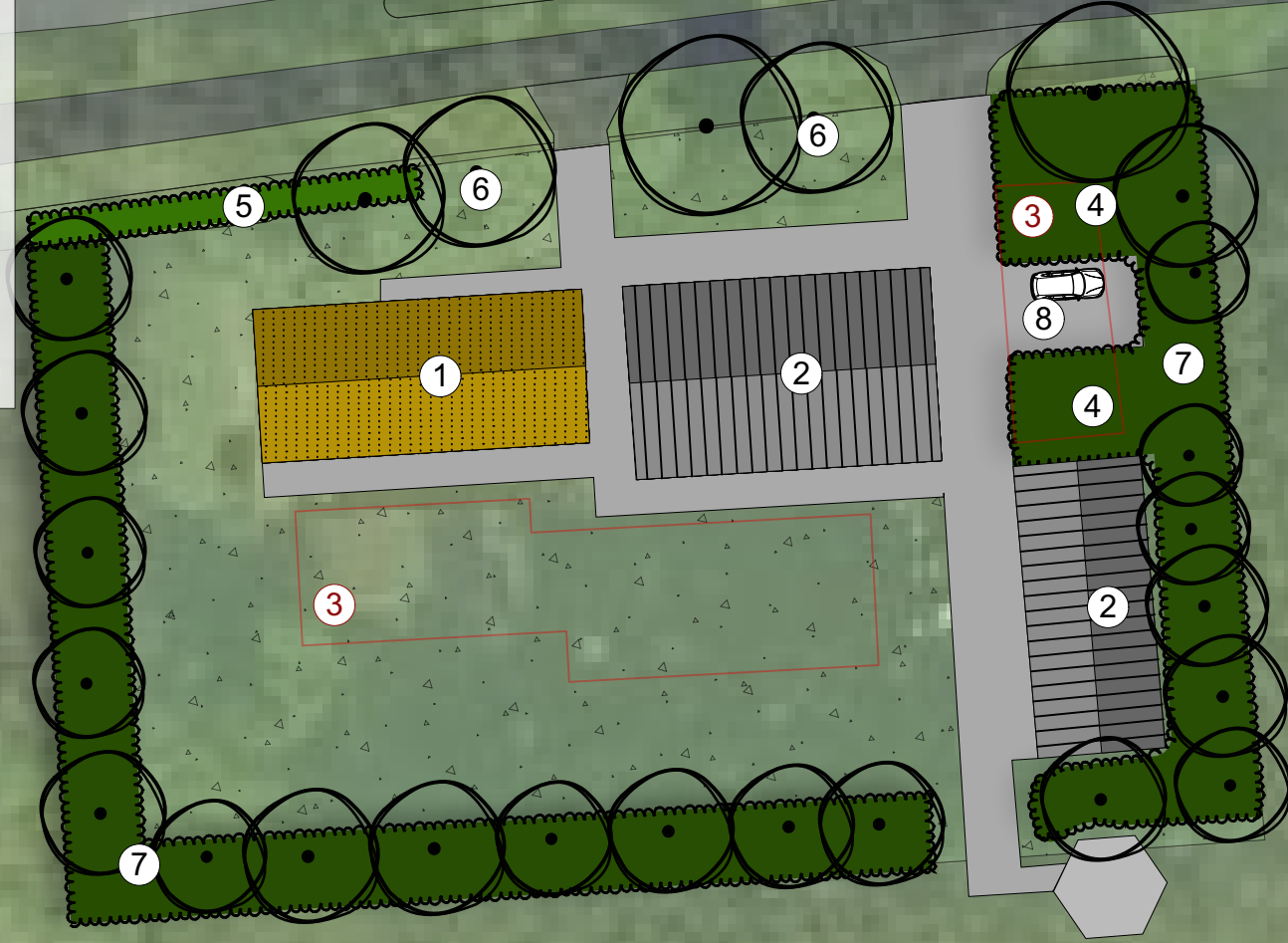

project
2086
bestand
2086-eip-1vwx

datum
14 jul. 2021
door
herbert

formaat
a3
schaal
1:500

tekeningno
1 (3)
versie
1.0

Erfinrichtingsplan Peezeweg 2 Dalfsen

www.erfontwikkelaar.nl telnr: 06 24 88 38 28

erfontwikkelaar

laat je erf groeien!

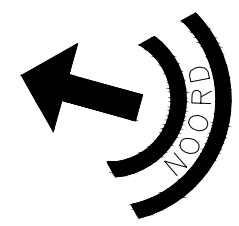
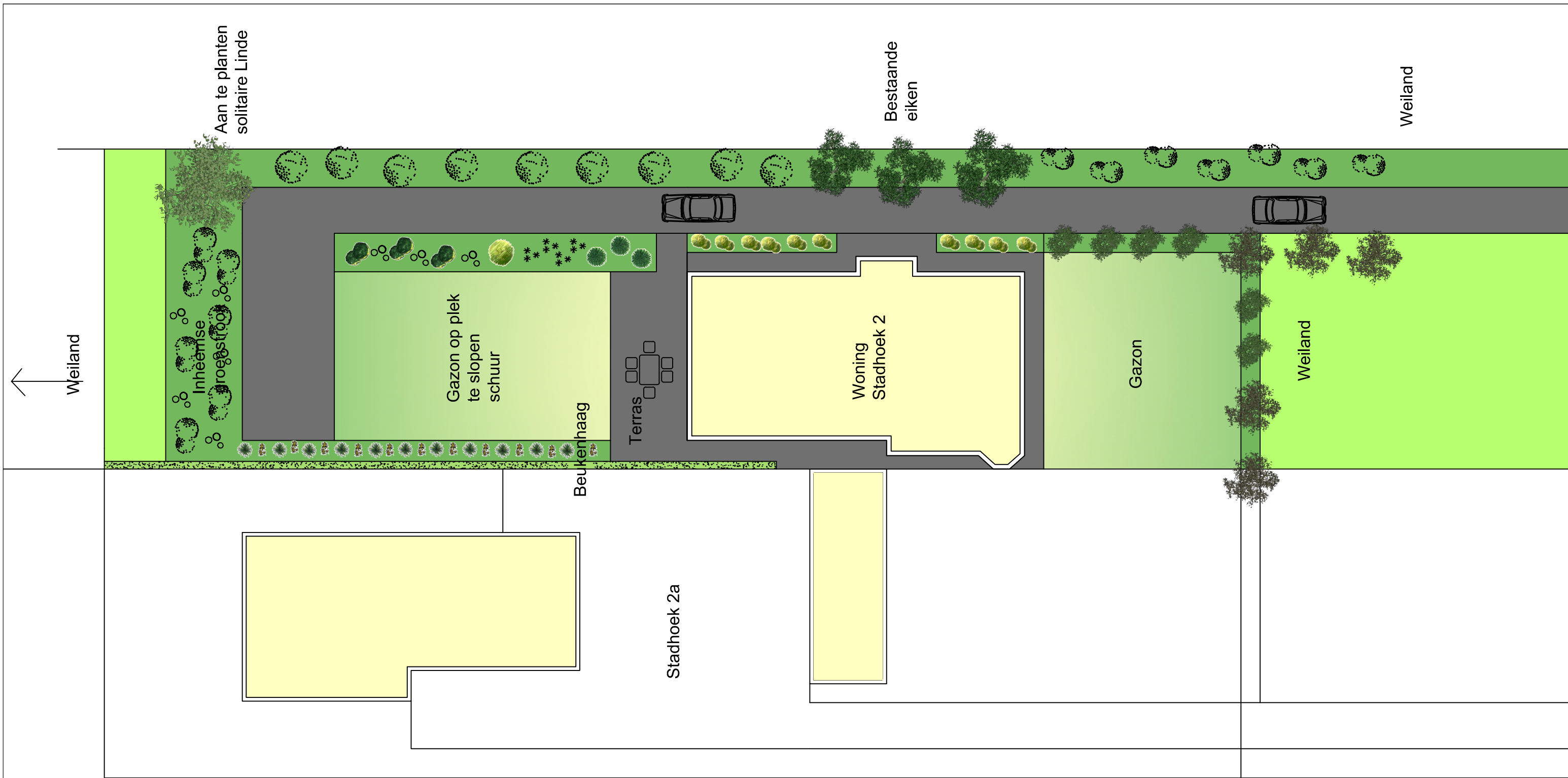

Nieuwleusen
 Kavelwijziging Stadhoek 2
 Onderwerp Sloop voor kansen
 Datum 6 juli 2021
 Schaal 1:250
 Ontwerp Ontwerp door Mecklenfeld Tuinen
 Tekenaar
 Bestand Stadhoek 2.dwg

Plankaart Kinderopvang De Groene Helden
Zandspeur 91 te Nieuwleusen.
November 2021

Plankaart is op basis van kadastrale kaart.
Maten en oppervlakten moeten voor aanvang van de werkzaamheden gecontroleerd worden door opdrachtgever / uitvoerder.

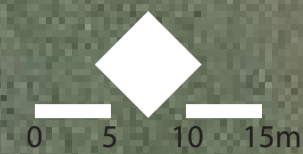

Gemaaide gras / speelpaden



Oogsten van eigen erf



Inheemse eetbare beplanting

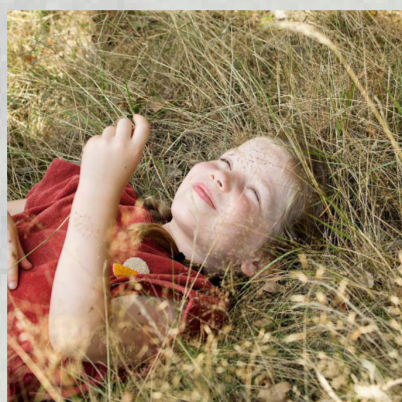

Ontdekken en verstoppen



Eetbare beplanting: zwarte bes



Samen leren ontdekken

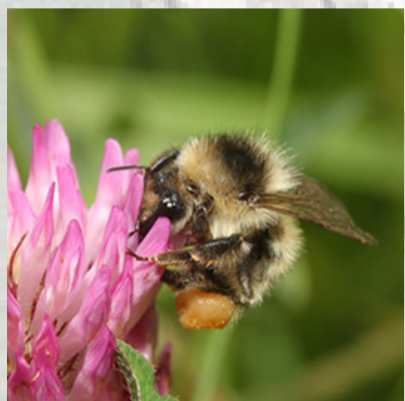

Biodiversiteit als bijvangst



Inheemse eetbare beplanting



Yoga in de buitenlucht!



Inheemse beplanting: Cornus



Hutjes bouwen



Inheemse beplanting: krent



Kruidrijk gras = beleving



Op onderzoek



Kleurrijke erfbeplanting (tegen bebouwing)



Yurts impressie



appelboom
halfstam

Plantvak met sierkwee (*Chaenomeles speciosa*)

Locatie toekomstige nieuwbouw

386

boomgaard,
uitbreiding

bomen
bestand

bestaande singel

locatie coniferen /
plangrens

bestaande
singel
speelbosjes uit
hazelaar
(*Corylus avellana*)
en
rode kornoelje
(*Cornus sanguinea*)
en
Krent
(*Amelanchier lamarckii*)
en
Zwarte bes
(*ribes nigrum*)

(twee) wekelijks
gemaaide paden

extensief beheerd
(kruidrijk) gras
+ / - twee keer per jaar maaien en
afvoeren

wilgentakken cirkel,
1 bestand + 1 toe te voegen

knotwilgen, bestand (22 stuks)

Bomen bestand

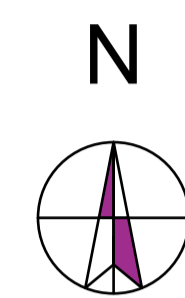

Situatie Gemeente Dalfsen
Sectie Y nr. 00082 / 00120
Schaal 1: 500



Plankaart - bestand



Situatie Gemeente Dalfsen
Sectie Y nr. 00082 / 00120
Schaal 1: 500



Plankaart - gewijzigd

Revisie F:
Revisie E:
Revisie D:
Revisie C:
Revisie B:
Revisie A:
Datum: 28.07.2021 Bos Rientas
Tel: 06-15443369

Project
Deelname 8e Verzamelplan
Zwarteweg 5, 7722 LA te Dalfsen

Oprachtgever:

Werknr: **18 - 171 - S**
Schaal 1:500



BOUWTEKTUUR
bouwkundig advies en tekenwerk
Wannestraat 26
7722 RT Dalfsen
Tel: 0529-700209
info@bouwtektuur.nl
www.bouwtektuur.nl



- A: Bestaande woning.
- B: Nieuw te bouwen bijgebouw.
- C: Nieuw te bouwen voorziening Bed & Breakfast volgens Boer-inn concept.
- D: Te behouden bomenrij met markante zomereiken. De bomenrij vormt de belijning van de voormalige route langs het erf.
- E: Bestaande wegbeplanting.
- F: Hoogstam fruitbomen op informele wijze voor een goede overgang naar omliggend landschap. Daardoor is het niet te strak afgebakend. Eventueel kan er ook middelstam worden gebruikt. Aan de noordzijde 5 bomen, aan de zuidzijde 6 bomen in maat 8-10 (stamomtrek in cm).
- G: Aanplant van gemengde haag met soorten als hazelaar, jasmijn, Gelderse roos, hondsroos, ribes en liguster. Aan plant in een dubbele rij met een plantafstand van 50 cm in de rij en 40 cm tussen de rij. Aanplant in de maat 80-100 (hoogte in cm). Totaal 60 meter = 240 stuks.
- H: Zone met frequent gemaaid gras / gazon.
- I: Weiland.
- J: Zone met bloemrijk of kruidenrijk grasland, extensief maaibeheer.
- K: Varkensweide met laagte en klein onderkomen.
- L: Koepad met roosterbalkjes voor passant en bereikbaarheid.
- M: Klein gedeelte halfverharding voor parkeren van auto's en fietsers. Ook voor de toevallige passant (rustpunt).
- N: Bestaand oprit onder de bomen (zie gele stippellijnen) blijft gehandhaafd.
- O: Behouden van bestaande (ijzeren) toegangshek.

Op perceelsranden wordt gebruik gemaakt van paal en draad waarbij rondom het erf (ook) sprake is van een-voudige hekwerken. Het landschapsonwerp is conform advies 2716 DS van het Oversticht.

Project: Inpassing B&B
 Adres: Vilstersedijk 25
 Woonplaats: Dalfsen

Getekend: NH
 Datum: 03-11-2021
 Gecontroleerd: -
 Schaal: 1:500

Status: DO
 Aantal pag.: 1
 Formaat: A3
 Noord: Tekening is noordgericht

Legenda

- 1. Inzaaien wilde bloemenmengsel ca. 5.000 m2
G1 Bloemrijk graslandmengsel voor lichtere gronden
(Cruydhoeck) of gelijkwaardig mengsel (1 gr)



tekeningno	1 (3)	formaat	a3	datum	23 dec. 2021	project	2145
versie	1.0	schaal	1 : 2000	door	herbert	bestand	2145-ejp-1.vwx

KGO Vilstersestraat 36 Lemelerveld

www.erfontwikkelaar.nl telnr: 06 24 88 38 28

erfontwikkelaar
laat je erf groeien!

Legenda

1. Bestaande woning
2. Bestaand bijgebouw prive 117 m²
3. Houtstek (126 m²)
4. Zorgaccommodatie (286 m²)
5. Paardenstal (224 m²)
6. Mestopslag met haag van wilde roos rondom
7. Groentetuin met esdoornhaag rondom
8. Walnoot
9. Hollandse Linde
10. Logeeraaccommodatie 36 m² / stuk
11. Beukenhaag als afscherming privé
12. Speel-/dierenweide
13. Paardrijbak (20x40 m)
14. Tuin (privé)
15. Bestaande fruitbomen
16. Kippenren
17. Parkeren
18. Te slopen landschapsontsierende bebouwing
19. Inzaaien wilde bloemenmengsel (KGO)
20. Aanplant inheemse struiken en bomen op erfrens (KGO)
21. Bestaand bijgebouw 61 m²
22. Op het erf worden 10 nestkasten voor ervogels opgehangen en een insectenhotel, tevens wordt er op het erf ruimte gemaakt voor kleine zoogdieren (takkenrillen/bladerenhopen extensief gras langs randen).

Totaal privé bijgebouw: 226 m²
Totaal ranch: 708 m²

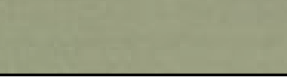
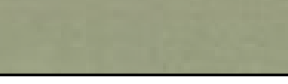
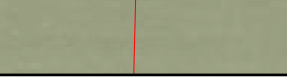
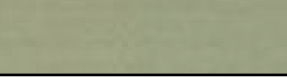
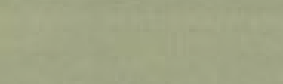
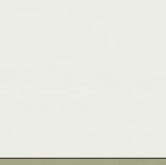
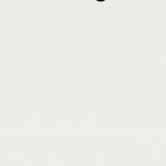
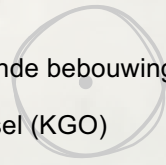

project
2145
bestand
2145-eip-1.vwx

datum
23 dec. 2021
door
herbert

formaat
a3
schaal
1 : 500

tekeningno
1 (3)
versie
1.0

Erinrichtingsplan Vilstersestraat 36 Lemelerveld

www.erfontwikkelaar.nl telnr: 06 24 88 38 28

Legenda

1. Aanplant *Acer campestre* - Veldesdoorn
Aanplantmaat 80-100 met 5 st/m1
Eindbeeld is een geschoren haag van maximaal 1,5 (m) hoog
2. Aanplant *Jugla regia* - walnoot
Aanplantmaat 14-16
Eindbeeld is een solitaire boom
3. Aanplant *Tilia x vulgaris* - Hollandse linde
Aanplantmaat 14-16 totaal 3 stuks
Eindbeeld is een solitaire boom
4. Aanplant *Fagus sylvatica* - Beuk
Aanplantmaat 80-100 met 5 st/m1
Eindbeeld is een geschoren haag van max. 1 (m) voor de woning en 2 (m) achter de woning
5. Aanplant *Betula pendula* - ruwe berk
Aanplantmaat 12-14 met een onderlinge afstand van 8 (m)
Totaal 15 stuks

Aanplant struiken bestaande uit:
Sorbus aucuparia - Lijsterbes 20%
Prunus spinosa - Sleedoorn 20%
Sambucus nigra - Gewone vlier 10%
Amelanchier lamarckii - Am. krentenboompje 10%
Crateagus monogyna - Eénstijlige meidoorn 20%
Viburnum opulus - Gellersche roos 10%
Rosa canina - Hondstroos 10%

Aanplantmaat struiken min. 80-100 Aanplanten in groepen van 5
Het eindbeeld is een struweel met bomen en zicht tussendoor
6. Inzaaien wilde bloemenmengsel ca. 500 m2
G1 Bloemrijk graslandmengsel voor lichtere gronden (Cruydhoeck) of gelijkwaardig mengsel (1 gr)



project
2145
bestand
2145-eip-1.vwx

datum
23 dec. 2021
door
herbert

formaat
a3
schaal
1 : 500

tekeningno
1 (3)
versie
1.0

Erfinrichtingsplan Vilstersestraat 36 Lemelerveld

www.erfontwikkelaar.nl telnr: 06 24 88 38 28



tekeningno	1 (3)	formaat	a3	datum	4 nov. 2021	project	1961
versie	1.0	schaal	1 : 1000	door	herbert	bestand	1961-eip-1.vwx

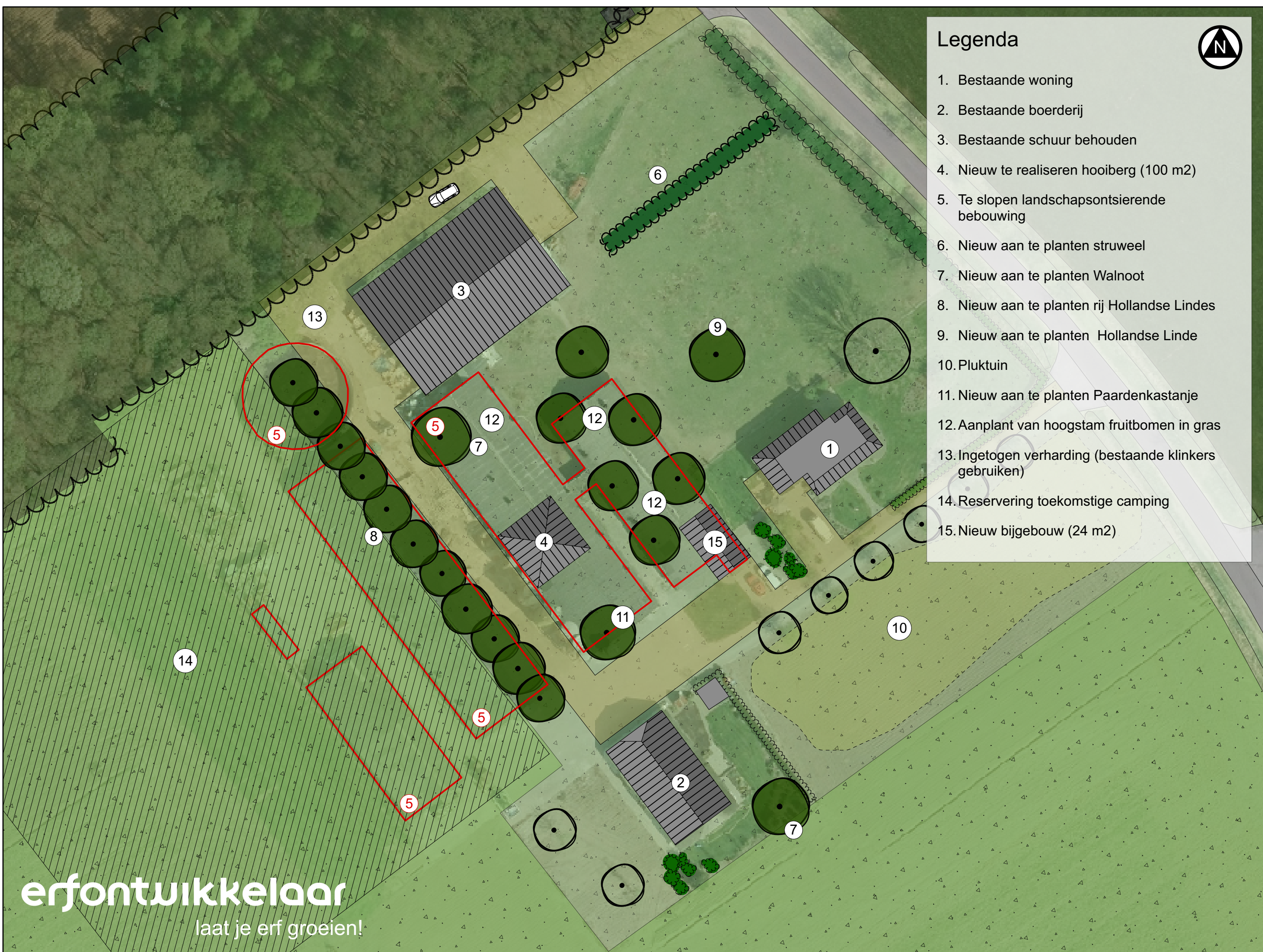

Legenda



- 1. Bestaande woning
- 2. Bestaande boerderij
- 3. Bestaande schuur behouden
- 4. Nieuw te realiseren hooiberg (100 m2)
- 5. Te slopen landschapsontsiende bebouwing
- 6. Nieuw aan te planten struweel
- 7. Nieuw aan te planten Walnoot
- 8. Nieuw aan te planten rij Hollandse Lindes
- 9. Nieuw aan te planten Hollandse Linde
- 10. Pluktuin
- 11. Nieuw aan te planten Paardenkastanje
- 12. Aanplant van hoogstam fruitbomen in gras
- 13. Ingetogen verharding (bestaande klinkers gebruiken)
- 14. Reservering toekomstige camping
- 15. Nieuw bijgebouw (24 m2)



Legenda

1. Nieuw aan te planten struweel:
Crateagus monogyna - Eénstijlige Meidoorn 30%
Prunus spinosa - Sleedoorn 20%
Viburnum opulus - Geldersche roos 20%
Corylus avellana - Hazelaar 15%
Rosa canina - Hondсроos 15%

Aanplantmaat 80-100 met 1 st/m²
Het eindbeeld is een gesloten struweel van minimaal 3 meter breed

2. Nieuw aan te planten Walnoot - Juglans regia
Aanplantmaat 14-16 met als eindbeeld een solitaire boom. Totaal 2 stuks

3. Nieuw aan te planten rij Hollandse Lindes - Tilia x vulgaris
Aanplantmaat 12-14 met een onderlinge afstand van 6-8 (m). Eindbeeld is een bomenrij. Totaal 11 stuks

4. Aanplant hoogstam fruitbomen (in driehoeksverband)
Bij voorkeur oude soorten. Malus/Pyrus/Prunus HO
6 stuks
Aanplantmaat minimaal 12-14 met een min. onderlinge afstand van 8 (m)
Eindbeeld is een boomgaard

5. Nieuw aan te planten Paardenkastanje - Aesculus hippocastanum
Aanplantmaat 14-16 met als eindbeeld een solitaire boom.

6. Pluktuin - vrij van bomen

7. Nieuw aan te planten Hollandse Linde - Tilia x vulgaris
Aanplantmaat 12-14 Eindbeeld is een solitair.
Totaal 2 stuks

chlijn

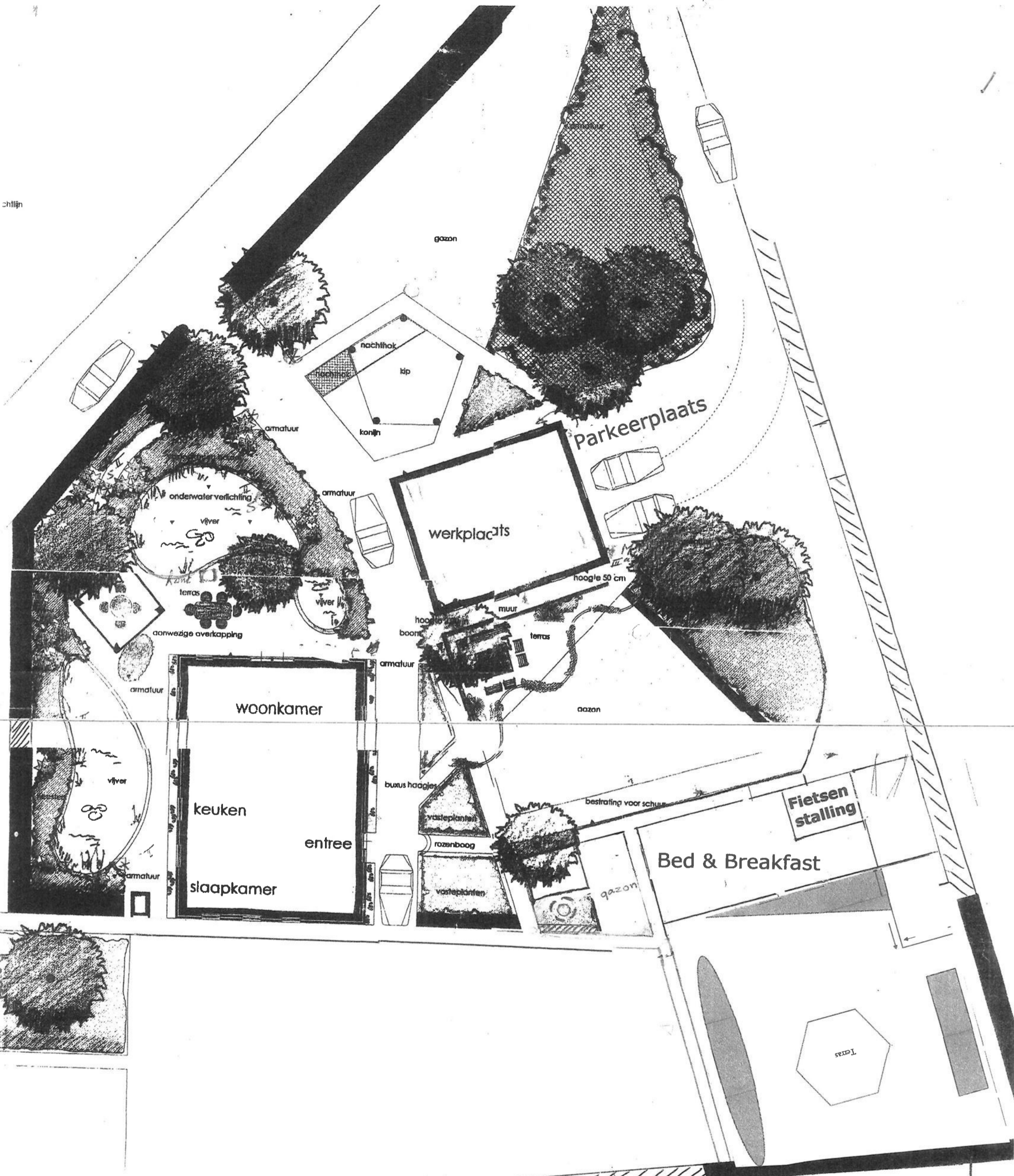

Opdrachtgever:			
Werklocatie:	Dalfsen		
Onderwerp:	concept inrichtingsvoorstel		
School:	AVRO	Detail:	
Datum:	13-10-2004	Blad:	
Architect/ontwerper:			
Geleend:			
Wijzigingen:	23-5-2005		



De Stokte 9, Dalfsen



Revisie F:
 Revisie E:
 Revisie D: 29.07.2021
 Revisie C: 12.07.2021
 Revisie B:
 Revisie A: 30.06.2021
 Datum: 14.06.2021

Project: **Inrichtingstekening**
 a.d. Hessenweg 18 & 18B, 7722 PK te Dalfsen

Werknr: **21-114-S**
 Schaal 1:200



BOUWTEKTUUR
 bouwkundig advies en tekenwerk
 Wannestraat 26
 7722 RT Dalfsen
 Tel: 0529-700209
 info@bouwtektuur.nl
 www.bouwtektuur.nl



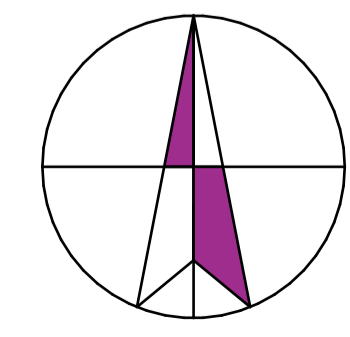



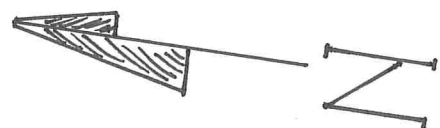

N



Situatie Gemeente Dalfsen
 Sectie N nr. 01300 & 01299 & 01298
 Schaal 1:200

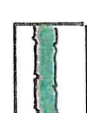

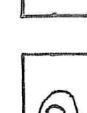
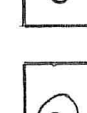
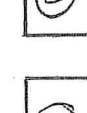
Legenda:

-  Sierbeplanting
-  Gazon-weide
-  boom klein.
-  verharding
-  haag
-  muur
-  ① woonhuis
-  ② Schuur.
-  ③ Schuur.
-  ④ schuur.
-  ⑤ schuur.

Erzplanrichtingsplan voor Adres: Wethouder Bijkerweg 1 Nieuwleusen.

Schaal 1:500



Legenda

1. Boomgaard met zes fruitbomen, half hoogstam;
2. Singel met esdoorn 20% (*Acer campestre*), hazelaar 20% (*Corylus avellana*), krent 20% (*Amelanchier lamarckii*), 20% ingepaste liguster (*Ligustrum vulgare*) en hulst (*Ilex aquifolium*), hondsrös 5% (*Rosa canina*), kornoelje 10% (*Cornus mas*) en gelderse roos 5% (*Viburnum opulus*);
3. Groep met twee walnoten (*Juglans regia*) en extensief kruidenrijk gras als onderbegroeiing;
4. Weide afgeschermd met schapengaas;
5. Weide met structuurrijk gras;
6. Gemengde meidoorn (*Crataegus monogyna*)/esdoornhaag (*Acer campestre*) langs noordzijde;
7. Boomgaard met vijf fruitbomen, half hoogstam in weide afgerasterd met schapengaas;
8. Verhard erf met parkeren;
9. Meerstammige krentenboom (*Amelanchier lamarckii*) in plantvak;
10. Terras bij de woning;
11. Ligusterhaag (*Ligustrum vulgare* 'Atrovirens') als afscheiding tussen beide terrassen;
12. Indicatieve projectie geschakelde woning uitgangspunt: niet symmetrisch, spel met kaprichingen, verspringing in rooilijn
13. Beukenhaag (*Fagus sylvatica*) langs erfgrans;
14. Solitaire linde (*Tilia tomentosa*);
15. Solitaire sierkers (*Prunus x yedoensis*);

