

Van Monumentenwet 1988 naar Erfgoedwet en Omgevingswet

Over duiding en omgang

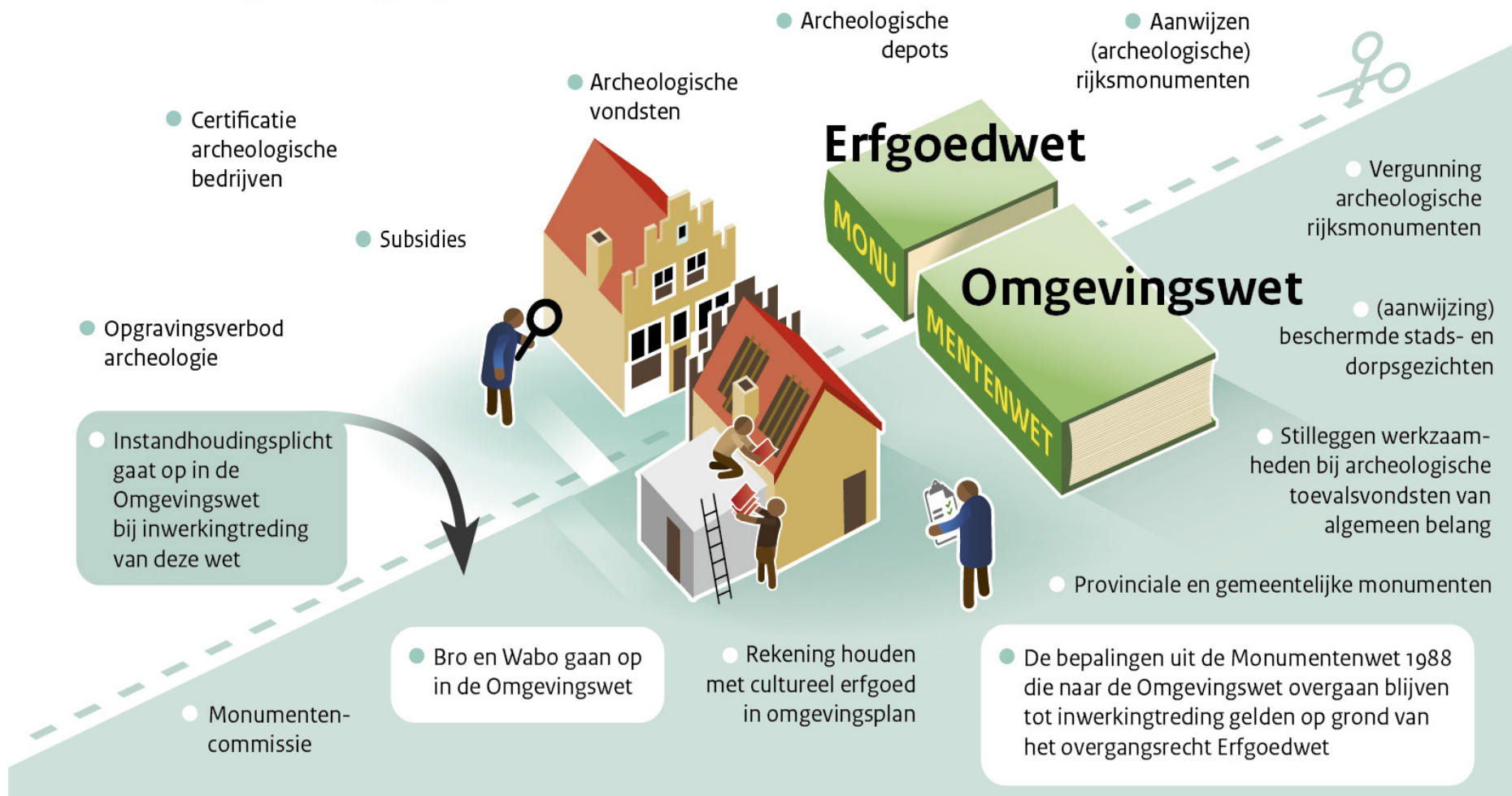

Overgangsrecht Monumentenwet 1988 naar Omgevingswet

De Monumentenwet 1988 is per 1 juli 2016 vervallen. Een deel van de wet is op deze datum overgegaan naar de Erfgoedwet. Het deel dat betrekking heeft op de besluitvorming in de fysieke leefomgeving gaat over naar de Omgevingswet, wanneer deze in 2022 in werking treedt.

Vooruitlopend op de datum van ingang van de Omgevingswet zijn deze artikelen te vinden in het Overgangsrecht in de Erfgoedwet, waar ze ongewijzigd van toepassing blijven zolang de Omgevingswet nog niet van kracht is.

Het betreft

- vergunningen tot wijziging, sloop of verwijdering van rijksmonumenten
- verordeningen, bestemmingsplannen, vergunningen en ontheffingen op het gebied van archeologie
- bescherming van stads- en dorpsgezichten

De verdeling tussen de Erfgoedwet en de Omgevingswet

Gemeenten hebben een belangrijke rol in het archeologische stelsel. In bestemmingsplannen houden ze rekening met (te verwachten) archeologische waarden. Dit blijft in stand, maar wordt overgeheveld naar de nieuwe Omgevingswet. Alle onderdelen rond de omgang met cultureel erfgoed in de fysieke leefomgeving komen daarin terecht.

De vuistregel voor de verdeling tussen de Erfgoedwet en de nieuwe Omgevingswet is:

- Het certificeringsstelsel en de aanwijzing van archeologische rijksmonumenten in de Erfgoedwet.
- De omgang met archeologie in de fysieke leefomgeving in de Omgevingswet.

Onderdelen van de Monumentenwet 1988 die in 2022 naar de Omgevingswet over gaan, blijven van kracht tot die wet in werking treedt. Ze zijn opgenomen in het Overgangsrecht in de Erfgoedwet.

Monumentenwet: wat is straks waar te vinden?

Erfgoedwet:

- Aanwijzen rijksmonumenten
- Subsidies (Brim etc.)
- Opgravingsverbod archeologie
- Certificatie archeologische bedrijven
- Archeologische vondsten
- Archeologische depots

Omgevingswet:

- Vergunning (archeologische) rijksmonumenten
- (aanwijzing) stads- en dorpsgezichten
- Monumentencommissie
- Rekening houden met cultureel erfgoed bij omgevingsplan
- Provinciale en gemeentelijke monumenten
- Stilleggen werkzaamheden bij archeologische toevalsvondsten

