



**RAPPORT VERKENNEND EN NADER
BODEMONDERZOEK
conform NEN 5740, NEN 5707 en NTA 5755
Industriestraat 5 - Lemelerveld**

Opdrachtgever:
BJZ.NU BV

Locatie:
Industriestraat 5
8152 AV Lemelerveld

Februari 2018



KRUSE GROEP

INFRA | MILIEU | SLOOPWERKEN | VASTGOED



Kruse Milieu BV

Bezoekadres:
Huyerseweg 33
7678 SC Geesteren

Internet:
info@krusegroep.nl
www.krusegroep.nl

Postadres:
Postbus 51
7650 AB Tubbergen

Bankgegevens:
ABN AMRO:
NL34ABNA0501538739

Tel: 0546 - 63 96 63

KvK: 06068751
BTW-nr: NL 8019.25.125.B01



Rapport Verkennend en Nader Bodemonderzoek conform NEN 5740 en NTA 5755 Industriestraat 5 - Lemelerveld

Opdrachtgever:

BJZ.NU BV
Twentepoort Oost 16a
7609 RG Almelo

Locatie:

Industriestraat 5
8152 AV Lemelerveld

Projectcode: 17060116

Projectleider: ing. J. Kienstra

Rapportagedatum: 19 februari 2018

Auteur: mevr. ing. M.J.F. Platenkamp - van der Palen

INHOUD

	Pagina	
1	Inleiding	1
2	Locatiegegevens	2
2.1	Beschrijving huidige situatie	2
2.2	Vooronderzoek	2
2.3	Bodemsamenstelling en geohydrologie	5
3	Uitvoering bodemonderzoek	6
3.1	Onderzoeksstrategie	6
3.2	Veldwerkzaamheden	7
3.3	Analyses	8
3.4	Toetsing chemische analyses	9
3.5	Toetsing asbestanalyses	10
4	Resultaten	12
4.1	Algemeen	12
4.2	Veldwerkzaamheden	12
4.3	Resultaten en toetsing van de chemische analyses	15
4.4	Bespreking resultaten chemische analyses	16
5	Nader bodemonderzoek	17
5.1	Conceptueel model en onderzoeksopzet	17
5.2	Onderzoeksstrategie	17
5.3	Veldwerkzaamheden	18
5.4	Resultaten chemische analyses	18
5.5	Bespreking resultaten chemische analyses	19
6	Samenvatting, conclusies en aanbevelingen	20
7	Literatuur en bronvermelding	23

Bijlagen

- I Regionale ligging locatie
 - Boorplan voorgaand onderzoek, 1993
 - Boorplan voorgaand onderzoek, 1996
 - Situatieschets met weergave boorlocaties, 2018
- II Boorstaten
 - Legenda boorstaten
- III Resultaten chemische analyses
 - Toetsing chemische analyses
- IV Verklaring van enkele gebruikte termen en afkortingen

1 Inleiding

Dit rapport beschrijft het verkennend en nader bodemonderzoek, dat in opdracht van BJZ.NU BV op het terrein aan de Industriestraat 5 in Lemelerveld door Kruse Milieu BV is uitgevoerd.

De aanleiding van dit onderzoek is de bestemmingsplanwijziging en de geplande nieuwbouw van woningen op het terrein. Het bodemonderzoek is noodzakelijk in het kader van de bestemmingsplanwijziging en de aanvraag van de omgevingsvergunning. Derhalve dient de milieukundige kwaliteit van de bodem bekend te zijn.

Voorafgaande aan het bodemonderzoek heeft een standaard vooronderzoek plaatsgevonden op basis van norm NEN 5725. Uit de resultaten van dit vooronderzoek is gebleken dat op de locatie 5 verdachte deellocaties aanwezig zijn. Het overige deel van de locatie is onverdacht.

De onderzoeksopzet gaat uit van

- NEN 5740, "Bodem - Landbodem - Strategie voor het uitvoeren van verkennend bodemonderzoek - Onderzoek naar de milieuhygiënische kwaliteit van bodem en grond"
- de aanvulling NEN 5740/A1, "Bodem - Landbodem - Strategie voor het uitvoeren van verkennend bodemonderzoek - Onderzoek naar de milieuhygiënische kwaliteit van bodem en grond", NNI Delft, februari 2016;
- NEN 5707, "Bodem - Inspectie, monsterneming en analyse van asbest in bodem en partijen grond", NNI Delft, augustus 2015;
- de aanvulling NEN 5707/C1, "Bodem - Inspectie, monsterneming en analyse van asbest in bodem en partijen grond", NNI Delft, augustus 2016.
- NTA 5755, "Bodem - Landbodem. Strategie voor het uitvoeren van nader onderzoek - Onderzoek naar de aard en omvang van bodemverontreiniging", NNI Delft, juli 2010.

De doelstelling van het onderzoek op de onverdachte deel van de locatie is aan te tonen dat op de locatie redelijkerwijs gesproken geen verontreinigende stoffen aanwezig zijn in de grond of het freatisch grondwater.

De doelstelling van het onderzoek op de verdachte deellocaties is vast te stellen of de vooronderstelde verontreinigingskernen ook daadwerkelijk op de vermoede plaatsen aanwezig zijn en in hoeverre de verontreinigende stoffen in de grond en het freatisch grondwater respectievelijk de achtergrondwaarden en de streefwaarden overschrijden.

Het veldwerk is uitgevoerd in december 2017 en januari 2018 conform BRL SIKB 2000 en de protocollen 2001, 2002 en 2018, waarvoor Kruse Milieu BV is gecertificeerd. Hierbij wordt verklaard dat Kruse Milieu BV financieel en juridisch onafhankelijk is van de opdrachtgever.

In dit rapport worden de resultaten besproken van het veld- en het laboratoriumonderzoek. De gemeten gehalten in de grond worden vergeleken met de achtergrondwaarden (AW 2000) en de interventiewaarden om vast te stellen of er al dan niet verontreinigingen aanwezig zijn. De in het grondwater gemeten gehalten worden vergeleken met de streef- en interventiewaarden. Tevens worden de resultaten met betrekking tot asbest vergeleken met de wetgeving inzake asbest in bodem en puin, welke door de ministeries van SZW en I & M is vastgesteld. In het beleid is voor asbest een restconcentratienorm en een interventiewaarde opgenomen.

2 Locatiegegevens

2.1 Beschrijving huidige situatie

Algemeen

De onderzoekslocatie is gelegen aan de Industriestraat 5 te Lemelerveld. De locatie heeft de RD-coördinaten $x = 219.5$ en $y = 495.7$ en is kadastraal bekend als gemeente: Dalfsen, sectie F, nummer 5327. De Industriestraat bevindt zich ten westen van de onderzoekslocatie. De Nijverheidsstraat is ten noorden van de onderzoekslocatie gelegen. Het te onderzoeken deel van het terrein heeft een oppervlakte van 2000 m².

Bebouwing en verharding

Op de onderzoekslocatie bevindt zich een voormalige bedrijfspand/fabriek (veevoederfabriek), die later in gebruik is geweest als een Welkoopwinkel. Deze wordt gesloopt en vervangen door woningbouw. Rondom de bebouwing is een verharding met klinkers en beton aanwezig.

Onderzoekslocatie

Er zijn diverse voormalige bedrijfsactiviteiten. Er zijn op de locatie 5 verdachte deellocaties, die extra onderzoek vereisen (hierbij blijft de voormalige kolenopslag buiten beschouwing, want in 1993 is daar geen verontreiniging aangetoond):

- 1 - voormalige bovengrondse vettank van 5000 liter. Vermoed wordt dat dit gaat om dierlijk of plantaardige vetten. Het is onduidelijk op basis van de verstrekte informatie.
 - 2 - de opslag van bestrijdingsmiddelen
 - 3 - de locatie van een voormalige ondergrondse dieseltank
 - 4 - de locatie van een voormalige ondergrondse brandstoftank met afleverzuil wordt
 - 5 - de locatie van een voormalige ondergrondse en bovengrondse brandstoftanks
- Het te onderzoeken deel van het terrein heeft een oppervlakte van 2000 m².

In bijlage I is de regionale ligging van de locatie weergegeven en zijn de boorplannen van eerdere onderzoeken door Ecolyse Nederland BV in juni 1993 en door Fugro Milieu Consult BV in juni 1996 opgenomen. Tevens is de situatieschets opgenomen, waarop de boorlocaties van onderhavig onderzoek zijn weergegeven (Kruse Milieu BV, 2018).

2.2 Vooronderzoek

Het vroegere gebruik van het terrein is van belang, omdat bronnen van verontreiniging aanwezig geweest kunnen zijn. Er is navraag gedaan bij de opdrachtgever (BJZ.NU BV) en bij de gemeente Dalfsen. Tevens is informatie verzameld uit bodemonderzoeken die in het verleden op de locatie zijn uitgevoerd door Ecolyse Nederland BV in juni 1993 (met projectnummer D-353.10BV/AS) en door Fugro Milieu Consult BV in juni 1996 (met opdrachtnummer D-6107/110) opgenomen.

De volgende informatie is verkregen:

- Tab 486/29 industriestraat 5, geheel vernieuwen van winkel, pakhuis, bakkerij
Aanvraag vergunning voor het geheel vernieuwen van een winkel, pakhuis, bakkerij enz. de Coöperatieve winkelvereniging "Ons Belang" te Lemelerveld Dalfsen, 23 maart 1929
- Industriestraat 5, tab 89/47: bouwen van een magazijn
 - 2 augustus 1947 coöperatieve Aan- en verkoop vereniging Dalsholte Lemelerveld.
Aanvraag van een vergunning voor het geheel bouwen van een magazijn
- Tab 420/50: 15 december 1950 vergunning voor afbouwen van een opslagloods
- Tabstroken/38072
 - 1966 - Hinderwetvergunning silogebouw industriestraat 5
 - Ingekomen 17 december 1965. Bouwen van een silo CAVV "Dalmscholte" W.A. van de ABTB. Het betreft de bouw van een silo bestemd voor het opslag van grondstoffen voor veevoerders, voor mengerij en malerij

- de onderstaande informatie over de locatie komt uit het bodemonderzoek van Ecolyse d.d. juni 1993
 - In 1993 was op het terrein Welkoopwinkel met aan achterzijde een opslagloods, met daarnaast aan de oostzijde nog een schuur. In de opslagloods was in het verleden een kolenopslag. De vloer was destijds onverhard. In 1993 was hier sprake van een betonnen vloer. Tussen de Welkoopwinkel en de schuur was het tankstation gesitueerd. Een ondergrondse tank is in 1990 schoongemaakt en gevuld met zand. Tegen de schuur aan stond de afleverzuil en het ontluuchtingspunt. Het vulpunt bevindt zich op de tank.
 - Op het terrein bevonden zich tevens twee bovengrondse tanks voor gasolie en/of diesel, één tegen de oostzijde van de Welkoopwinkel en één tussen de schuur en het trafohuisje. Deze tanks zijn in 1987 verwijderd. Tussen de schuur en het trafohuisje is op de plek van de voormalige bovengrondse tank een nieuwe bovengrondse gasolie tank van 2500 liter geplaatst met daaronder een lekbak. Het terrein voor de winkel en de schuur is verhard met klinkers.
- Tabstroken/38074, 1982 Hinderwetvergunning graanmalerij en veevoederbedrijf
 - 26 februari 1982: aanvraag firma Heleco voor een gehele inrichting omvattende vergunning ingevolgde de Hinderwet voor een graanmalerij en veevoederfabriek alsmede opslag van 3000 en 6000 liter gasolie op het perceel.
 - 27-9-1982: vergunning verleend.
- Controle milieuvergunning d.d. 10 december 1991. Het betrof de opslag van bestrijdingsmiddelen, deze opslag diende aangepast te worden
- Tabstroken/38075 Industriestraat 5:
 - 1994: beschikking Wet Milieubeheer Welkoop winkel- verkoop agrarische producten; opslag en verkoop van agrarische producten, veevoerders, meststoffen en detailhandel.
 - 143/94: 16 maart 1994 vergunning voor het veranderen van een bedrijfsruimte in verkoopruimte-magazijn ter vervanging van een bestaande winkel-magazijn
- 18-8-1994: revisievergunning verleend
- Tabstroken / 38077: Milieucontrole 1999
 - 20 december 1999: controle milieuvergunning: het betrof opslag vuurwerk
- Tabstroken/47471
2008: bodeminformatie ivm historisch onderzoek 13 juni 2008, Provincie Overijssel
Uit dit historisch onderzoek is de volgende informatie naar voren gekomen:
Na de sloop van het oude winkelpand bevindt zich sinds 1995 op het zuidoostelijke deel van het onderzoeksterrein de Welkoopwinkel. In de winkel worden voornamelijk tuinartikelen verkocht. De winkel is voorzien van een betonvloer. De bestrijdingsmiddelen worden sinds 1995 opgeslagen in een speciaal daarvoor gebouwde ruimte in de winkel.
 - In 1982 is een oprichtingsvergunning aangevraagd voor opslag van bestrijdingsmiddelen. Aan de achterzijde van de oude winkel bevond zich een opslagloods met betonvloer. Hier werden in het verleden, op een onverharde vloer, kolen opgeslagen. Op het noordoostelijke deel van het onderzoeksterrein heeft in het verleden een schuur (loods) gestaan, waarvan het niet bekend is wat daarin werd opgeslagen.
 - Ter hoogte van de zuidwesthoek van deze schuur heeft op het buitenterrein een tankinstallatie gestaan met ondergrondse tank (tank tegen de zuidgevel van de schuur, waar eveneens ontluuchtingspunt was). Het vulpunt was bovenop de tank bevestigd (soort brandstof in deze tank is onbekend). In 1990 is de tank gereinigd en opgevuld met zand (niet bekend of de ondergrondse brandstoftank destijds ook is verwijderd). Op de zuidwesthoek van de schuur stond bovengrondse pomp (tegen de westgevel). De pomp en het ontluuchtingspunt zijn waarschijnlijk bij de bouw van de nieuwe winkel (1995) en/of sloop van de schuur verwijderd. Tegen de noordgevel van de voormalige winkel en de oostgevel van het trafohuisje hebben in het verleden bovengrondse dieseltanks gestaan, welke in 1987 zijn verwijderd. Op de locatie van de bovengrondse tank bij het trafohuisje is een nieuwe bovengrondse gasolietank met lekbak geplaatst (inhoud 2500 liter). Tijdens het veldwerk in 1993 was deze tank aanwezig. In 1996 was de tank niet meer aanwezig.

- Voor zover bekend is het te onderzoeken terreindeel in het verleden niet opgehoogd en hebben er geen dempingen van lager gelegen delen of sloten plaatsgevonden.
- Voor zover bekend bevindt zich geen asbest op of in de bodem op de onderzoekslocatie
- Er bevinden zich geen asbesthoudende beschoeiingen of sloopafval direct naast of op de onderzoekslocatie. Tevens is de locatie niet gelegen aan een asbestweg.
- De locatie is niet aangemeld voor de 2^e of 3^e fase van de saneringsregeling asbestwegen.
- Tijdens het locatiebezoek zijn visueel geen asbestverdachte materialen waargenomen
- Op de locatie zijn twee bodemonderzoeken bekend. Deze worden hieronder kort besproken:

- *Ecolyse Nederland BV, Verkennend bodemonderzoek Industriestraat 5 te Lemerlerveld, d.d. 7 juni 1993 met projectnummer D-353.10BV/AS*

Uit de resultaten van het bodemonderzoek waarvan het boorplan is bijgevoegd als bijlage I, bleek dat

- ter plekke van het voormalig tankstation, de bovengrond van boring 1, bij de voormalige afleverzuil een sterke verontreiniging met minerale olie is aangetoond.
- In het grondwater van peilbuis 1 is een licht verhoogd gehalte minerale olie gemeten.
- In een grondmonster uit boring 9 is in de ondergrond een matig verhoogd minerale oliegehalte waargenomen. Het grondwater uit peilbuis 9 is niet verontreinigd. In de overige boringen zijn geen verontreinigingen aangetoond.
- In het grondwater bij de opslagloods zijn geen verontreinigingen aangetoond.
- In het grondwater peilbuis 8 op het midden van het terrein is licht verhoogd chroomgehalte aangetoond.

Aanbevolen werd een nader onderzoek in te stellen naar de verontreiniging in de bovengrond bij boring 1 en in de ondergrond bij boring 9.

- *Fugro Milieu consult BV, verkennend milieukundig bodemonderzoek Industriestraat 5 te Lemerlerveld, d.d. 18 juni 1996 met opdrachtnummer D-6107/110.*

op het onderzoeksterrein zijn de volgende locaties als verdacht onderscheiden:

deellocatie A: voormalige afleverzuil op het midden van het perceel (verdacht van minerale olie en vluchtige aromatische koolwaterstoffen (BTEX);

deellocatie B: voormalige bovengrondse gasolietank tegen de oostgevel van het elektriciteitshuisje. Verdacht van minerale olie en BTEX;

deellocatie C: opslagplaats van creosootpalen

Uit de resultaten van het onderzoek bleek het volgende.

- in de onverdachte bovengrond, van boringen die verricht zijn over het westelijk deel van het terrein, is een licht verhoogd PAK-gehalte gemeten.
- In de onverdachte bovengrond uit boringen verricht over het overig terrein, zijn geen verhoogde gehalten gemeten,
- in het grondwater zijn licht verhoogde gehalten chroom en naftaleen gemeten in de bovengrond ter hoogte van de voormalige afleverzuil is (in tegenstelling tot het in 1993 uitgevoerde onderzoek) geen verhoogd minerale olie gehalte aangetroffen.

Gesteld werd dat de verontreiniging met minerale olie ofwel uiterst gering van omvang ofwel niet meer aanwezig is. In het grondmonster van de zintuiglijk met olie verontreinigde ondergrond ter hoogte van de voormalige bovengrondse gasolietank zijn (in tegenstelling tot het onderzoek uit 1993) geen verhoogde gehalten minerale olie en/of vluchtige aromaten gemeten. Gesteld kan worden dat de verontreiniging met minerale olieproducten ofwel uiterst gering van omvang ofwel niet meer aanwezig is.

- in de bovengrond ter hoogte van de opslagplaats van creosootpalen is een licht verhoogd zinkgehalte gemeten die de streefwaarde overschrijdt.
- in de ondergrond direct nabij de opslagplaats van bestrijdingsmiddelen zijn geen verhoogde gehalten aangetroffen van de geanalyseerde stoffen.

2.3 Bodemsamenstelling en geohydrologie

Op basis van literatuurstudie is de onderstaande regionale geohydrologische situatie afgeleid:

- Het maaiveld bevindt zich op circa 6 m +NAP.
- Vanaf maaiveld tot circa 27 m -NAP bevindt zich het eerste watervoerend pakket bestaande uit matig fijn tot middel grof zand van respectievelijk de Formatie van Twente en Kreftenheye. Van circa 12 m -NAP tot circa 27 m -NAP is het watervoerend pakket grindig tot sterk grindig. Het watervoerend pakket wordt begrensd door een slecht doorlatende basis van klei met een aantal zandlagen bestaande uit fijn of uiterst grof zand (Formatie van Drenthe).
- De regionale grondwaterstroming in het eerste watervoerend pakket is noordwestelijk. De stijghoogte van het grondwater in het eerste watervoerend pakket bedraagt circa 5 m - NAP
- Het verhang van de grondwaterspiegel in het eerste watervoerend pakket bedraagt circa 0.25 tot 0.4 m/km. Het doorlaatvermogen (kd-waarde) voor het eerste watervoerend pakket is bepaald op circa 800 m²/dag.
- De stromingsrichting van het lokale grondwater kan worden beïnvloed door factoren zoals het drainagepatroon en de ligging van het Overijssels kanaal.
- De locatie ligt niet in buurt van een grondwaterbeschermingsgebied. Het dichtstbijzijnde drinkwaterpompstation (Archemerberg) ligt ruim zes kilometer ten noordoosten van de locatie.

3 Uitvoering bodemonderzoek

3.1 Onderzoeksstrategie

De onderzoeksopzet gaat uit van

- NEN 5740, "Bodem - Landbodem - Strategie voor het uitvoeren van verkennend bodemonderzoek - Onderzoek naar de milieuhygiënische kwaliteit van bodem en grond"
- de aanvulling NEN 5740/A1, "Bodem - Landbodem - Strategie voor het uitvoeren van verkennend bodemonderzoek - Onderzoek naar de milieuhygiënische kwaliteit van bodem en grond", NNI Delft, februari 2016;
- NEN 5707, "Bodem - Inspectie, monsterneming en analyse van asbest in bodem en partijen grond", NNI Delft, augustus 2015;
- de aanvulling NEN 5707/C1, "Bodem - Inspectie, monsterneming en analyse van asbest in bodem en partijen grond", NNI Delft, augustus 2016.

Onderstaande onderzoeksstrategie en het boorplan zijn akkoord bevonden door de gemeente Dalfsen.

Op basis van de beschikbare informatie omtrent het historisch en huidig gebruik van de locatie, zijn er op de onderzoekslocatie diverse verdachte deellocaties aan te wijzen:

Deellocatie A - Voormalige vettank 5000 liter

Deellocatie B - Opslag gewasbeschermingsmiddelen (op vloeistofdichte vloer)

Deellocatie C - Voormalige ondergrondse dieseltank

Deellocatie D - Voormalige ondergrondse brandstoftank met voormalige afleverzuil

Deellocatie E - cluster van voormalige bovengrondse dieseltank van 2500 liter, de 2 ondergrondse gasolietanks van 6000 liter en 3000 liter en de voormalige afleverzuil

De voormalige vettank (deellocatie A) wordt beschouwd als verdacht. We vermoeden dat dit gaat om dierlijk of plantaardige vetten. De hypothese "verdachte locatie" uit NEN 5740 wordt voor deze deellocatie gebruikt. De onderzoeksstrategie op deze deellocatie is gebaseerd op de NEN 5740, paragraaf 5.3: Onderzoeksstrategie voor een verdachte locatie met een plaatselijke bodembelasting met een duidelijke verontreinigingskern (VEP).

De opslag van gewasbeschermingsmiddelen (deellocatie B) wordt beschouwd als verdacht ten aanzien van de aanwezigheid van OCB: De hypothese "verdachte locatie" uit NEN 5740 wordt voor deze deellocatie gebruikt. De onderzoeksstrategie op deze deellocatie is gebaseerd op de NEN 5740, paragraaf 5.3: Onderzoeksstrategie voor een verdachte locatie met een plaatselijke bodembelasting met een duidelijke verontreinigingskern (VEP).

De locaties van de voormalige ondergrondse (brandstof-, diesel- en gasolie-) opslagtanks (deellocaties C, D en E) worden beschouwd als verdacht ten aanzien van de aanwezigheid van minerale olie in de grond en van minerale olie en BTEXN in het grondwater. De hypothese "verdachte locatie" uit NEN 5740 wordt voor de deellocaties C, D en E gebruikt. De onderzoeksstrategie op de verdachte deellocaties waar ondergrondse opslagtanks zijn gesitueerd is gebaseerd op de NEN 5740, paragraaf 5.4: Onderzoeksstrategie voor een verdachte locatie met één of meer ondergrondse opslagtanks (VEP-OO).

De locatie van de voormalige bovengrondse dieseltank (deel van cluster deellocatie E) wordt beschouwd als verdacht ten aanzien van de aanwezigheid van minerale olie in de grond en van minerale olie en BTEXN in het grondwater. De hypothese "verdachte locatie" uit NEN 5740 wordt voor deze deellocatie gebruikt. De onderzoeksstrategie op deze deellocatie is gebaseerd op de NEN 5740, paragraaf 5.3: Onderzoeksstrategie voor een verdachte locatie met een plaatselijke bodembelasting met een duidelijke verontreinigingskern (VEP).

Het overig te onderzoeken terrein wordt als onverdacht beschouwd. De strategie uit NEN 5740 (ONV niet-lijnvormige locatie) wordt voor het overige terrein gebruikt.

Om een zo goed mogelijk beeld te vormen van de bodemsamenstelling worden de boringen tot 0.5 meter vervangen door inspectiegaten. Indien in de bovengrond puin en/of asbestverdacht materiaal wordt aangetroffen dan worden ook asbestanalyses verricht.

In de norm NEN 5740 zijn voor niet verdachte en verdachte locaties richtlijnen gegeven voor een systematisch veldonderzoek, de bemonsteringsstrategie en de uit te voeren analyses. De gekozen onderzoeksstrategie is voldoende intensief voor het verkrijgen van inzicht in de bodemkwaliteit ten behoeve van de omgevingsvergunning, bestemmingsplanwijziging of eigendomsoverdracht.

Bij het verkennend bodemonderzoek worden de volgende uitgangspunten in acht genomen:

- in door mensen bewoonde gebieden kunnen door jarenlang gebruik van de grond verhoogde gehalten aan PAK en/of zware metalen voorkomen. Deze worden over het algemeen aangeduid als *lokale achtergrondwaarden*. Deze gehalten zijn vaak gerelateerd aan het voorkomen van puin- en/of kooldeeltjes in de bodem
- in humeuze of veenhoudende bodems worden regelmatig verhoogde gehalten minerale olie waargenomen. Deze gehalten worden veroorzaakt door humuszuren en overig organisch materiaal, dat van nature aanwezig is en door een florisilbehandeling niet geheel wordt verwijderd. Tijdens chemische analyses worden deze verbindingen gedetecteerd als de zware fractie van minerale olie (C27 tot C40). Bij veenbodems betreft het gehalten van 50 tot 100 mg/kg droge stof; bij humeuze bodemlagen gaat het om bijdrages van 10 tot 50 mg/kg droge stof. Deze gehalten kunnen worden beschouwd als *natuurlijke achtergrondwaarden*
- in het grondwater kunnen van nature verhoogde gehalten aan zware metalen voorkomen. Deze worden doorgaans aangeduid als *natuurlijke achtergrondwaarden*. Een voorbeeld wordt gevormd door (sterk) verhoogde arseengehalten in gebieden, die zeer ijzerrijk zijn. Door kwel kunnen bij hoge grondwaterstanden eveneens verhoogde gehalten aan arseen in de grond ontstaan. Ook deze gehalten kunnen worden beschouwd als *natuurlijke achtergrondwaarden*.

Bij percentages bodemvreemd materiaal van meer dan 50% is er geen sprake van bodem. Eventuele funderingslagen (asfalt- en puingranulaat) vallen buiten de scope van dit onderzoek. Het opgeboorde materiaal wordt wel beoordeeld op de aanwezigheid van asbestverdachte materialen. In geval er sprake is van meer dan 50% bodemvreemd materiaal/puin is norm NEN 5897 van toepassing, "Monsterneming en analyse van asbest in onbewerkt bouw- en sloopafval en recyclinggranulaat".

3.2 Veldwerkzaamheden

Bij de boringen en monsternemingen is gewerkt volgens de geldende NEN- en NPR-voorschriften, alsmede conform BRL SIKB 2000 en de protocollen 2001, 2002 en 2018, waarvoor Kruse Milieu BV is gecertificeerd.

Ten behoeve van de werkzaamheden is de locatie verdeeld in verschillende deellocaties: de verdachte deellocaties en het overige terrein.

Overig terrein

Op basis van het oppervlakte van circa 2000 m² worden er in totaal 12 boringen verricht, waarvan 9 tot 1.0 meter en 3 tot 2.0 meter diepte of tot de grondwaterspiegel. Om een zo goed mogelijk beeld te vormen van de bodesamenstelling worden de grondboringen tot een diepte van 0.5 meter vervangen door inspectiegaten met een lengte en breedte van minimaal 0.3x0.3 meter. De inspectiegaten/ boringen worden gecodeerd als 101 tot en met 112.

De inspectiegaten worden handmatig met een schop gegraven waarbij wordt doorgeboord tot op de ondergrond (ongeroerde bodem) met een maximum diepte van 2.0 m-mv. Het opgegraven materiaal wordt uitgezeefd over 20 mm en visueel geïnspecteerd op de aanwezigheid van asbest. De gaten worden handmatig met een schop gegraven. De inspectiegaten over het te onderzoeken terreindeel verdeeld.

Voor het meten van het grondwaterpeil en het nemen van grondwatermonsters wordt één boring (11) overeenkomstig NEN 5766 afgewerkt tot peilbuis.

Verdachte deellocaties

De veldwerkzaamheden op de verdachte deellocaties zijn hiernavolgend beschreven:

Deellocatie A - Voormalige vettank 5000 liter

Deellocatie B - Opslag gewasbeschermingsmiddelen (op vloeistofdichte vloer)

Deellocatie C - Voormalige ondergrondse dieselolietank

Deellocatie D - Voormalige ondergrondse brandstoftank met voormalige afleverzuil

Deellocatie E - cluster van voormalige bovengrondse dieseltank van 2500 liter, de 2 ondergrondse gasolietanks van 6000 liter en 3000 liter en de voormalige afleverzuil

Deellocatie A - Ter plaatse van de voormalige vettank wordt 1 boring verricht tot 1.5-2.0 meter minus maaiveld (m-mv).

Deellocatie B - Ter plekke van de opslag van gewasbeschermingsmiddelen wordt 1 diepe boring verricht (B1). Voor het meten van het grondwaterpeil en het nemen van grondwatermonsters wordt de boring (B1) overeenkomstig NEN 5766 afgewerkt tot peilbuis.

Deellocatie C - Ter plaatse van de voormalige ondergrondse dieselolietank worden 3 boringen verricht tot 0.5 meter minus onderzijde tank. De boringen worden gecodeerd als C1, C2 en C3. Voor het meten van het grondwaterpeil en het nemen van grondwatermonsters wordt één boring (C1) overeenkomstig NEN 5766 afgewerkt tot peilbuis.

Deellocatie D - Ter plaatse van de voormalige ondergrondse brandstoftank worden 3 boringen verricht tot 0.5 meter minus onderzijde tank. De boringen worden gecodeerd als D1, D2 en D3. Voor het meten van het grondwaterpeil en het nemen van grondwatermonsters wordt één boring (D1) overeenkomstig NEN 5766 afgewerkt tot peilbuis.

Deellocatie E - Ter plaatse van de voormalige twee ondergrondse gasolietanks en de bovengrondse dieseltank met afleverzuil worden 5 boringen verricht tot 0.5 meter minus onderzijde tank. De boringen worden gecodeerd als E1, E2, E3, E4 en E5. Voor het meten van het grondwaterpeil en het nemen van grondwatermonsters wordt boring E1 overeenkomstig NEN 5766 doorgezet in de ondergrond en afgewerkt tot peilbuis.

Van elk inspectiegat en van iedere boring wordt de samenstelling van de bodem beschreven volgens NEN 5104. Het opgeboorde materiaal wordt tevens beoordeeld door zintuiglijke waarneming op verontreinigingskenmerken zoals afwijkende geur en/of kleur.

3.3 Analyses

De chemische analyses worden uitgevoerd door Eurofins Analytico BV te Barneveld, een door de Raad voor Accreditatie erkend laboratorium voor analyses conform de AS3000-protocollen. Voor het uitvoeren van deze analyses worden (meng)monsters samengesteld en er worden grondwatermonsters genomen. In tabel 1 is weergegeven welke chemische analyses worden uitgevoerd op de diverse deellocaties.

Eventuele asbestmonsters worden onderzocht door ACMAA Asbest BV, een door de Raad voor Accreditatie erkend laboratorium voor vezelonderzoek.

De samenstelling van de mengmonsters vindt plaats op basis van de zintuiglijke waarnemingen, de bodemopbouw en/of posities van de boringen. De (meng)monsters worden volgens de voorschriften uit NEN 5740 onderzocht. De samenstelling de (meng)monsters is vermeld in tabel 3 in paragraaf 4.2.

Tabel 1: Analysepakket per (meng)monster

Monster	Analysepakket
<i>Overig terreindeel</i>	
Bovengrond 2x (BG I en BG II) Ondergrond 1x (OG)	Zware metalen (Ba, Cd, Co, Cu, Hg, Mo, Ni, Pb en Zn), minerale olie, PCB, PAK (10), organisch stof, lutum en droge stof
Grondwater (zie B1)	Combinatiepeilbuis met deellocatie B1
<i>Deellocatie A - Voormalige vettank 5000 liter</i>	
Bovengrond (A - BG)	Minerale olie, organische stof en droge stof
<i>Deellocatie B - Opslag gewasbeschermingsmiddelen (op vloeistofdichte vloer)</i>	
Grondwater B1	Zware metalen (Ba, Cd, Co, Cu, Hg, Mo, Ni, Pb en Zn), minerale olie, vluchtige aromaten (BTEX), naftaleen, styreen en gechloreerde koolwaterstoffen (oplosmiddelen standaardpakket), OCB, zuurgraad (pH), elektrisch geleidingsvermogen (EC) en troebelheidsmeting
<i>Deellocatie C - Voormalige ondergrondse dieselolietank</i>	
Grond 2x (C - OG I en C - OG II)	Minerale olie, organische stof en droge stof
Grondwater (PB C1)	Minerale olie, BTEX, naftaleen, pH, EC en troebelheid.
<i>Deellocatie D - Voormalige ondergrondse brandstoftank met voormalige afleverzuil</i>	
Ondergrond 2x (D - BG en D - OG)	Minerale olie, organische stof en droge stof
Grondwater (PB D1)	Minerale olie, BTEX, naftaleen, pH, EC en troebelheid.
<i>Deellocatie E - voormalige bovengrondse dieseltank, ondergrondse gasolietanks en afleverzuil</i>	
Ondergrond 2x (E - BG en E - OG)	Minerale olie, organische stof en droge stof
Grondwater (PB E1)	Minerale olie, BTEX, naftaleen, pH, EC en troebelheid.

Algemene opmerkingen

- Op de grondmengmonsters wordt standaard een florisilbehandeling uitgevoerd om verstoring van de analyse op minerale olie door natuurlijke humuszuren tegen te gaan.
- De zuurgraad (pH), het elektrisch geleidingsvermogen (EC) en troebelheidsmeting, van het grondwater worden in het veld gemeten. Filtratie van het grondwater voor de metalenanalyse vindt eveneens in het veld plaats.

Indien in de inspectiegaten zintuiglijk asbestverdachte materialen worden waargenomen, wordt per gat een materiaal(verzamel)monster samengesteld.

3.4 Toetsing chemische analyses

De resultaten van de chemische analyses uit het bodemonderzoek worden beoordeeld aan de hand van de gecorrigeerde achtergrond-, streef- en interventiewaarden voor verontreinigingen in de bodem uit de Circulaire bodemsanering per 1 juli 2013 en tabel 1 van bijlage B, Regeling bodemkwaliteit van het ministerie van I&M.

De achtergrondwaarden voor grond zijn vastgelegd in de Regeling bodemkwaliteit (Staatsblad, 22 november 2012). De interventiewaarden voor grond en grondwater zijn vastgelegd in de Circulaire bodemsanering.

De toetsing aan de eisen in de Wet Bodembescherming en de Circulaire Bodemsanering is beoogd om te beoordelen of er sprake is van een ernstig gevaar voor de volksgezondheid en/of het milieu. Hierbij worden de volgende waarden onderscheiden:

achtergrondwaarde (AW) voor grond: het niveau waarbij sprake is van een duurzame kwaliteit van de grond; bij overschrijding wordt gesproken van een lichte verontreiniging;

streefwaarde (S) voor grondwater: het niveau waarbij sprake is van een duurzame kwaliteit van het grondwater; bij overschrijding wordt gesproken van een lichte verontreiniging;

interventiewaarde bodem (I): het niveau waarbij de functionele eigenschappen van de bodem voor mens, plant of dier ernstig verminderd zijn of ernstig bedreigd worden; bij overschrijding wordt gesproken van een sterke verontreiniging.

tussenwaarde (T): Gelijk aan het gemiddelde van de achtergrond- of streefwaarde en de interventiewaarde, dus $(A+I)/2$ (grond) of $(S+I)/2$ (grondwater). Wanneer bij een verkennend onderzoek een component met concentratie boven deze waarde wordt gevonden is in principe een nader onderzoek nodig.

Bij de toetsing van de analyseresultaten aan de landelijke achtergrondwaarden en de interventiewaarden worden deze eerst omgerekend naar een gestandaardiseerde meetwaarde (GSSD). Bij de toetsing van de grondresultaten wordt daarbij gebruik gemaakt van de gemeten percentages lutum en organische stof in de grond(meng)monsters.

De analyseresultaten van de grond- en grondwatermonsters zijn volgens BoToVa getoetst aan de achtergrond-, streef- en interventiewaarden. Het toetsingsresultaat is overeenkomstig BoToVa als volgt aangeduid:

- concentratie kleiner of gelijk aan AW of S;
- * concentratie groter dan AW of S en kleiner of gelijk aan T;
- ** concentratie groter dan T en kleiner of gelijk aan I.
- *** concentratie groter dan I.

Een locatie wordt als verontreinigd beschouwd als de GSSD groter is dan de achtergrondwaarde of streefwaarde. Voor een aantal stoffen kan de rapportagegrens bepalend zijn voor de achtergrondwaarde of streefwaarde. De locatie wordt niet verontreinigd verklaard als geen van de onderzochte stoffen in de bodem aanwezig is met een concentratie hoger dan de achtergrondwaarde of streefwaarde.

3.5 Toetsing asbestanalyses

De resultaten van de asbestanalyses worden getoetst aan de wetgeving inzake asbest in bodem en puin welke door de ministeries van SZW en I&M is vastgesteld. In het beleid is voor asbest een restconcentratienorm en een interventiewaarde opgenomen.

De restconcentratienorm beschrijft de concentratie asbest, waaronder hergebruik nog is toegestaan. De interventiewaarde beschrijft de concentratie asbest in bodem, waarboven in principe gesaneerd dient te worden. Voor asbest is de restconcentratienorm gelijk aan de interventiewaarde en deze waarde bedraagt 100 mg/kg gewogen asbest. De gewogen concentratie asbest is gelijk aan de concentratie serpentijnasbest, vermeerderd met 10 maal de concentratie amfiboolasbest.

Voor puinverhardingen dient de asbestconcentratie te worden getoetst aan de normen uit het Besluit Asbestwegen Wet Milieugevaarlijke Stoffen (WMS). Hierin wordt tevens een restconcentratie van 100 mg/kg gewogen asbest genoemd.

Bij een asbestgehalte groter dan de helft van de interventiewaarde is een nader onderzoek asbest verplicht. De hoogste bepaalde waarde binnen een (deel)locatie is hiervoor bepalend.

Indien overschrijding van de restconcentratienorm plaatsvindt, dan dienen werkzaamheden met de betreffende bodem/puinverharding plaats te vinden onder asbestcondities. Bij asbestconcentraties lager dan de restconcentratienorm zijn geen aanvullende maatregelen noodzakelijk bij be- en verwerking van de grond of puinverharding.

4 Resultaten

4.1 Algemeen

In dit hoofdstuk wordt een beschrijving gegeven van de veldwerkzaamheden en de analyseresultaten. De uitgevoerde veldwerkzaamheden en waarnemingen en de samenstelling van de (meng)monsters worden beschreven in paragraaf 4.2. De resultaten van de chemische analyses en de asbestanalyses worden weergegeven in paragraaf 4.3. en in paragraaf 4.4. worden de resultaten besproken.

4.2 Veldwerkzaamheden

De veldwerkzaamheden zijn in december 2017 uitgevoerd door de heer J. Hartman, een conform BRL SIKB 2000 gecertificeerd en erkende veldwerker (certificaatnummer K44441/07). De situering van de monsterpunten is weergegeven op de situatieschets van bijlage I.

Overig terrein

Er zijn op 8 december 2017, verdeeld over het terrein 12 inspectiegaten gegraven (handmatig met een schop, gecodeerd als 101 tot en met 112). Deze inspectiegaten zijn met behulp van een Edelmanboor doorgezet tot in de ongeroerde ondergrond tot maximaal 2.0 m-mv. Ten behoeve van het grondwateronderzoek wordt gebruik gemaakt van de peilbuis op de verdachte deellocatie B.

Deellocatie A - Voormalige vettank 5000 liter

Op 7 december is ter plaatse van de voormalige vettank 1 boring verricht met een Edelmanboor tot 2.0 m-mv (boringen A1).

Deellocatie B - Opslag gewasbeschermingsmiddelen (op vloestofdichte vloer)

Op 7 december is ter plekke van de opslag van gewasbeschermingsmiddelen 1 boring verricht met een Edelmanboor tot 2.6 m-mv (boringen B1). Wanneer het grondwater werd bereikt, werd een zuigerboor gebruikt om een PVC-peilbuis te kunnen plaatsen. De peilbuis bestaat uit een filter met een lengte van 1.0 meter, gekoppeld aan een blinde stijgbuis. Het filter is snijdend met het grondwater geplaatst. Ter hoogte van het filter, met een diameter van 28 x 32 mm, is filtergrind in het boorgat gestort. Rondom het filter is een filterkous aangebracht. Er is bentoniet in het boorgat gestort om directe indringing van hemelwater in het filter tegen te gaan. De rest van het gat is opgevuld met het oorspronkelijke bodemmateriaal. Vervolgens is de peilbuis doorgepompt. Peilbuis B1 is niet op de gewenste diepte geplaatst in verband met een harde laag. Er wordt geen significante invloed op de resultaten verwacht als gevolg van deze afwijking.

Deellocatie C - Voormalige ondergrondse dieselolietank

Ter plaatse van de voormalige ondergrondse dieselolietank zijn 3 boringen verricht met een edelmanboor tot een diepte van circa 2.3 m-mv (boringen C1, C2 en C3). Eén boring (boring C1) is doorgezet tot 2.6 m-m-mv. Wanneer het grondwater werd bereikt, werd een zuigerboor gebruikt om een PVC-peilbuis te kunnen plaatsen. Een peilbuis bestaat normaliter uit een filter met een lengte van 1.0 meter, gekoppeld aan een blinde stijgbuis. In verband met de aanwezigheid van een harde oerlaag is gebruik gemaakt van een filter met een lengte van 0.5 meter, om beluchting van het grondwatermonster te voorkomen. Het gebruik van een verkort filter is een afwijking van de richtlijnen, maar heeft geen significante invloed op de analyseresultaten van het grondwater. In de grond of in het grondwater op deze deellocatie is zintuiglijk geen minerale olie waargenomen (geen oliegeur, geen olie-water reactie in de oliepan).

Deellocatie D - Voormalige ondergrondse brandstoftank met voormalige afleverzuil

Ter plaatse van de voormalige ondergrondse brandstoftank zijn 3 boringen verricht met een edelmanboor tot een diepte van circa 2.4 m-mv (boringen D1, D2 en D3). Eén boring (D1) is doorgezet tot 3.2 m-m-mv. Wanneer het grondwater werd bereikt, werd een zuigerboor gebruikt om een PVC-peilbuis te kunnen plaatsen.

De peilbuis bestaat uit een filter met een lengte van 1.0 meter, gekoppeld aan een blinde stijgbuis. Er is ter plekke van de voormalige ondergrondse brandstoftank met afleverzuil zintuiglijk geen minerale olie waargenomen in de grond of in het grondwater (geen oliegeur, geen olie-water reactie in de oliepan).

Deellocatie E - cluster van voormalige bovengrondse dieseltank van 2500 liter, de 2 ondergrondse gasolietanks van 6000 liter en 3000 liter en de voormalige afleverzuil

Ter plaatse van het cluster zijn 5 boringen verricht met een edelmanboor tot een diepte van maximaal 2.6 m-mv (boringen E1, E2, E3, E4 en E5). Eén boring (boring E1) is doorgezet tot 2.6 m-mv. Wanneer het grondwater werd bereikt, werd een zuigerboor gebruikt om een PVC-peilbuis te kunnen plaatsen. De peilbuis bestaat uit een filter met een lengte van 1.0 meter, gekoppeld aan een blinde stijgbuis. Het filter is snijdend met het grondwater geplaatst.

In boring E3 is in de grond van 1.2 tot 1.5 m-mv een sterke olie/water-reactie zichtbaar in de oliepan. Tevens is een dieselgeur waargenomen, welke naar de diepte toe afzwakt. Vanaf 2.0 m-mv is geen oliewaterreactie meer zichtbaar in de oliepan en is er geen dieselgeur meer waargenomen. In de overige boringen en in het grondwater op deze deellocatie is zintuiglijk geen minerale olie waargenomen (geen oliegeur, geen olie-water reactie).

Tijdens de boorwerkzaamheden is de bodemopbouw beschreven en is de grond zintuiglijk beoordeeld op eventuele aanwezigheid van verontreinigingen. Voor de beschrijving van de bodemopbouw wordt verwezen naar de boorbeschrijvingen in bijlage II. De bodem bestaat ter plaatse van de onderzoekslocatie vanaf het maaiveld tot einde boordiepte (2.6 m-mv) uit matig fijn tot uiterst fijn, zwak siltig zand. Plaatselijk zijn bodemvreemde materialen waargenomen in de boringen/inspectiegaten. Deze zijn in tabel 2 weergegeven. Er zijn visueel geen asbestverdachte materialen waargenomen op het maaiveld of in de bodem.

Het maaiveld was vrij van obstakels en begroeiing en was goed te inspecteren (inspectie-efficiëntie: 90-100%). De weersomstandigheden tijdens de inspectie waren goed (goed zicht, geen neerslag).

In overleg met de opdrachtgever zijn, in verband met de aangetoonde sterke olie/water-reactie en matige dieselgeur, aanvullend twee grondmonsters uit boring E3 op olie geanalyseerd.

Tabel 2: Weergave bodemvreemde materialen.

Inspectiegat / Boring	Diepte (m-mv)	Waarneming
107	0.90 - 1.05	Sporen puin
108	1.35	Boring gestaakt op harde laag. Puin?
E1	2.60	Boring gestaakt op harde laag
E3	1.20 - 1.50	Sterke olie-/water-reactie, matige dieselgeur
	1.50 - 1.80	Matige olie-/water-reactie, matige dieselgeur
	1.80 - 2.00	zwakke olie-/water-reactie, zwak dieselgeur

Op basis van de zintuiglijke waarnemingen, bodemsamenstelling en/of geografische positie van de boringen zijn de mengmonsters samengesteld, zoals in tabel 3 staat omschreven.

Aanzien er geen puin (of asbestverdacht materiaal) is aangetroffen in de bovengrond zijn er geen asbestanalyses uitgevoerd.

Tabel 3: Samenstelling (meng)monsters.

Mengmonster	Boring-/gat nummer	Traject (m-mv)	Analyse
<i>Overig terrein</i>			
BG I	101, 111 en 112 103 108 109	0.08 - 0.58 0.08 - 0.40 0.11 - 0.61 0.23 - 0.70	Standaard pakket
BG II	102 en 105 104 106 107	0.08 - 0.40 0.08 - 0.50 0.08 - 0.30 0.25 - 0.75	Standaard pakket
OG	101 en 111 102 en 103 104 105 106	0.65 - 1.15 0.40 - 0.90 0.50 - 1.00 0.40 - 1.15 0.30 - 0.75	Standaard pakket
<i>Deellocatie A - Voormalige vettank 5000 liter</i>			
A - BG	A	0.13 - 0.50	Minerale olie
<i>Deellocatie C - Voormalige ondergrondse dieseloiletank</i>			
C - OG I	C1	1.80 - 2.30	Minerale olie
C - OG II	C2 en C3	1.80 - 2.30	Minerale olie
<i>Deellocatie D - Voormalige ondergrondse brandstoftank met voormalige afleverzuil</i>			
D - BG	D1	0.08 - 0.30	Minerale olie
D - OG	D1 D2 en D3	1.10 - 1.60 1.70 - 2.20	Minerale olie
<i>Deellocatie E - cluster vm bovengrondse dieseltank, ondergrondse gasolietanks en afleverzuil</i>			
E - BG	E1 E2, E3, E4 en E5	0.08 - 0.58 0.08 - 0.50	Minerale olie
E - OG I	E1, E4 en E5 E2	1.80 - 2.30 1.50 - 2.00	Minerale olie
E3 (1.2 - 1.5)	E3	1.2 - 1.5	Minerale olie
E3 (2.0 - 2.5)	E3	2.0 - 2.5	Minerale olie

Op 20 december 2017 zijn de peilbuizen bemonsterd. Het voorpompen en bemonsteren heeft conform NEN 5744 plaatsgevonden met een laag debiet (tussen 100 en 500 ml/min). Er is op toegezien dat de grondwaterstand tijdens het voorpompen niet meer dan 50 cm is gedaald en dat er is bemonsterd met hetzelfde (of lager) debiet als waarmee is voorgepompt (bemonstering maximaal 200 ml/min in verband met vluchtige stoffen). De grondwatergegevens staan weergegeven in tabel 4.

Tabel 4: Weergave gegevens grondwater.

Peilbuis	Filterstelling (m-mv)	Grondwaterstand (m-mv)	pH (-)	EC ($\mu\text{S}/\text{cm}$)	Troebelheid (NTU)	Toestroming
B1	1.6 - 2.6	1.72	6.6	180	<0.1	Goed
C1	2.1 - 2.6	1.56	6.1	422	<0.1	Goed
D1	2.3 - 3.3	1.65	5.7	265	5	Goed
E1	1.6 - 2.6	1.61	5.1	283	<0.1	Goed

De waarden voor de pH, de EC en de troebelheid worden normaal geacht.

4.3 Resultaten en toetsing van de chemische analyses

In algemene zin dient opgemerkt te worden dat indien analyses zijn uitgevoerd op mengmonsters, dit kan betekenen dat de gehalten hoger kunnen zijn in de individuele monsters.

De analyseresultaten en de toetsingstabellen zijn weergegeven in bijlage III. Bij de toetsing van de analyseresultaten aan de landelijke achtergrondwaarden en de interventiewaarden worden deze eerst omgerekend naar een gestandaardiseerde meetwaarde (GSSD). Bij de toetsing van de grondresultaten wordt daarbij gebruik gemaakt van de gemeten percentages lutum en organische stof in de grond(meng)monsters. De analyseresultaten van de grondmonsters en van de grondwatermonsters zijn volgens BoToVa getoetst aan de achtergrond-, streef- en interventiewaarden.

In enkele grond(meng)monsters zijn verhoogde concentraties ten opzichte van de betreffende achtergrondwaarde, waarde voor nader onderzoek of interventiewaarde aangetoond. De verhoogde gehalten zijn weergegeven in tabel 5. De mengmonsters A - BG (voormalige vettank), C - OG I en C - OG II (voormalige ondergrondse dieseltank), E - OG I (cluster van de voormalige bovengrondse dieseltank, de 2 ondergrondse gasolietanks en de voormalige afleverzuil), alsmede de grondwater monsters zijn niet verontreinigd met de onderzochte stoffen.

Tabel 5: Verhoogde concentraties (mg/kg droge stof).

Monster	Component	Gemeten concentratie	GSSD	Achtergrondwaarde ¹	Interventiewaarde
<i>Overig terrein</i>					
Bovengrond BG II	Minerale olie PAK	110	550 *	190	5000
		2.8	2.805 *	1.5	40
Ondergrond OG	Minerale olie PAK	68	340 *	190	5000
		14	13.68 *	1.5	40
<i>Deellocatie D - Voormalige ondergrondse brandstoftank met voormalige afleverzuil</i>					
D - BG	Minerale olie	680	3400 **	190	5000
D - OG	Minerale olie	340	1700 *	190	5000
<i>Deellocatie E - cluster vm bovengrondse dieseltank, ondergrondse gasolietanks en afleverzuil</i>					
E - BG	Minerale olie	72	360 *	190	5000
E3 (1.2 - 1.5)	Minerale olie	1900	5429 ***	190	5000

¹ AW2000

In kolom 4 van tabel 5 is het toetsingsresultaat overeenkomstig BoToVa als volgt aangeduid:

- * concentratie groter dan AW of S en kleiner of gelijk aan T;
- ** concentratie groter dan T en kleiner of gelijk aan I;
- *** concentratie groter dan I.

4.4 Bespreking resultaten chemische analyses

Zoals in de vorige paragraaf is weergegeven, zijn er enkele verontreinigingen aangetoond. In deze paragraaf worden mogelijke verklaringen gegeven voor de analyseresultaten.

Overig terreindeel

Boven- en ondergrond: BG II en OG - Minerale olie en PAK

Zoals reeds beschreven in paragraaf 3.1, zijn verontreinigingen in de grond met PAK niet ongebruikelijk op locaties, waar al tientallen jaren sprake is geweest van bebouwing (en bewoning). Voor de aanwezigheid van minerale olie is niet direct een oorzaak aan te wijzen. Zintuiglijk is geen minerale olie aangetroffen in de grond (geen oliegeur en geen olie-/water-reactie in de oliepan). Aangezien de tussenwaarden niet worden overschreden wordt nader onderzoek niet nodig geacht.

Deellocatie D - Voormalige ondergrondse brandstoftank met voormalige afleverzuil

Boven- en ondergrond: BG en OG - Minerale olie

Minerale olie is een bestanddeel van olieproducten en brandstoffen. De oorzaak voor de matig verhoogde gehalte kan mogelijk worden gezocht in morsverliezen tijdens het tanken. Zintuiglijk is geen minerale olie aangetroffen in de grond (geen oliegeur en geen olie-/water-reactie in de oliepan). Aangezien de tussenwaarde wordt overschreden in de bovengrond van boring D1 is in overleg met de opdrachtgever nader onderzoek uitgevoerd naar dit verhoogde gehalte. Het nader onderzoek is beschreven in hoofdstuk 5.

Deellocatie E - cluster van voormalige bovengrondse dieseltank van 2500 liter, de 2 ondergrondse gasolietanks van 6000 liter en 3000 liter en de voormalige afleverzuil

Bovengrond: E - BG - Minerale olie

Mengmonster E - BG (waarin de boringen E1 tot en met E5 zijn opgenomen) is licht verontreinigd met minerale olie. Minerale olie is een bestanddeel van olieproducten en brandstoffen. De oorzaak voor het licht verhoogde gehalte is mogelijk te wijten aan de zintuiglijk aangetroffen olie in de grond van boring E3 (hoewel in de bovengrond geen oliegeur is waargenomen en geen olie-/water-reactie in de oliepan). In de ondergrond van boring E3 is een sterke oliegeur en een matige olie-/water-reactie waargenomen. In het mengmonster van de ondergrond (waarin boring E3 niet is opgenomen) is analytisch geen verhoogd gehalte minerale olie aangetoond.

Grondmonster E3 (1.2-1.5) van de zintuiglijk meest verontreinigde bodemlaag van boring E3 is sterk verontreinigd met minerale olie.

Het grondmonster E3 (2.0 - 2.5) van de zintuiglijk schone ondergrond van boring E3 is niet verontreinigd met minerale olie. Hiermee is de verticale afperking van de sterke olieverontreiniging in boring E3 een feit.

Mengmonster E - OGI (waarin de boringen E1, E2, E4 en E5 zijn opgenomen) is niet verontreinigd met minerale olie.

Grondwatermonster PB E1 is niet verontreinigd met BTEXN of minerale olie.

Aangezien er in boring E3 een sterke minerale olieverontreiniging is aangetoond, heeft in overleg met de opdrachtgever nader onderzoek plaatsgevonden naar deze verontreiniging om de omvang van de sterke verontreiniging te bepalen en te bepalen of de verontreiniging perceelsoverschrijdend is. Het nader onderzoek is beschreven in hoofdstuk 5.

5 Nader bodemonderzoek

Naar aanleiding van de matige minerale olieverontreiniging in boring D1 en de sterk verhoogde minerale oliegehalte in boring E3 is een nader onderzoek uitgevoerd om de omvang, ernst en spoedeisendheid van de verontreinigingen vast te stellen.

5.1 Conceptueel model en onderzoeksopzet

Op basis van de beschikbare gegevens uit het vooronderzoek, is conform NTA 5755 een conceptueel model opgesteld, waarbij aandacht vooral uit gaat naar de omvang van de verontreiniging. Op dit conceptueel model wordt de onderzoeksopzet gebaseerd.

Tabel 6: Conceptueel model in tabelvorm.

Oorzaak van de verontreiniging	De oorzaak van de aangetoonde minerale olieverontreiniging ter plekke van deellocaties D en E is waarschijnlijk gelegen in de voormalige aanwezigheid van ondergrondse brandstof- en gasolietanks en de voormalige bovengrondse dieseltank.
Bodemgebruik	Op de onderzoekslocatie bevindt zich een voormalige veevoederfabriek, die later in gebruik is geweest als een Welkoopwinkel. Deze wordt gesloopt en vervangen door woningbouw. Rondom de bebouwing is een verharding met klinkers en beton aanwezig.
Bodemopbouw	De bodem bestaat ter plaatse van de onderzoekslocatie vanaf het maaiveld tot einde boordiepte (2.6 m-mv) uit matig fijn tot uiterst fijn, zwak siltig zand.
Omvang van de verontreiniging	De omvang lijkt op basis van de beschikbare gegevens beperkt van omvang te zijn. Op één spot (boring E3) is sprake van een sterke verontreiniging met minerale olie.
Ernst van de verontreiniging	Ter plekke van boring E3 en D1 is de bodem respectievelijk sterk en matig verontreinigd met minerale olie. Om inzicht te krijgen in de omvang van beide olieverontreinigingen is nader bodemonderzoek noodzakelijk. De verontreiniging ter plekke van E3 moet in horizontale richting nog worden afgeperkt. Verticaal is de verontreiniging ter plekke van E3 reeds afgeperkt; de laag van 2.0-2.5 m-mv van boring E3 is niet verontreinigd met olie. Ook in de ondergrond van de omliggende boringen (E1, E2, E4 en E5) is geen minerale olie aangetoond. Ter plekke van boring D1 dient in het nader onderzoek de matige verontreiniging zowel in horizontale als verticale aanvullend onderzocht te worden. Het grondwater is niet verontreinigd met minerale oliecomponenten

5.2 Onderzoeksstrategie

Rondom boring E3 worden ten behoeve van de horizontale afperking 3 diepe boringen verricht. Hiervan worden 2 (meng)monsters geanalyseerd. De verticale afperking heeft reeds plaatsgevonden. Boring E3 (2.0-2.5 m-mv) is niet verontreinigd met olie.

Ter plekke van boring D1 worden 5 boringen verricht, waarvan 1 ten behoeve van de verticale afperking. Er worden 3 (meng)monsters geanalyseerd op minerale olie; 2x ten behoeve van de horizontale afperking en 1x ten behoeve van de verticale afperking.

5.3 Veldwerkzaamheden

De veldwerkzaamheden zijn op 31 januari 2018 uitgevoerd door de heren R. Veltmaat en N. Pepping. Er zijn in totaal 8 boringen verricht, waarvan 3 ter plekke van deellocatie E (voormalige ondergrondse gasolietank), E21, E22 en E23 en 5 ter plekke van boring D1 (D1A (verticale afperking) en D11, D12, D13 en D14 (horizontale afperking). De locaties van de aanvullende boringen zijn weergegeven op de situatieschets in bijlage I.

In enkele boringen rondom boring D1 uit het nader onderzoek zijn waarnemingen gedaan, die zouden kunnen duiden op de aanwezigheid van een bodemverontreiniging. De zintuiglijke waarnemingen zijn weergegeven in tabel 7.

Op deellocatie E zijn zintuiglijk geen waarnemingen gedaan in de aanvullende boringen die duiden op een verontreiniging.

Tabel 7: Weergave bodemvreemde materialen.

Boring	Diepte (m-mv)	Waarneming
D1A	0.60 - 1.10	Zwakke olie-/water-reactie
D11	0.50 - 0.90	Zwakke olie-/water-reactie
D12	0.08 - 0.80 0.80 - 1.50	Zwakke olie-/water-reactie Zwakke olie-/water-reactie, matig puinhoudend, gestaakt op puin
D13	0.25 - 1.20 1.20 - 1.60	Zwakke olie-/water-reactie Zwakke olie-/water-reactie, sporen puin, gestaakt op beton

Op basis van de zintuiglijke waarnemingen is besloten de onderstaande (meng)monsters te analyseren op minerale olie.

Tabel 8: Weergave geanalyseerde monsters.

Boring (m-mv)	Aanleiding
D1A (1.1-1.4)	Verticale afperking
D11 (0.50 - 0.90)	Horizontale afperking
D12 (0.80 - 1.30)	Horizontale afperking
D13 (0.25 - 1.10) en (1.20-1.60)	Horizontale afperking
E21 (1.30-1.80) en E22 (0.80-1.30)	Horizontale afperking
E23 (1.20 - 2.00)	Horizontale afperking

5.4 Resultaten chemische analyses

In geen van de onderzochte (meng)monsters uit de afperkende boringen zijn verhoogde gehalten ten opzichte van de achtergrondwaarde aan minerale olie aangetoond.

5.5 Bespreking resultaten chemische analyses

Uit de resultaten van de chemische analyses blijkt dat de verontreiniging in zowel horizontale als verticale richting in voldoende mate is afgeperkt.

Ter plekke van boring D1 is geen sterke olieverontreiniging aangetoond. Er is derhalve geen saneringsnoodzaak rondom boring D1. Op basis van de beschikbare gegevens wordt de omvang van de matige olieverontreiniging in de bovengrond ter plekke van D1 geschat op circa 3 m^3 (circa 5 m^2 met een geschatte gemiddelde dikte van circa 0.6 meter).

In de ondergrond van E3 (1.2-1.5 m-mv: de zintuiglijk meest verontreinigde bodemlaag van boring E3) is een sterke oliegeur en een matige olie-/water-reactie waargenomen.

Het grondmonster E3 (1.2-1.5) is sterk verontreinigd met minerale olie.

Het grondmonster E3 (2.0 - 2.5) van de zintuiglijk schone ondergrond van boring E3 is niet verontreinigd met minerale olie. Hiermee is de verticale afperking van de sterke olieverontreiniging in boring E3 een feit.

In de mengmonsters E21 (1.30-1.80) en E22 (0.80-1.30) en E23 (1.20 - 2.00) van de horizontale afperking is geen minerale olie aangetoond. Hiermee is de horizontale afperking van de sterke olieverontreiniging in boring E3 een feit.

Op basis van de beschikbare gegevens wordt de omvang van de totale verontreiniging geschat op circa 18 m^3 ($(10 \text{ m}^2 \times 0.6) + (8 \text{ m}^2 \times 1.5)$) waarvan circa 6 m^3 sterk is verontreinigd met minerale olie (circa 4 m^2 met een geschatte gemiddelde dikte van circa 1.5 meter).

De geschatte achtergrondwaarde-, tussenwaarde- en interventiewaardecontouren van de olieverontreiniging staan weergegeven in het boorplan in bijlage I.

Er is geen sprake van een ernstig geval van bodemverontreiniging, aangezien het omvangscriterium van 25 m^3 sterk verontreinigde grond niet wordt overschreden.

Voorafgaande aan een eventuele grondsanering dient een plan van aanpak te worden opgesteld, dat door het bevoegd gezag (gemeente) dient te worden goedgekeurd. Het saneren van sterke bodemverontreinigingen mag alleen door erkende bedrijven worden uitgevoerd.

Er dient voorkomen te worden dat er vermenging ontstaat met schone grond. Tevens mag de verontreinigde grond niet worden verminderd of verplaatst zonder toestemming van bevoegd gezag (gemeente). Indien de grond alsnog wordt afgevoerd dient dit in overleg met de gemeente te geschieden.

6 Samenvatting, conclusies en aanbevelingen

Algemeen

Dit rapport beschrijft het verkennend en nader bodemonderzoek, dat in opdracht van BJZ.NU BV op het terrein aan de Industriestraat 5 in Lemelerveld door Kruse Milieu BV is uitgevoerd.

De aanleiding van dit onderzoek is de bestemmingsplanwijziging en de geplande nieuwbouw van woningen op het terrein. Het bodemonderzoek is noodzakelijk in het kader van de bestemmingsplanwijziging en de aanvraag van de omgevingsvergunning. Derhalve dient de milieukundige kwaliteit van de bodem bekend te zijn.

Voorafgaande aan het bodemonderzoek heeft een standaard vooronderzoek plaatsgevonden op basis van norm NEN 5725. Uit de resultaten van dit vooronderzoek is gebleken dat op de locatie 5 verdachte deellocaties aanwezig zijn. Het overige deel van de locatie is onverdacht.

Resultaten veldwerk:

Overig terrein

Er zijn 12 inspectiegaten gegraven (gecodeerd als 101 tot en met 112), welke met behulp van een Edelmanboor zijn doorgezet tot in de ongeroerde ondergrond tot maximaal 2.0 m-mv. Ten behoeve van het grondwateronderzoek is gebruik gemaakt van de peilbuis op deellocaties B.

Deellocatie A - Voormalige vettank 5000 liter

Hier is 1 boring verricht met een Edelmanboor tot 2.0 m-mv (boring A1).

Deellocatie B - Opslag gewasbeschermingsmiddelen (op vloeistofdichte vloer)

Hier is 1 boring verricht met een Edelmanboor tot 2.6 m-mv (boring B1), welke is doorgezet en afgewerkt als peilbuis.

Deellocatie C - Voormalige ondergrondse diesolietank

Hier zijn 3 boringen verricht met een Edelmanboor tot een diepte van circa 2.3 m-mv (boringen C1, C2 en C3). Eén boring (boring C1) is doorgezet tot 2.6 m-m-mv en afgewerkt tot peilbuis. In de grond en in het grondwater is zintuiglijk geen minerale olie waargenomen (geen oliegeur, geen olie-/water-reactie in de oliepan).

Deellocatie D - Voormalige ondergrondse brandstoftank met voormalige afleverzuil

Hier zijn 3 boringen verricht met een Edelmanboor tot een diepte van circa 2.4 m-mv (boringen D1, D2 en D3). Boring D1 is doorgezet tot 3.2 m-mv en afgewerkt als peilbuis. Zintuiglijk is ter plekke van de voormalige ondergrondse brandstoftank met afleverzuil geen minerale olie waargenomen in de grond of het grondwater (geen oliegeur of olie-/water-reactie in de oliepan).

Deellocatie E - cluster van voormalige bovengrondse dieseltank van 2500 liter, de 2 ondergrondse gasolietanks van 6000 liter en 3000 liter en de voormalige afleverzuil

Hier zijn 5 boringen verricht met een edelmanboor tot een diepte van maximaal 2.6 m-mv (boringen E1, E2, E3, E4 en E5). Eén boring (boring E1) is doorgezet tot 2.6 m-m-mv en afgewerkt als peilbuis.

In boring E3 is in de grond van 1.2 tot 1.5 m-mv een sterke oliewaterreactie zichtbaar in de oliepan. Tevens is een dieselgeur waargenomen, welke naar de diepte toe afzwakt. Vanaf 2.0 m-mv is geen olie-/water-reactie meer zichtbaar in de oliepan en is er geen dieselgeur meer waargenomen. In de overige boringen en in het grondwater op deze deellocatie is zintuiglijk geen minerale olie waargenomen (geen oliegeur, geen olie-/water-reactie).

Tijdens de boorwerkzaamheden is de bodemopbouw beschreven en is de grond zintuiglijk beoordeeld op eventuele aanwezigheid van verontreinigingen. Voor de beschrijving van de bodemopbouw wordt verwezen naar de boorbeschrijvingen in bijlage II. De bodem bestaat ter plaatse van de onderzoekslocatie vanaf het maaiveld tot einde boordiepte (2.6 m-mv) uit matig

fijn tot uiterst fijn, zwak siltig zand. Plaatselijk zijn bodemvreemde materialen waargenomen in de boringen/inspectiegaten. Deze zijn in tabel 2 weergegeven. Er zijn visueel geen asbest-verdachte materialen waargenomen op het maaiveld of in de bodem. Het freatische grondwater is in de peilbuizen aangetroffen op een gemiddelde diepte van circa 1.63 meter min maaiveld.

Resultaten van de analyses

Overig terrein

Chemische analyses

- Mengmonster BG I van de bovengrond is niet verontreinigd;
- Mengmonster BG II van de bovengrond is licht verontreinigd met minerale olie en PAK;
- Mengmonster OG I van de ondergrond is licht verontreinigd met minerale olie en PAK;
- Voor het grondwateronderzoek op de locatie is gebruik gemaakt van peilbuis B1. Hierin zijn geen verontreinigingen aangetoond.

Deellocatie A - Voormalige vettank 5000 liter

- Mengmonster A - BG is niet verontreinigd met minerale olie.

Deellocatie B - Opslag gewasbeschermingsmiddelen (op vloeistofdichte vloer)

- Grondwatermonster PB B1 is niet verontreinigd met de onderzochte stoffen.

Deellocatie C - Voormalige ondergrondse dieselolietank

- Mengmonster C - OG I zijn niet verontreinigd met minerale olie.
- Mengmonster C - OG II zijn niet verontreinigd met minerale olie.
- Grondwatermonster PB C1 is niet verontreinigd met BTEXN of minerale olie.

Deellocatie D - Voormalige ondergrondse brandstoftank met voormalige afleverzuil

- Mengmonster D - BG is matig verontreinigd met minerale olie.
Uit het nader onderzoek blijkt dat in geen van de afperkende boringen (zowel horizontaal als verticaal) minerale olie is aangetoond. Er is ter plekke van deellocatie D geen sprake van een ernstig geval.
- Mengmonster D - OG is licht verontreinigd met minerale olie.
- Grondwatermonster PB D1 is niet verontreinigd met BTEXN of minerale olie.

Deellocatie E - cluster van voormalige bovengrondse dieseltank van 2500 liter, de 2 ondergrondse gasolietanks van 6000 liter en 3000 liter en de voormalige afleverzuil

- Mengmonster E - BG (waarin boringen E1 t/m E5 zijn opgenomen) is licht verontreinigd met minerale olie;
- Mengmonster E - OG (waarin boringen E1, E2, E4 en E5 zijn opgenomen) is niet verontreinigd met minerale olie.
- Grondmonster E3 (1.2-1.5) (van de zintuiglijk meest verontreinigde bodemlaag van boring E3) is sterk verontreinigd met minerale olie.
- Grondmonster E3 (2.0 - 2.5) van de zintuiglijk schone ondergrond van boring E3 is niet verontreinigd met minerale olie.
Uit het nader onderzoek blijkt dat de grondmonsters uit de horizontaal afperkende boringen E21, E22 en E23 niet verontreinigd zijn met minerale olie.
- Grondwatermonster PB E1 is niet verontreinigd met BTEXN of minerale olie.

Hypothese

De hypothese "onverdachte locatie" dient te worden verworpen, aangezien enkele overschrijdingen van de achtergrond- en streefwaarden zijn aangetoond.

Slotconclusies en aanbevelingen

Op basis van de chemische analyses zijn in de boven- en de ondergrond op het overige terreindeel enkele lichte verontreinigingen aangetoond.

Ter plekke van deellocatie D is in de bovengrond een matig verhoogde gehalte aan minerale olie aangetoond. Uit nader onderzoek blijkt dat Ter plekke van boring D1 is geen sterke olieverontreiniging aangetoond. Er is derhalve geen saneringsnoodzaak rondom boring D1. Op basis van de beschikbare gegevens wordt de omvang van de matige olieverontreiniging in de bovengrond ter plekke van D1 geschat op circa 3 m³ (circa 5 m² met een geschatte gemiddelde dikte van circa 0.6 meter).

Ter plekke van deellocatie E is in mengmonster E - BG een licht verhoogd gehalte minerale olie aangetoond. In de ondergrond van E3 is een sterke oliegeur en een matige oliereactie waargenomen. Grondmonster E3 (1.2-1.5) is sterk verontreinigd met minerale olie.

Het grondmonster E3 (2.0 - 2.5) van de zintuiglijk schone ondergrond van boring E3 is niet verontreinigd met minerale olie.

De verontreiniging heeft in verticale richting reeds plaatsgevonden middels grondmonster E3 (2.0 - 2.5) (zintuiglijk en analytisch schone ondergrond).

Uit nader onderzoek blijkt dat in de mengmonsters E21 (1.30-1.80) en E22 (0.80-1.30) en E23 (1.20 - 2.00) van de horizontale afperking geen minerale olie is aangetoond. Hiermee is de horizontale afperking van de sterke olieverontreiniging in boring E3 een feit.

Op basis van de beschikbare gegevens wordt de omvang van de totale verontreiniging geschat op circa 18 m³ ((10 m² x 0.6) + (8 m² x 1.5)) waarvan circa 6 m³ sterk is verontreinigd met minerale olie (circa 4 m² met een geschatte gemiddelde dikte van circa 1.5 meter).

De geschatte achtergrondwaarde-, tussenwaarde- en interventiewaardecontouren van de olieverontreiniging staan weergegeven in het boorplan in bijlage I.

Er is geen sprake van een ernstig geval van bodemverontreiniging, aangezien het omvangscriterium van 25 m³ sterk verontreinigde grond niet wordt overschreden.

Voorafgaande aan een eventuele grondsanering dient een plan van aanpak te worden opgesteld, dat door het bevoegd gezag (gemeente) dient te worden goedgekeurd. Het saneren van sterke bodemverontreinigingen mag alleen door erkende bedrijven worden uitgevoerd.

Er dient voorkomen te worden dat er vermenging ontstaat met schone grond. Tevens mag de verontreinigde grond niet worden verminderd of verplaatst zonder toestemming van bevoegd gezag (gemeente). Indien de grond alsnog wordt afgevoerd dient dit in overleg met de gemeente te geschieden.

Standaard slotopmerkingen

Het volgende dient opgemerkt te worden: gezien het verkennende karakter van dit onderzoek is het, ondanks de zorgvuldigheid waarmee het is uitgevoerd, altijd mogelijk dat eventueel lokaal voorkomende verontreinigingen niet zijn ontdekt. Hoewel voldaan wordt aan de geldende wet- en regelgeving, worden tijdens een verkennend of nader bodemonderzoek een beperkt aantal boringen of inspectiegaten verricht.

Vermeld dient tevens te worden dat op basis van voorliggend onderzoek geen conclusies kunnen worden getrokken omtrent de bodemkwaliteit van andere terreindelen of aangrenzende percelen.

Tenslotte dient in acht genomen te worden dat elk bodemonderzoek een momentopname is. Eventuele toekomstige calamiteiten (bijvoorbeeld brand of morsen van bodemvreemde vloeistoffen), sloopwerkzaamheden of bouwrijp maken en aanvoer van grond van elders kunnen de bodemkwaliteit (sterk) beïnvloeden.

7 Literatuur en bronvermelding

Ecolyse Nederland BV, Verkennend bodemonderzoek Industriestraat 5 te Lemelerveld, d.d. 7 juni 1993 met projectnummer D-353.10BV/AS

Fugro Milieu consult BV, verkennend milieukundig bodemonderzoek Industriestraat 5 te Lemelerveld, d.d. 18 juni 1996 met opdrachtnummer D-6107/110.

NEN 5707, "Bodem - Inspectie, monsterneming en analyse van asbest in bodem en partijen grond", NNI Delft, augustus 2015

NEN 5707/C1, "Bodem - Inspectie, monsterneming en analyse van asbest in bodem en partijen grond", NNI Delft, augustus 2016

NEN 5725, "Bodem - Landbodem - Strategie voor het uitvoeren van milieuhygiënisch vooronderzoek", NNI Delft, oktober 2017

NEN 5740, "Bodem - Landbodem - Strategie voor het uitvoeren van verkennend bodemonderzoek - Onderzoek naar de milieuhygiënische kwaliteit van bodem en grond", NNI Delft, januari 2009

NEN 5740/A1, "Bodem - Landbodem - Strategie voor het uitvoeren van verkennend bodemonderzoek - Onderzoek naar de milieuhygiënische kwaliteit van bodem en grond", NNI Delft, februari 2016

NTA 5755, "Bodem - Landbodem. Strategie voor het uitvoeren van nader onderzoek - Onderzoek naar de aard en omvang van bodemverontreiniging", NNI Delft, juli 2010

NEN 5897, "Inspectie en monsterneming van asbest in bouw- en sloopafval en recyclinggranulaat" NNI Delft, augustus 2015

Circulaire bodemsanering per 1 juli 2013, Ministerie van I&M

Topografische kaarten, Topografische Dienst Emmen

Grondwaterkaart van Nederland, TNO Grondwater en Geo-Energie, Delft

Archief Kruse Milieu BV

www.overijssel.nl, bodem- en wateratlas

www.ahn.nl

www.watwaswaar.nl

www.dinoloket.nl

Bijlage I
Regionale ligging locatie
Boorplan voorgaand onderzoek, 1993
Boorplan voorgaand onderzoek, 1996
Situatieschets Kruse Milieu BV met boorlocaties, 2018

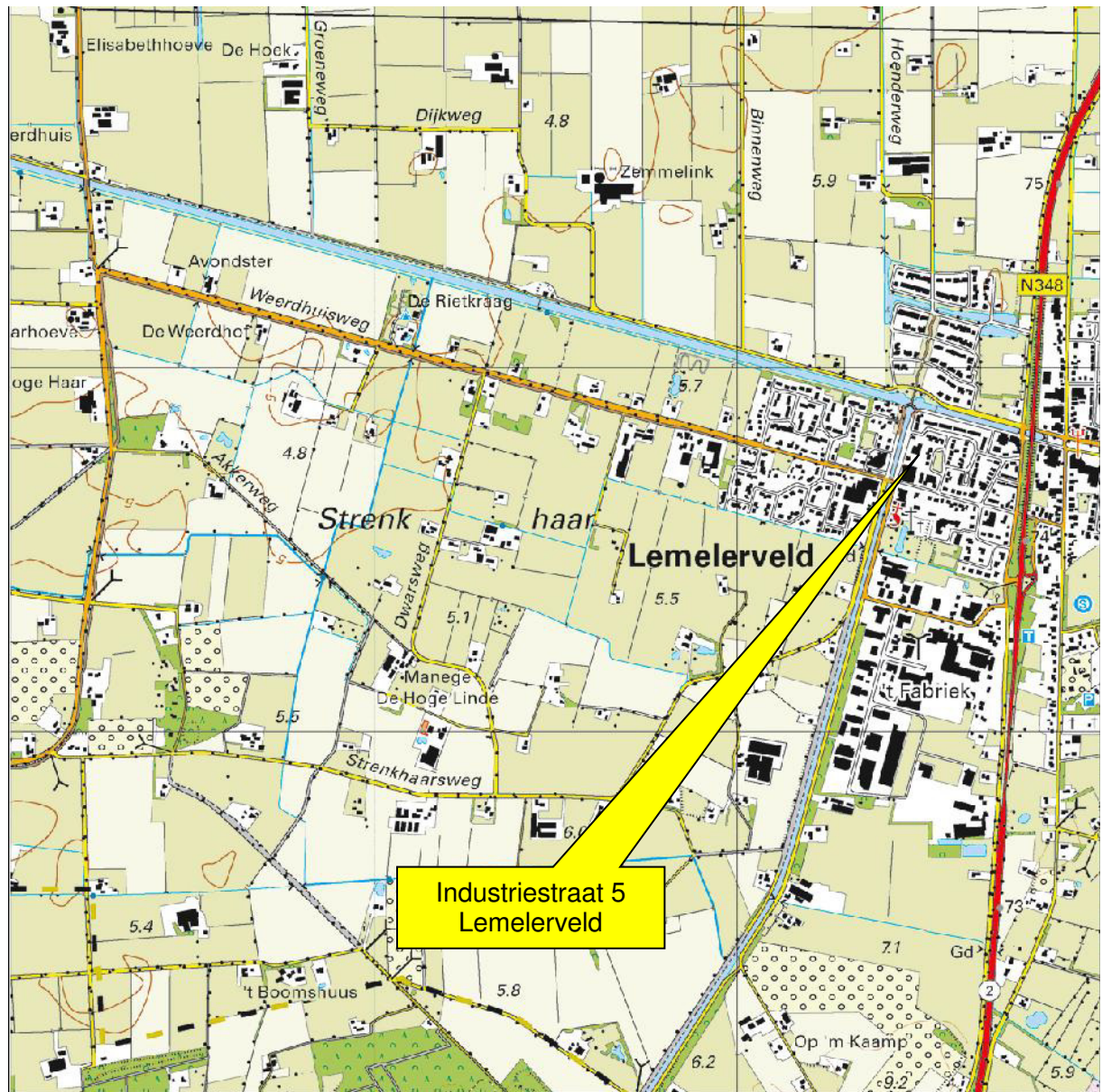

**Kruse Milieu
BV**

Topografische kaart

Schaal: 1:25000

Bijlage: I

Kaartmateriaal: Topografische dienst Kadaster



Kanaal

Industriestraat

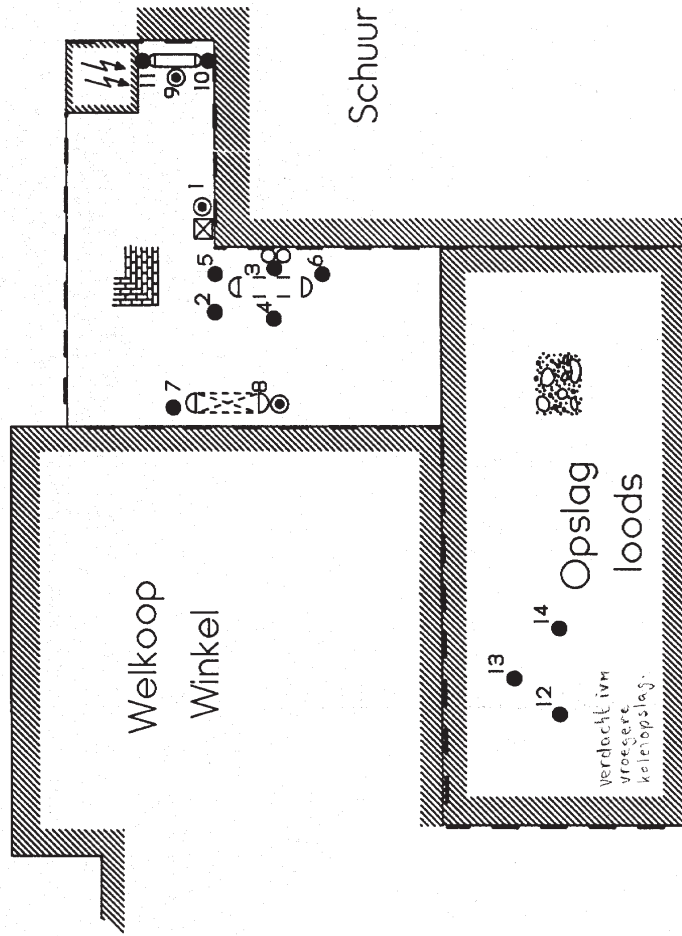

Legenda

- Boorpunt
- ⊙ Boorpunt met peilbuis
- Grens onderzoeksgebied
- ▩ Gras
- ∞ Ontluchter
- ⊠ Afleverzuil
- ⊓ Ondergrondse tank
- ⊔ Bovengrondse tank
- ⊕ Voormalige bovengrondse tank
- ▨ Gebouw
- ⋈ Water
- ▧ Klinker
- ⊞ Beton
- ⚡ Transformatorhuisje

Situatieschets met boorpunten



ECOLYSE NEDERLAND B.V.
milieu adviesbureau
Aduard 09003 - 2022 - Arnhem 065 - 428556

Get.: FL

d.d.: 4 juni 1993

Schaal: 1:300

Rep. nr.: D-353.10

Fig. nr.: 2

Opdrachtgever: ABC Gelderland

Project: Verkenmend bodemonderzoek Industriestraat 5 te Lemelerveld

VOORMALIGE SITUATIESCHETS MET BOORPUNTEN VOORGAAND ONDERZOEK (1993)

VERKENNEND MILIEUKUNDIG BODEMONDERZOEK INDUSTRIESTRAAT 5 TE LEIDSEVELD

Opt. : D-6107/110
Bijl. : 21

SCHAAL 1:250



- LEGENDA**
- HANDBORING VOORGAAND ONDERZOEK
 - HANDBORING MET PEILBUIS VOORGAAND ONDERZOEK
 - Uitgevoerd door Ecolyse Nederland B.V. juni 1993
 - LIGGING ONDERGRONDSE TANK
 - LIGGING VOORMALIGE BOVENGRONDSE TANK
 - ☒ AFLEVERZUIJL
 - D DIESEL
 - ONTLUCHTING
 - ▨ BEBOUWING
 - HEWERK
 - BETON
 - KUNNERS
 - TEGELS
 - ⚡ TRAFU

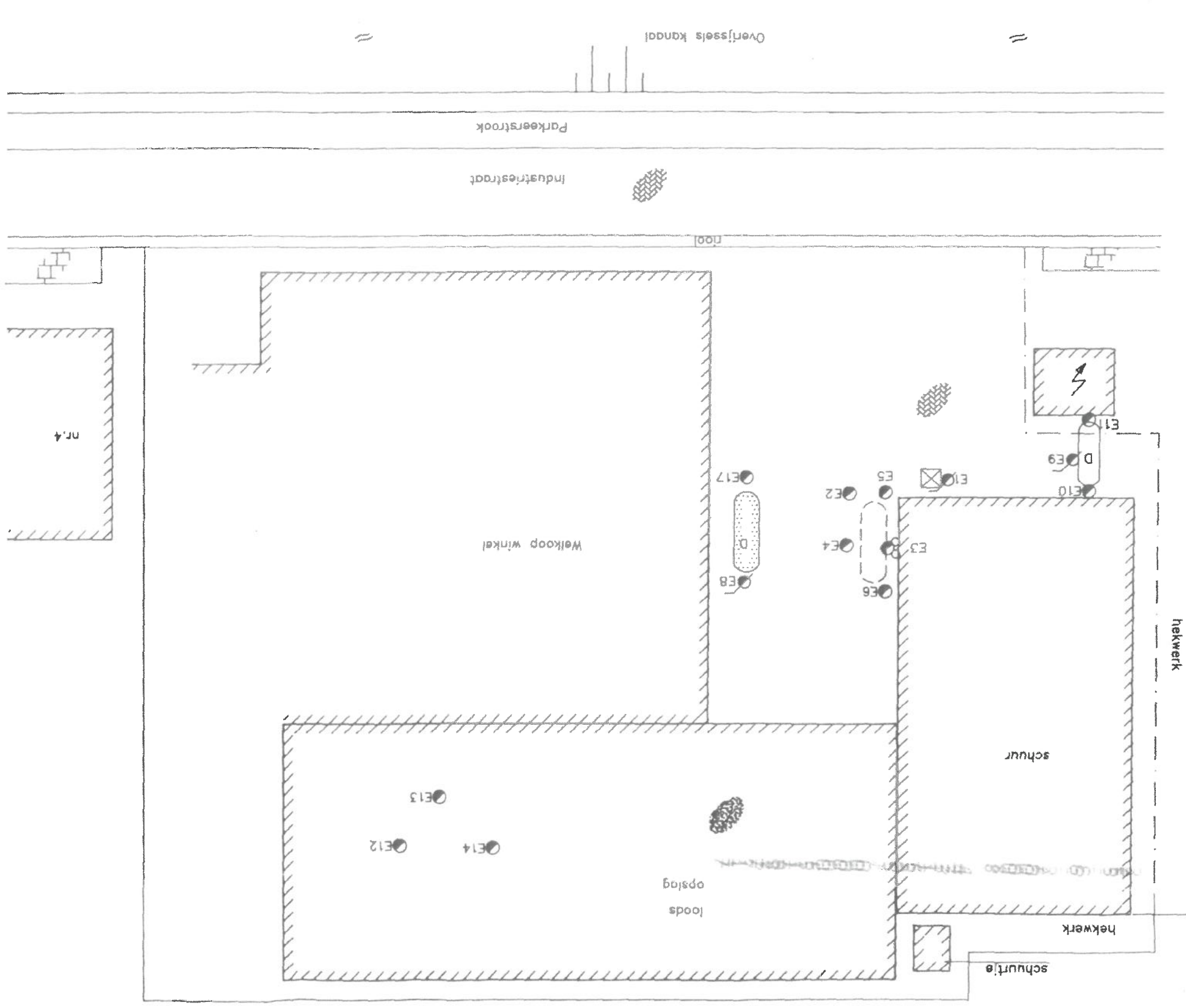

HUIDIGE SITUATIESCHETS MET BOORPUNTEN

VERKENNEND MILIEUKUNDIG BOEG-ONDERZOEK INDUSTRIESTRAAT 5 TE LEEUWERD

Opdr.: D-6-107/110
 Blz.: 22

SCHAAL 1:250



- D OPSLAGPLAATS BESTRIJDINGSMIDDELEN
- C OPSLAG CREOSOOTPALLEN
- B VOORMALIGE BOVENGR. GASOLUETANK
- A VOORMALIGE AFLEVERZUIJL

DEELLOCATIE

F SECTIE

5237 PERCEELNUMMER

TRAFU

TEGELS

KLINKERS

BETON

HEKWERK

GRENS ONDERZOEKSGEBIED

BESTAANDE BEBOUWING

D DIESEL

LOCATIE VOORMALIGE AFLEVERZUIJL

LIGGING VOORMALIGE BOVENGRONDE TANK

LIGGING VOORMALIGE ONDERGRONDE TANK

HANDBORING MET PEILBUIS

HANDBORING

LEGENDA

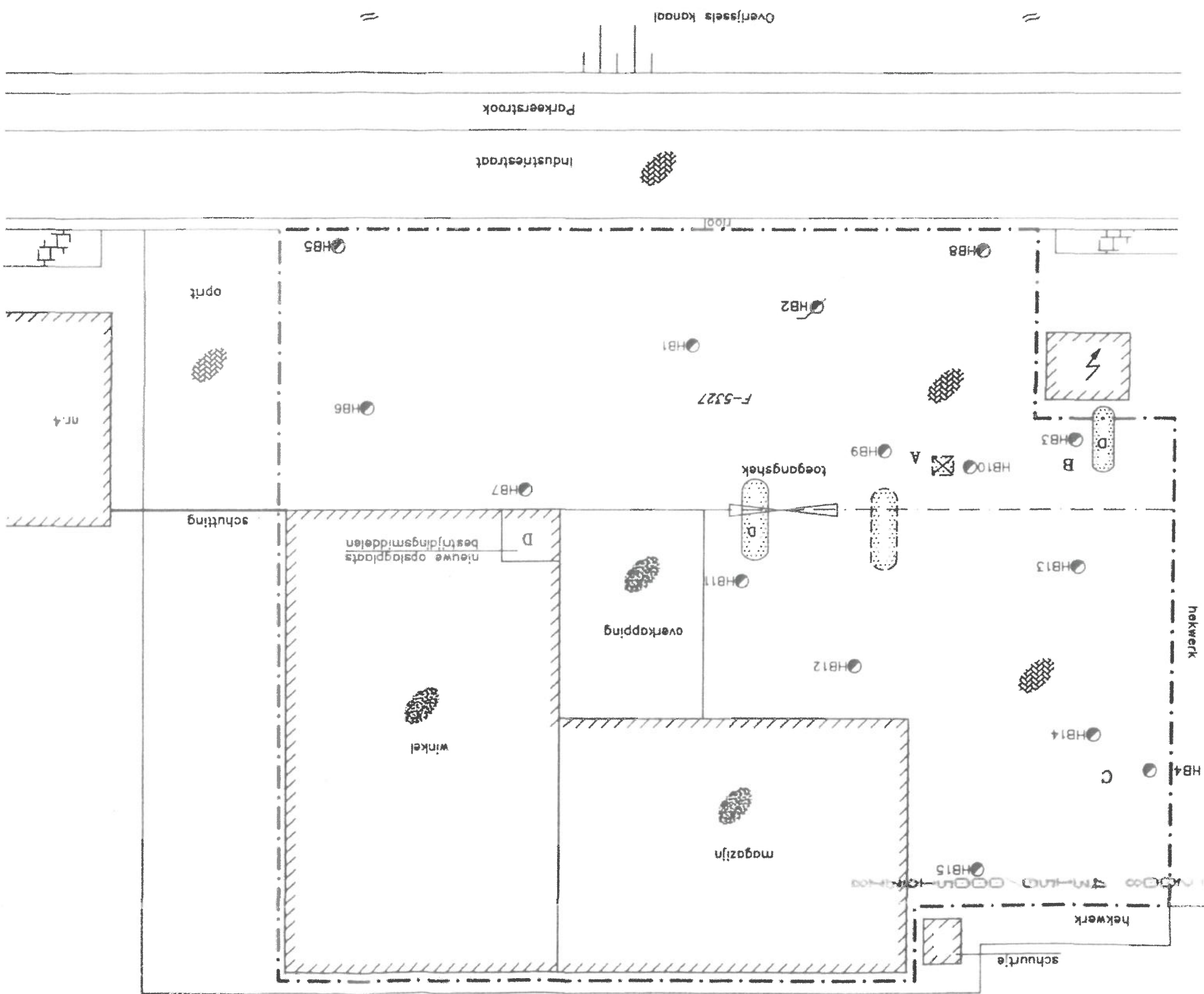

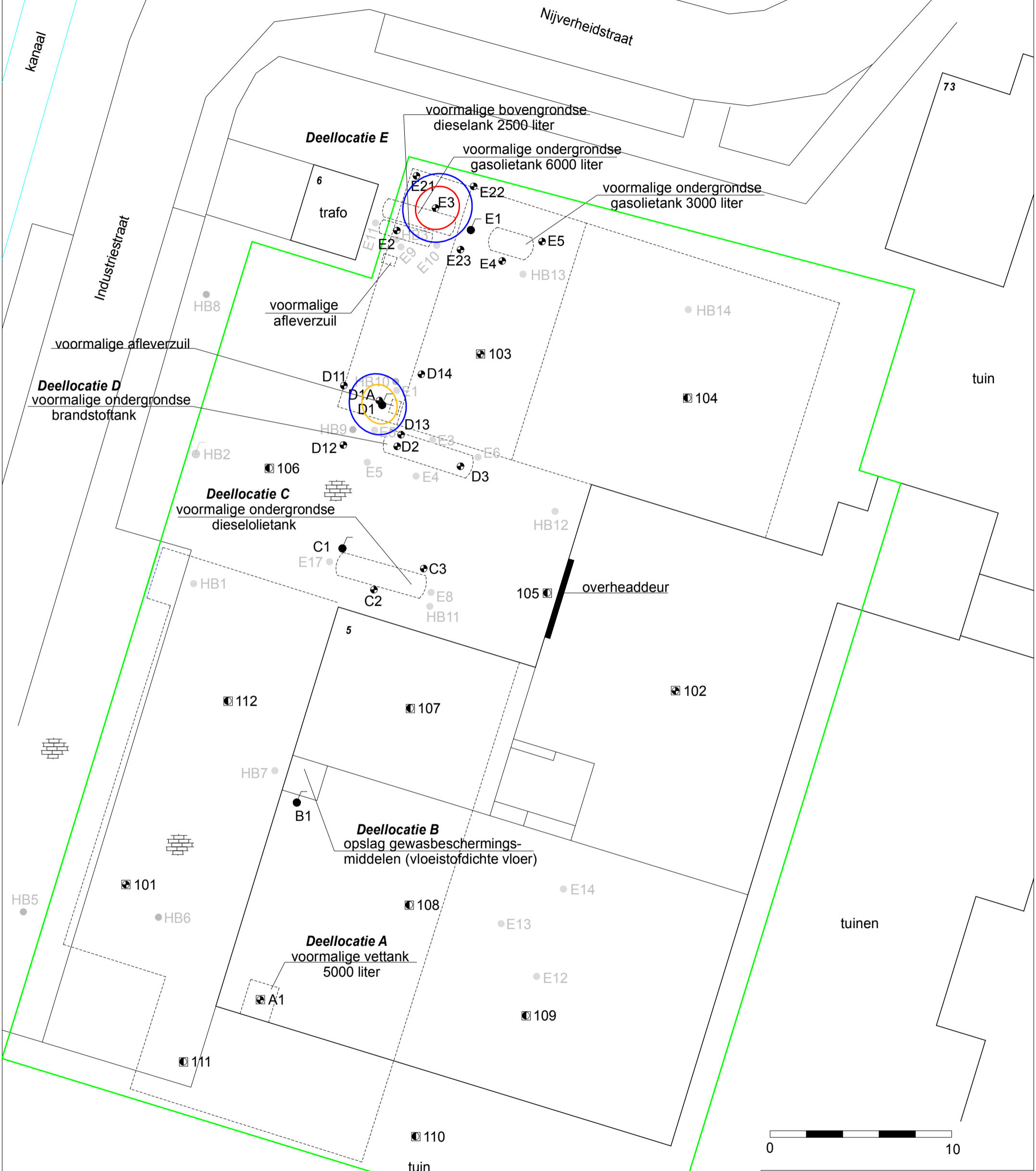
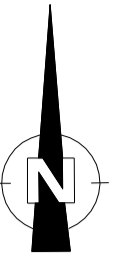

- = Onderzoekslocatie
- - - = Voormalige bebouwing
- = Boring tot 0.5 meter diepte
- = Inspectiegat 30x30x50 cm
- ⦿ = Boring tot 1.0 meter diepte
- ⦿ = Boring tot 1.5/2.0 meter diepte
- = Peilbuis
- = Geschatte interventiewaardecontour (ondergrond)
- = Geschatte tussenwaardecontour (bovengrond)
- = Geschatte achtergrondwaardecontour (boven- en ondergrond)



Kruse Milieu BV	
Huyerenweg 33	Tel: 0546 - 639663
7678 SC Geesteren	www.krusegroep.nl
Veldwerker: JH/RV	Tekenaar: JK
Projectcode	: 17060116
Schaal	: 1:200 (A3-formaat)
Datum	: Februari 2018

Bijlage II
Boorstaten

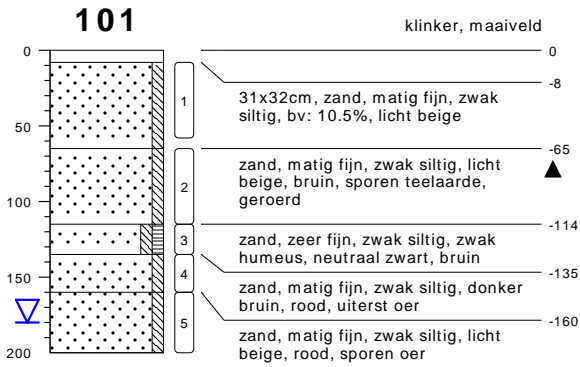

type inspectiegat
datum 08-12-2017
boormeester Jan Hartman

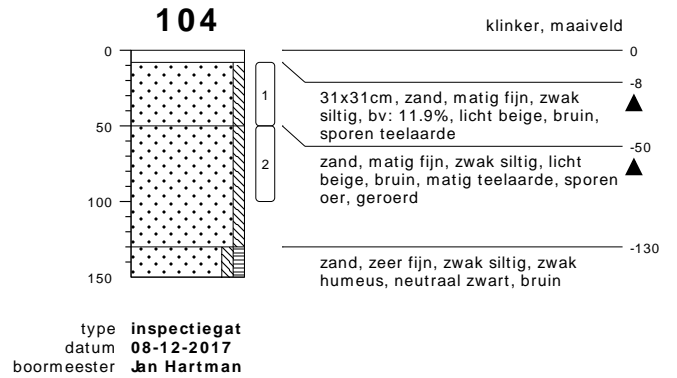

type inspectiegat
datum 08-12-2017
boormeester Jan Hartman

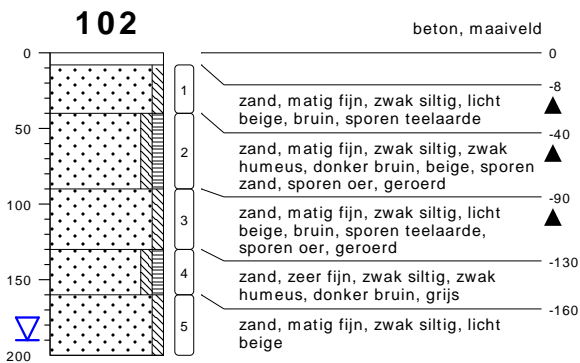

type grondboring
datum 08-12-2017
boormeester Jan Hartman

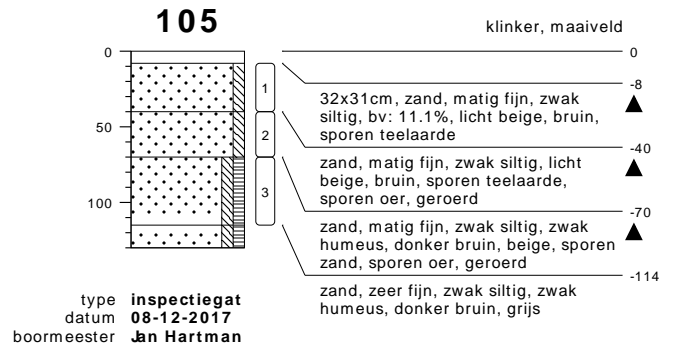

type inspectiegat
datum 08-12-2017
boormeester Jan Hartman

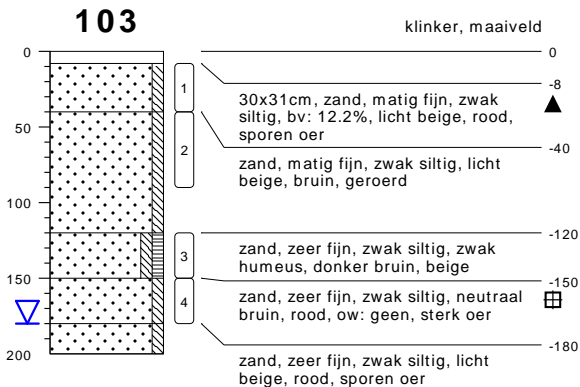

type inspectiegat
datum 08-12-2017
boormeester Jan Hartman

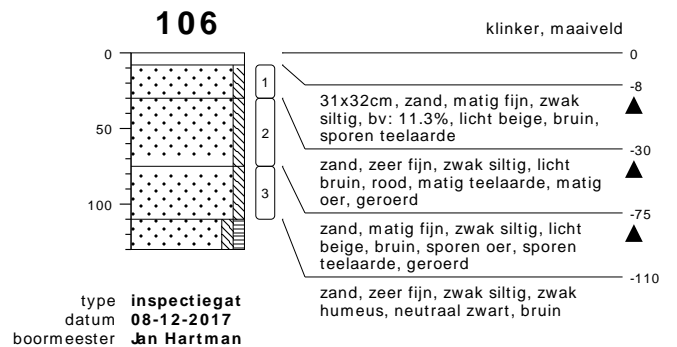

type inspectiegat
datum 08-12-2017
boormeester Jan Hartman

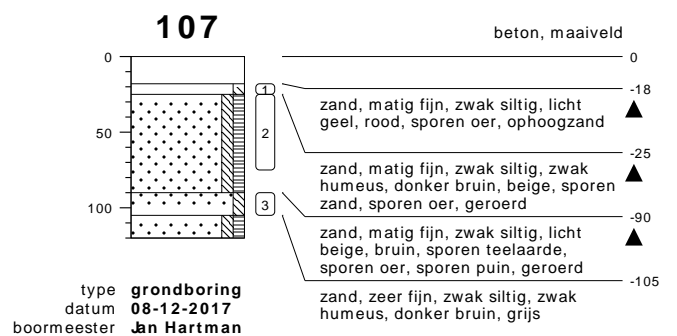

type grondboring
datum 08-12-2017
boormeester Jan Hartman

bodemprofielen schaal 1:50

onderzoek Industriestraat 5 - Lemelerveld
projectcode 17060116
datum 20-02-2018
getekend conform NEN 5104
pagina 1 van 7



KRUSE GROEP
INFRA | MILIEU | SLOOPWERKEN | VASTGOED

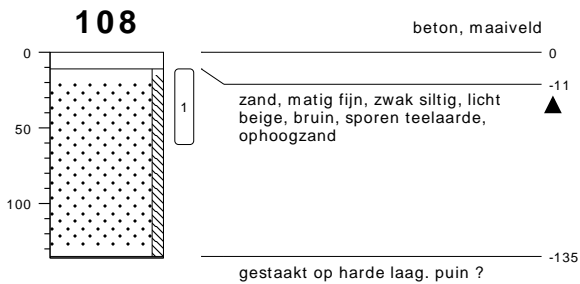

type **grondboring**
 datum **08-12-2017**
 boormeester **Jan Hartman**

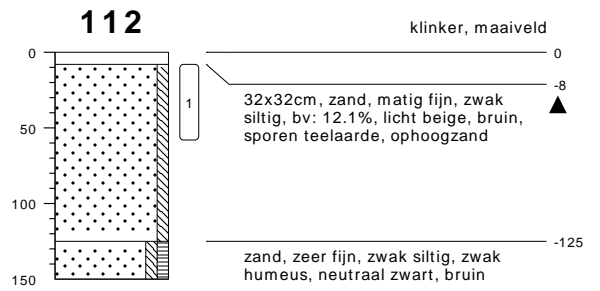

type **inspectiegat**
 datum **08-12-2017**
 boormeester **Jan Hartman**

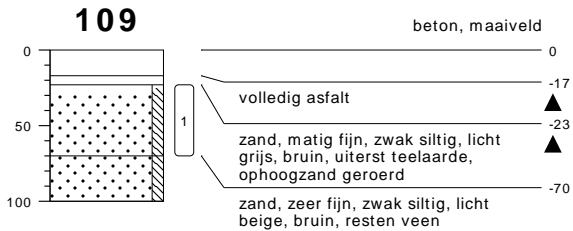

type **grondboring**
 datum **08-12-2017**
 boormeester **Jan Hartman**

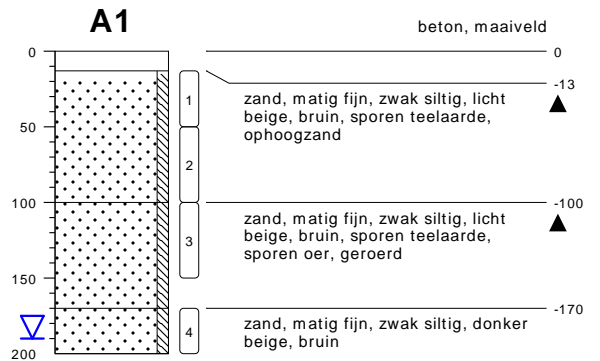

type **grondboring**
 datum **08-12-2017**
 boormeester **Jan Hartman**



type **inspectiegat**
 datum **08-12-2017**
 boormeester **Jan Hartman**

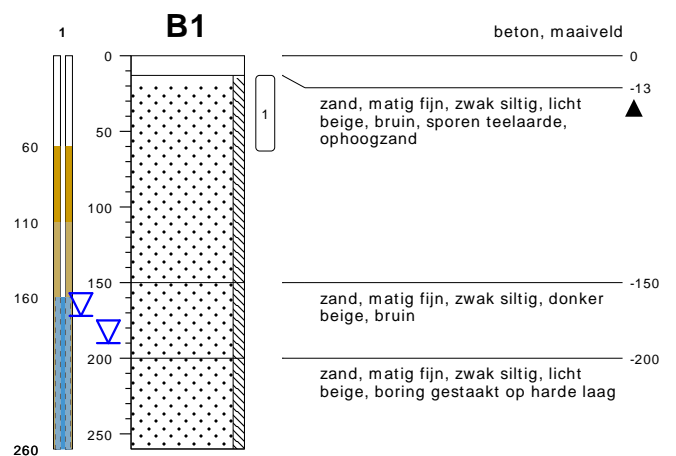

type **peilbuis met 1 filter**
 datum **08-12-2017**
 boormeester **Jan Hartman**

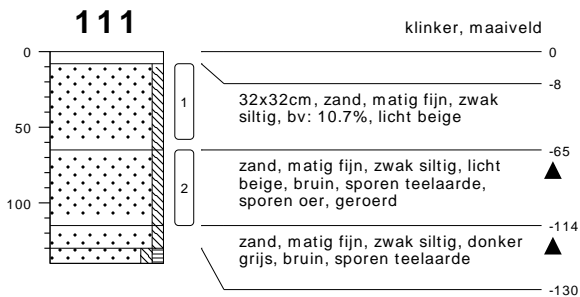

type **inspectiegat**
 datum **08-12-2017**
 boormeester **Jan Hartman**

bodemprofielen schaal 1:50

onderzoek **Industriestraat 5 - Lemelerveld**
 projectcode **17060116**
 datum **20-02-2018**
 getekend conform **NEN 5104**
 pagina **2 van 7**



KRUSE GROEP
 INFRA | MILIEU | SLOOPWERKEN | VASTGOED

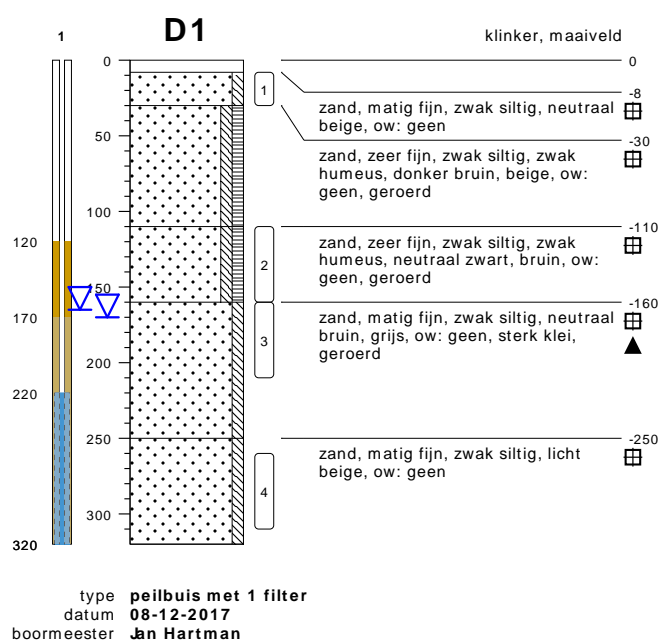
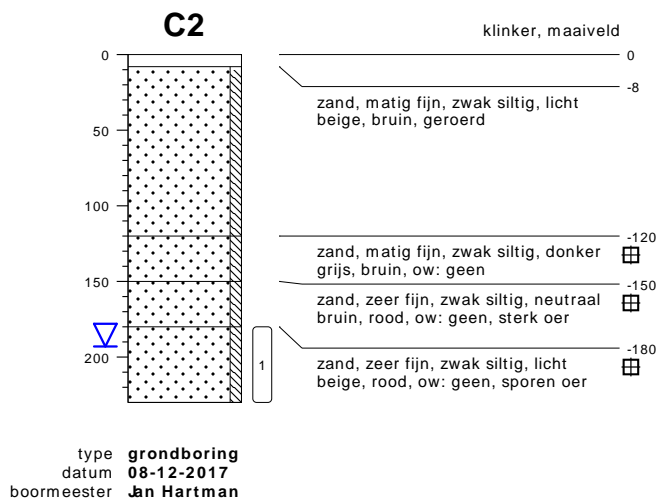
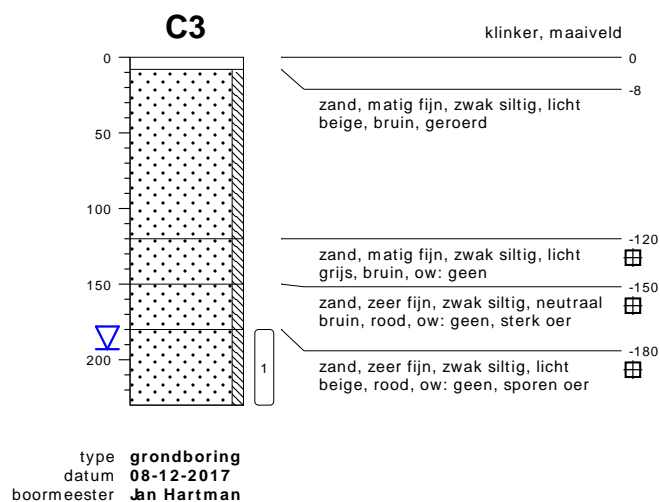
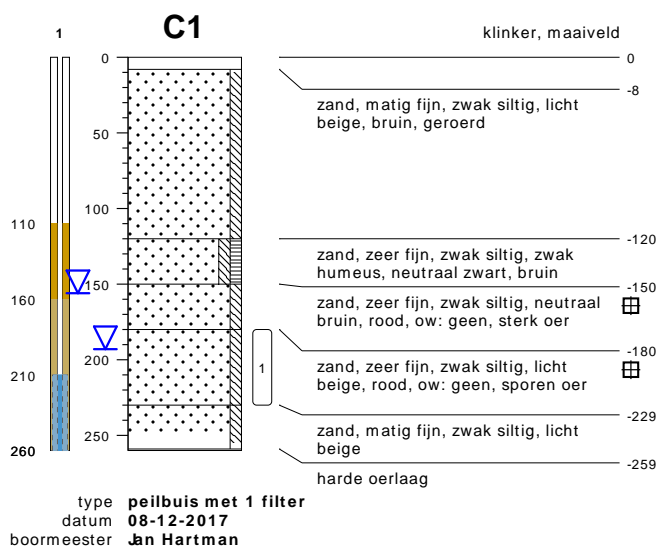

bodemprofielen schaal 1:50

onderzoek **Industriestraat 5 - Lemelerveld**
 projectcode **17060116**
 datum **20-02-2018**
 getekend conform **NEN 5104**
 pagina **3 van 7**



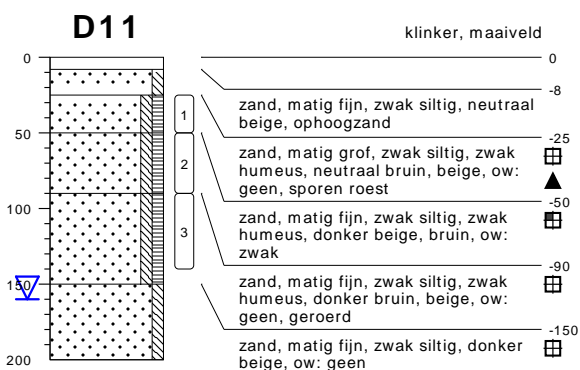

type **grondboring**
 datum **31-01-2018**
 boormeester **Rierner Veltmaat**

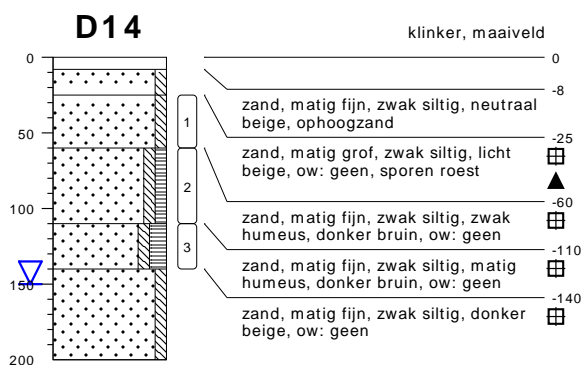

type **grondboring**
 datum **31-01-2018**
 boormeester **Rierner Veltmaat**

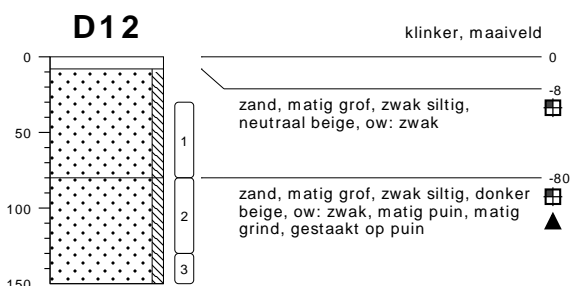

type **grondboring**
 datum **31-01-2018**
 boormeester **Rierner Veltmaat**

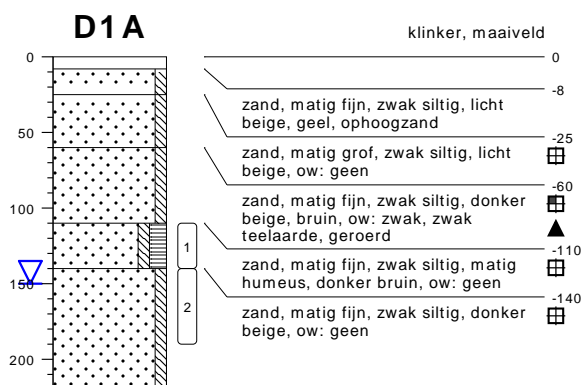

type **grondboring**
 datum **31-01-2018**
 boormeester **Rierner Veltmaat**

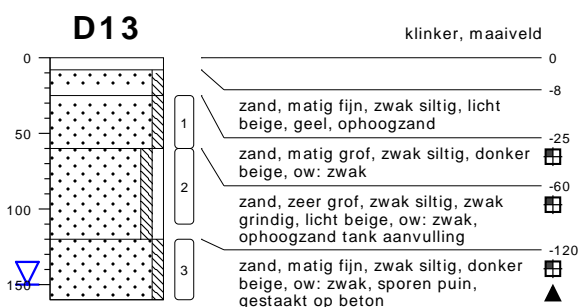

type **grondboring**
 datum **31-01-2018**
 boormeester **Rierner Veltmaat**



type **grondboring**
 datum **08-12-2017**
 boormeester **Jan Hartman**

bodemprofielen schaal 1:50

onderzoek **Industriestraat 5 - Lemelerveld**
 projectcode **17060116**
 datum **20-02-2018**
 getekend conform **NEN 5104**
 pagina **4 van 7**



KRUSE GROEP
 INFRA | MILIEU | SLOOPWERKEN | VASTGOED

D3

type **grondboring**
 datum **08-12-2017**
 boormeester **Jan Hartman**

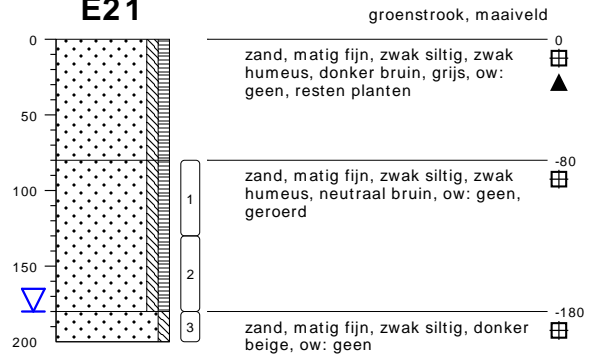
E21

type **grondboring**
 datum **31-01-2018**
 boormeester **Riemer Veltmaat**

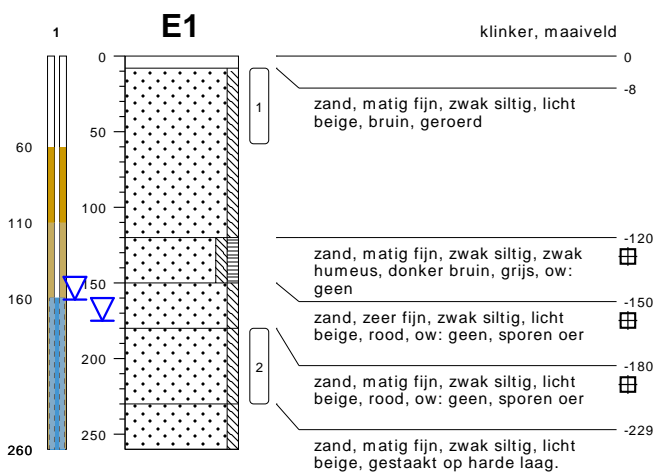
E1

type **peilbuis met 1 filter**
 datum **08-12-2017**
 boormeester **Jan Hartman**

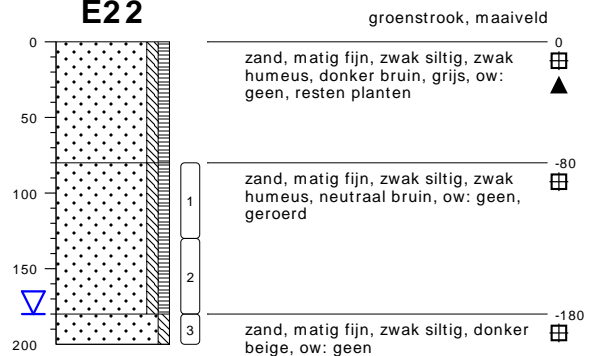
E22

type **grondboring**
 datum **31-01-2018**
 boormeester **Riemer Veltmaat**

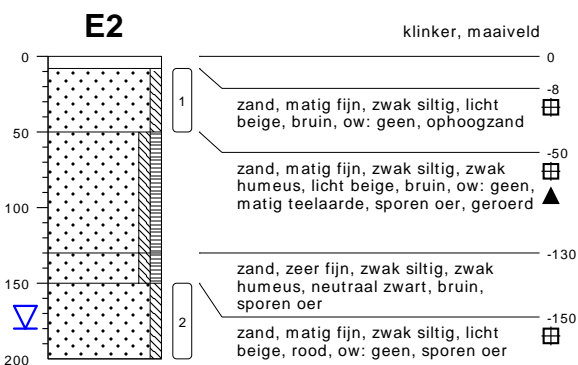
E2

type **grondboring**
 datum **08-12-2017**
 boormeester **Jan Hartman**

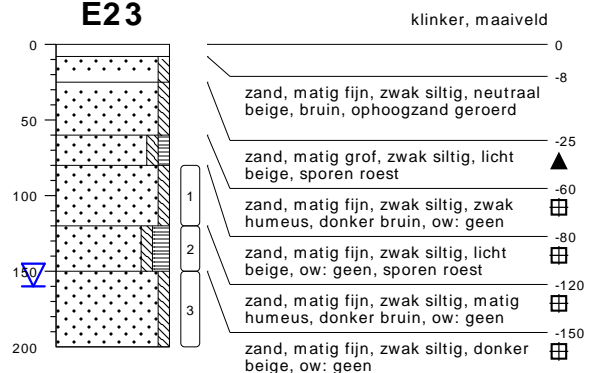
E23

type **grondboring**
 datum **31-01-2018**
 boormeester **Riemer Veltmaat**

bodemprofielen schaal 1:50

onderzoek **Industriestraat 5 - Lemelerveld**
 projectcode **17060116**
 datum **20-02-2018**
 getekend conform **NEN 5104**
 pagina **5 van 7**



KRUSE GROEP
 INFRA | MILIEU | SLOOPWERKEN | VASTGOED

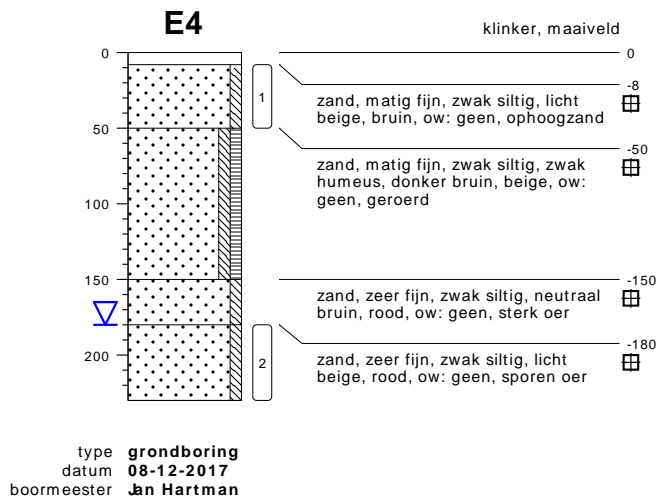
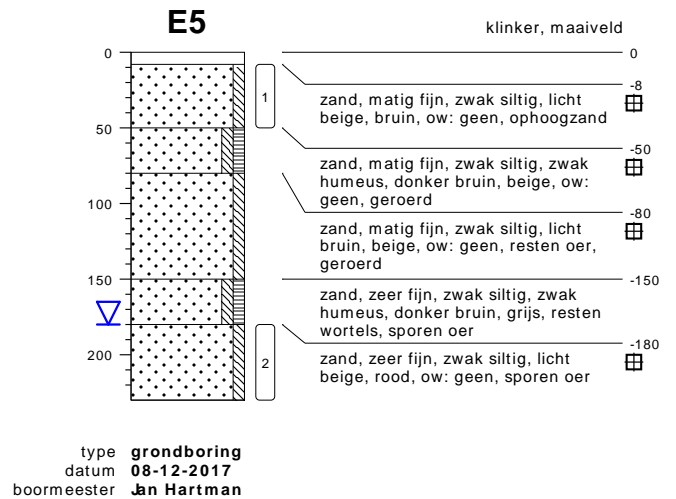
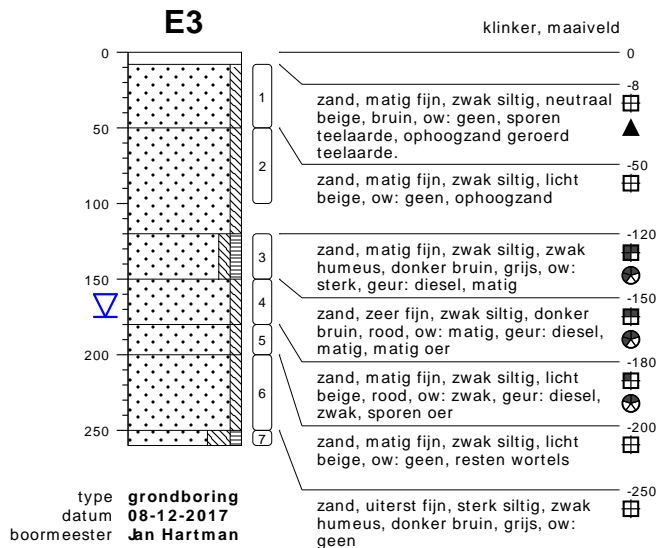

bodemprofielen schaal 1:50

onderzoek **Industriestraat 5 - Lemelerveld**
 projectcode **17060116**
 datum **20-02-2018**
 getekend conform **NEN 5104**
 pagina **6 van 7**



KRUSE GROEP
 INFRA | MILIEU | SLOOPWERKEN | VASTGOED

PEILBUIS

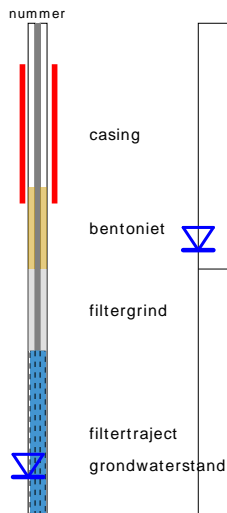

BORING

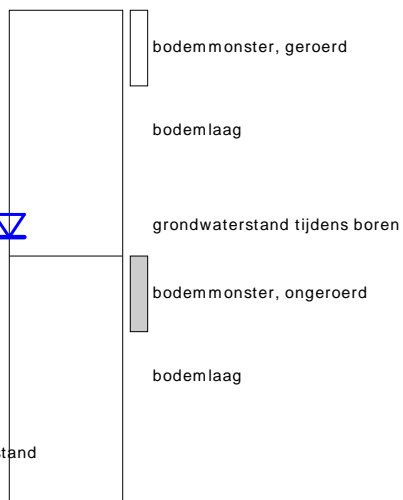

OLIE OP WATER REACTIE (OW)

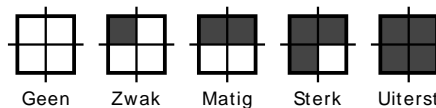

GEUR INTENSITEIT (GI)

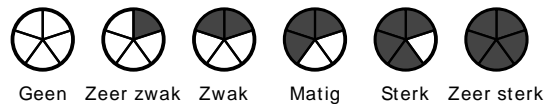

GRONDSOORTEN



MATE VAN BIJMENGING

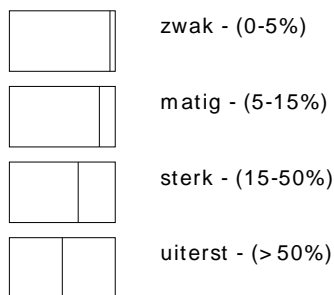

VERHARDINGEN

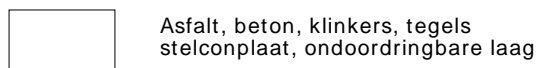

GRADATIE ZAND

uf = uiterst fijn (63-105 um)
 zf = zeer fijn (105-150 um)
 mf = matig fijn (150-210 um)
 mg = matig grof (210-300 um)
 zg = zeer grof (300-420 um)
 ug = uiterst grof (420-2000 um)

OVERIG

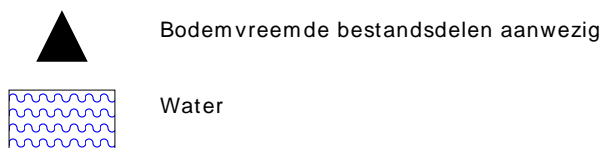

GRADATIE GRIND

f = fijn (2-5.6 mm)
 mg = matig grof (5.6-16 mm)
 zg = zeer grof (16-63 mm)

BESCHRIJVING BODEMLAAG

pid = Photo Ionisatie Detector
 bv = bodemvocht
 ow = olie op water

Bijlage III
Resultaten chemische analyses



Kruse Milieu BV
T.a.v. J. Kienstra
Huyerenweg 33
7678 SC GEESTEREN

Analyscertificaat

Datum: 18-Dec-2017

Hierbij ontvangt u de resultaten van het navolgende laboratoriumonderzoek.

Certificaatnummer/Versie	2017167777/1
Uw project/verslagnummer	17060116
Uw projectnaam	Industriestraat 5 - Lemelerveld
Uw ordernummer	
Monster(s) ontvangen	11-Dec-2017

Dit certificaat mag uitsluitend in zijn geheel worden gereproduceerd.
De analyse resultaten hebben alleen betrekking op het beproefde object.

De grondmonsters worden tot 4 weken na datum ontvangst bewaard en watermonsters tot 2 weken na datum ontvangst. Zonder tegenbericht worden de monsters nadien afgevoerd.
Indien de monsters langer bewaard dienen te blijven verzoeken wij U dit exemplaar uiterlijk 1 werkdag voor afloop van de standaardbewaarperiode ondertekend aan ons te retourneren. Voor de kosten van het langer bewaren van monsters verwijzen wij naar de prijslijst.

Bewaren tot:

Datum:

Naam:

Handtekening:

Wij vertrouwen erop uw opdracht hiermee naar verwachting te hebben uitgevoerd, mocht U naar aanleiding van dit analyscertificaat nog vragen hebben verzoeken wij U contact op te nemen met de afdeling Verkoop en Advies.

Met vriendelijke groet,

Eurofins Analytico B.V.



Ing. A. Veldhuizen
Technical Manager

Eurofins Analytico B.V.

Gildeweg 42-46
3771 NB Barneveld
P.O. Box 459
3770 AL Barneveld NL

Tel. +31 (0)34 242 63 00
Fax +31 (0)34 242 63 99
E-mail info-env@eurofins.nl
Site www.eurofins.nl

BNP Paribas S.A. 227 9245 25
IBAN: NL71BNPA0227924525
BIC: BNPANL2A
KvK/CoC No. 09088623
BTW/VAT No. NL 8043.14.883.B01

Eurofins Analytico B.V. is ISO 14001: 2004 gecertificeerd door TÜV en erkend door het Vlaamse Gewest (OVAM en Dep. Omgeving), het Brusselse Gewest (BIM), het Waalse Gewest (DGRNE-OWD) en door de overheid van Luxemburg (MEV).



Analysecertificaat

Uw project/verslagnummer	17060116	Certificaatnummer/Versie	2017167777/1
Uw projectnaam	Industriestraat 5 - Lemelerveld	Startdatum	11-Dec-2017
Uw ordernummer		Rapportagedatum	18-Dec-2017/11:46
Monsternemer	Jan Hartman	Bijlage	A, B, C
Monstermatrix	Grond (AS3000)	Pagina	1/2

Analyse	Eenheid	1	2	3
Voorbehandeling				
Cryogeen malen AS3000		Uitgevoerd	Uitgevoerd	Uitgevoerd
Bodemkundige analyses				
S Droge stof	% (m/m)	91.3	90.5	88.2
S Organische stof	% (m/m) ds	0.9	0.9	1.9
Gloeirest	% (m/m) ds	99.0	98.7	97.7
S Korrelgrootte < 2 µm (Lutum)	% (m/m) ds	<2.0	5.0	4.7
Metalen				
S Barium (Ba)	mg/kg ds	<20	<20	<20
S Cadmium (Cd)	mg/kg ds	<0.20	<0.20	<0.20
S Kobalt (Co)	mg/kg ds	3.4	<3.0	<3.0
S Koper (Cu)	mg/kg ds	<5.0	<5.0	<5.0
S Kwik (Hg)	mg/kg ds	<0.050	<0.050	0.051
S Molybdeen (Mo)	mg/kg ds	<1.5	<1.5	<1.5
S Nikkel (Ni)	mg/kg ds	<4.0	<4.0	<4.0
S Lood (Pb)	mg/kg ds	<10	<10	<10
S Zink (Zn)	mg/kg ds	<20	<20	<20
Minerale olie				
Minerale olie (C10-C12)	mg/kg ds	<3.0	<3.0	<3.0
Minerale olie (C12-C16)	mg/kg ds	<5.0	12	<5.0
Minerale olie (C16-C21)	mg/kg ds	<5.0	40	16
Minerale olie (C21-C30)	mg/kg ds	<11	37	32
Minerale olie (C30-C35)	mg/kg ds	5.6	9.6	11
Minerale olie (C35-C40)	mg/kg ds	<6.0	<6.0	<6.0
S Minerale olie totaal (C10-C40)	mg/kg ds	<35	110	68
Chromatogram olie (GC)			Zie bijl.	Zie bijl.
Polychloorbifenylen, PCB				
S PCB 28	mg/kg ds	<0.0010	<0.0010	<0.0010
S PCB 52	mg/kg ds	<0.0010	<0.0010	<0.0010
S PCB 101	mg/kg ds	<0.0010	<0.0010	<0.0010

Nr.	Monsteromschrijving	Datum monstername	Monster nr.
1	BG I	08-Dec-2017	9861674
2	BG II	08-Dec-2017	9861675
3	OG	08-Dec-2017	9861676



Q: door RvA geaccrediteerde verrichting
 R: AP04 erkende verrichting
 S: AS SIKB erkende verrichting
 V: VLAREL erkende verrichting
 M: MCERTS erkend

Eurofins Analytico B.V.

Gildeweg 42-46
 3771 NB Barneveld
 P.O. Box 459
 3770 AL Barneveld NL
 Tel. +31 (0)34 242 63 00
 Fax +31 (0)34 242 63 99
 E-mail info-env@eurofins.nl
 Site www.eurofins.nl

BNP Paribas S.A. 227 9245 25
 IBAN: NL71BNPA0227924525
 BIC: BNPANL2A
 KvK/CoC No. 09088623
 BTW/VAT No. NL 8043.14.883.B01

Dit certificaat mag uitsluitend in zijn geheel worden gereproduceerd.
 Eurofins Analytico B.V. is ISO 14001: 2004 gecertificeerd door TÜV en erkend door het Vlaamse Gewest (OVAM en Dep. Omgeving), het Brusselse Gewest (BIM), het Waalse Gewest (DGRNE-OWD) en door de overheid van Luxemburg (MEV).



Analysecertificaat

Uw project/verslagnummer	17060116	Certificaatnummer/Versie	2017167777/1
Uw projectnaam	Industriestraat 5 - Lemelerveld	Startdatum	11-Dec-2017
Uw ordernummer		Rapportagedatum	18-Dec-2017/11:46
Monsternemer	Jan Hartman	Bijlage	A, B, C
Monstermatrix	Grond (AS3000)	Pagina	2/2

Analyse	Eenheid	1	2	3
S PCB 118	mg/kg ds	<0.0010	<0.0010	<0.0010
S PCB 138	mg/kg ds	<0.0010	<0.0010	<0.0010
S PCB 153	mg/kg ds	<0.0010	<0.0010	<0.0010
S PCB 180	mg/kg ds	<0.0010	<0.0010	<0.0010
S PCB (som 7) (factor 0,7)	mg/kg ds	0.0049 ¹⁾	0.0049 ¹⁾	0.0049 ¹⁾
Polycyclische Aromatische Koolwaterstoffen, PAK				
S Naftaleen	mg/kg ds	<0.050	<0.050	0.073
S Fenanthreen	mg/kg ds	<0.050	0.21	1.4
S Anthraceen	mg/kg ds	<0.050	0.090	0.58
S Fluorantheen	mg/kg ds	<0.050	0.61	3.1
S Benzo(a)anthraceen	mg/kg ds	<0.050	0.40	1.9
S Chryseen	mg/kg ds	<0.050	0.45	2.0
S Benzo(k)fluorantheen	mg/kg ds	<0.050	0.22	0.88
S Benzo(a)pyreen	mg/kg ds	<0.050	0.36	1.7
S Benzo(ghi)peryleen	mg/kg ds	<0.050	0.22	0.95
S Indeno(123-cd)pyreen	mg/kg ds	<0.050	0.21	1.1
S PAK VROM (10) (factor 0,7)	mg/kg ds	0.35 ¹⁾	2.8	14

Nr.	Monsterschrijving	Datum monstername	Monster nr.
1	BG I	08-Dec-2017	9861674
2	BG II	08-Dec-2017	9861675
3	OG	08-Dec-2017	9861676

Eurofins Analytico B.V.

Gildeweg 42-46
3771 NB Barneveld
P.O. Box 459
3770 AL Barneveld NL

Tel. +31 (0)34 242 63 00
Fax +31 (0)34 242 63 99
E-mail info-env@eurofins.nl
Site www.eurofins.nl

BNP Paribas S.A. 227 9245 25
IBAN: NL71BNPA0227924525
BIC: BNPANL2A
KvK/CoC No. 09088623
BTW/VAT No. NL 8043.14.883.B01



Q: door RvA geaccrediteerde verrichting
R: AP04 erkende verrichting
S: AS SIKB erkende verrichting
V: VLAREL erkende verrichting
M: MCERTS erkend

Dit certificaat mag uitsluitend in zijn geheel worden gereproduceerd.
Eurofins Analytico B.V. is ISO 14001: 2004 gecertificeerd door TÜV en erkend door het Vlaamse Gewest (OVAM en Dep. Omgeving), het Brusselse Gewest (BIM), het Waalse Gewest (DGRNE-OWD) en door de overheid van Luxemburg (MEV).

Akkoord
Pr.coörd.





Bijlage (A) met deelmonsterinformatie behorende bij analysecertificaat 2017167777/1

Monster nr.	Boornr	Omschrijving	Van	Tot	Barcode	Monsteromschrijving
9861674	103		8	40	0535116565	BG I
9861674	112		8	58	0535116552	
9861674	101		8	58	0535116430	
9861674	111		8	58	0535116573	
9861674	108		11	61	0534343305	
9861674	109		23	70	0534343326	
9861675	104		8	50	0535116549	BG II
9861675	106		8	30	0535116425	
9861675	105		8	40	0534343327	
9861675	102		8	40	0534343321	
9861675	107		25	75	0534343318	
9861676	103		40	90	0535116560	OG
9861676	104		50	100	0535116431	
9861676	106		30	75	0535116556	
9861676	101		65	115	0535116557	
9861676	111		65	115	0535116553	
9861676	105		40	70	0534343325	
9861676	105		70	115	0534343314	
9861676	102		40	90	0534343328	



Eurofins Analytico B.V.

Gildeweg 42-46
 3771 NB Barneveld
 P.O. Box 459
 3770 AL Barneveld NL
 Tel. +31 (0)34 242 63 00
 Fax +31 (0)34 242 63 99
 E-mail info-env@eurofins.nl
 Site www.eurofins.nl

BNP Paribas S.A. 227 9245 25
 IBAN: NL71BNPA0227924525
 BIC: BNPANL2A
 KvK/CoC No. 09088623
 BTW/VAT No. NL 8043.14.883.B01

Eurofins Analytico B.V. is ISO 14001: 2004 gecertificeerd door TÜV en erkend door het Vlaamse Gewest (OVAM en Dep. Omgeving), het Brusselse Gewest (BIM), het Waalse Gewest (DGRNE-OWD) en door de overheid van Luxemburg (MEV).

**Bijlage (B) met opmerkingen behorende bij analysecertificaat 2017167777/1**

Pagina 1/1

Opmerking 1)De toetswaarde van de som is gelijk aan de sommatie van $0,7 \cdot RG$ **Eurofins Analytico B.V.**

Gildeweg 42-46 Tel. +31 (0)34 242 63 00
3771 NB Barneveld Fax +31 (0)34 242 63 99
P.O. Box 459 E-mail info-env@eurofins.nl
3770 AL Barneveld NL Site www.eurofins.nl

BNP Paribas S.A. 227 9245 25
IBAN: NL71BNPA0227924525
BIC: BNPNL2A
KvK/CoC No. 09088623
BTW/VAT No. NL 8043.14.883.B01

Eurofins Analytico B.V. is ISO 14001: 2004 gecertificeerd door TÜV en erkend door het Vlaamse Gewest (OVAM en Dep. Omgeving), het Brusselse Gewest (BIM), het Waalse Gewest (DGRNE-OWD) en door de overheid van Luxemburg (MEV).

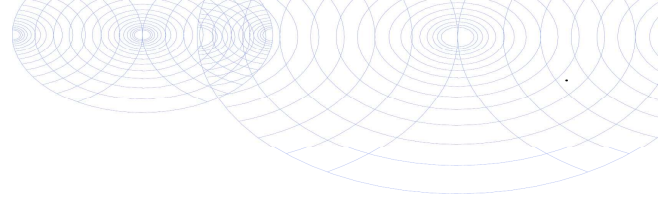

Bijlage (C) met methodeverwijzingen behorende bij analysecertificaat 2017167777/1

Pagina 1/1

Analyse	Methode	Techniek	Methode referentie
Cryogeen malen AS3000	W0106	Voorbehandeling	Cf. AS3000
Droge Stof	W0104	Gravimetrie	Cf. pb 3010-2 en gw. NEN-EN 15934
Organische stof (gloeiverlies)	W0109	Gravimetrie	Cf. pb 3010-3 en cf. NEN 5754
Korrelgrootte < 2 µm (lutum)	W0171	Sedimentatie	Cf. pb 3010-4 en cf. NEN 5753
Barium (Ba)	W0423	ICP-MS	Cf. pb 3010-5 en cf. NEN-EN-ISO 17294-2
Cadmium (Cd)	W0423	ICP-MS	Cf. pb 3010-5 en cf. NEN-EN-ISO 17294-2
Kobalt (Co)	W0423	ICP-MS	Cf. pb 3010-5 en cf. NEN-EN-ISO 17294-2
Koper (Cu)	W0423	ICP-MS	Cf. pb 3010-5 en cf. NEN-EN-ISO 17294-2
Kwik (Hg)	W0423	ICP-MS	Cf. pb 3010-5 en cf. NEN-EN-ISO 17294-2
Molybdeen (Mo)	W0423	ICP-MS	Cf. pb 3010-5 en cf. NEN-EN-ISO 17294-2
Nikkel (Ni)	W0423	ICP-MS	Cf. pb 3010-5 en cf. NEN-EN-ISO 17294-2
Lood (Pb)	W0423	ICP-MS	Cf. pb 3010-5 en cf. NEN-EN-ISO 17294-2
Zink (Zn)	W0423	ICP-MS	Cf. pb 3010-5 en cf. NEN-EN-ISO 17294-2
Minerale Olie (C10-C40)	W0202	GC-FID	Cf. pb 3010-7 en gw. NEN-EN-ISO 16703
Chromatogram M0 (GC)	W0202	GC-FID	Gelijkw. NEN-EN-ISO 16703
PCB (7)	W0271	GC-MS	Cf. pb 3010-8 en gw. NEN 6980
PAK som AS3000/AP04	W0271	GC-MS	Cf. pb. 3010-6 en gw. NEN-ISO 18287
PAK (10) (VR0M)	W0271	GC-MS	Cf. pb. 3010-6 en gw. NEN-ISO 18287

Nadere informatie over de toegepaste onderzoeksmethoden alsmede een classificatie van de meetonzekerheid staan vermeld in ons overzicht "Specificaties analysemethoden", versie juni 2016.



Eurofins Analytico B.V.

Gildeweg 42-46
3771 NB Barneveld
P.O. Box 459
3770 AL Barneveld NL

Tel. +31 (0)34 242 63 00
Fax +31 (0)34 242 63 99
E-mail info-env@eurofins.nl
Site www.eurofins.nl

BNP Paribas S.A. 227 9245 25
IBAN: NL71BNPA0227924525
BIC: BNPANL2A
KvK/CoC No. 09088623
BTW/VAT No. NL 8043.14.883.B01

Eurofins Analytico B.V. is ISO 14001: 2004 gecertificeerd door TÜV en erkend door het Vlaamse Gewest (OVAM en Dep. Omgeving), het Brusselse Gewest (BIM), het Waalse Gewest (DGRNE-OWD) en door de overheid van Luxemburg (MEV).

Sample ID.: 9861675
 Certificate no.:2017167777
 Sample description.: BG II

V

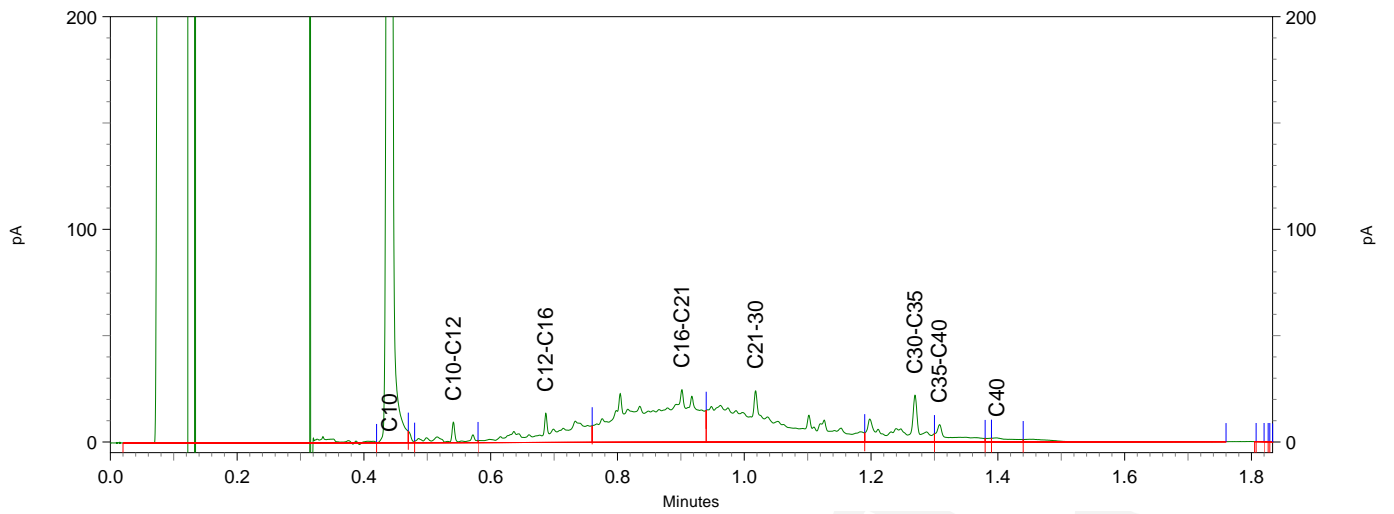
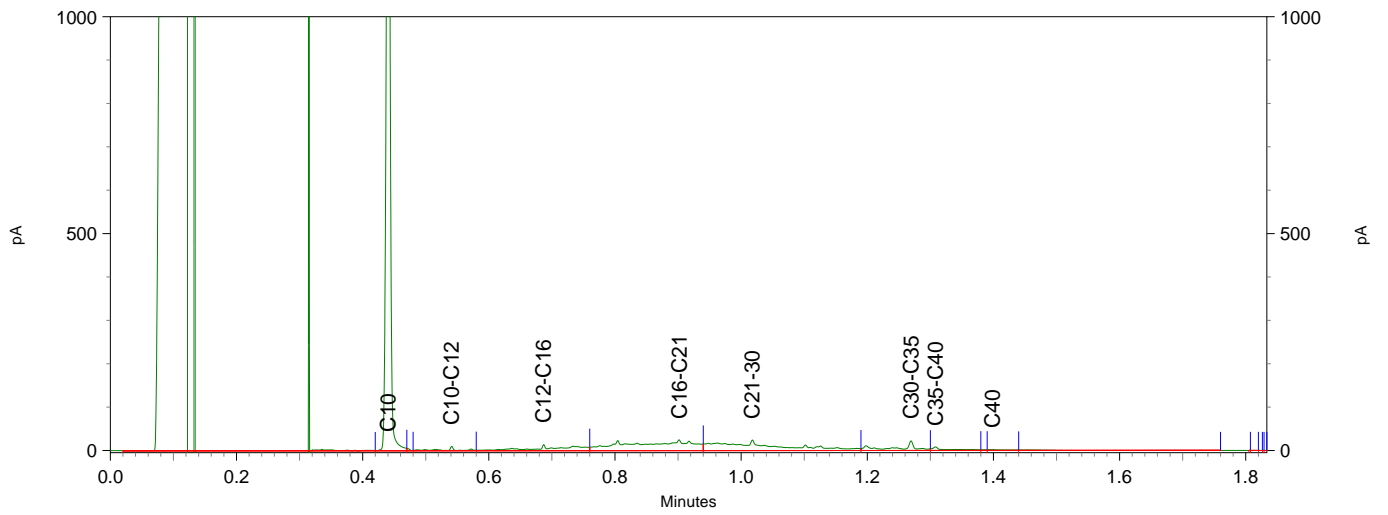
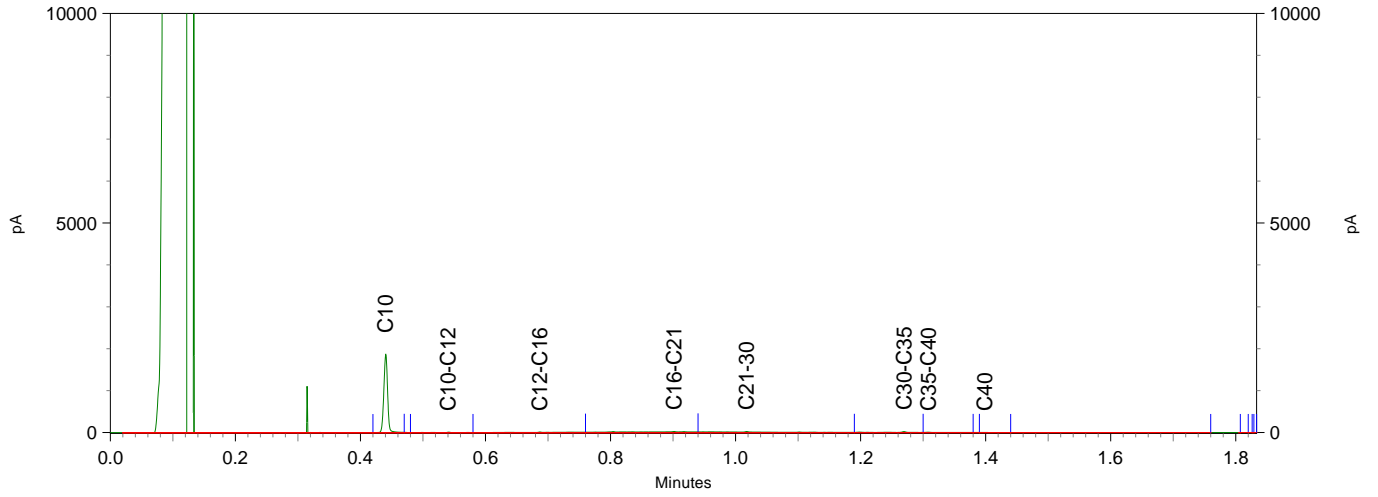

Chromatogram TPH/ Mineral Oil

Sample ID.: 9861676
 Certificate no.: 2017167777
 Sample description.: OG
 V

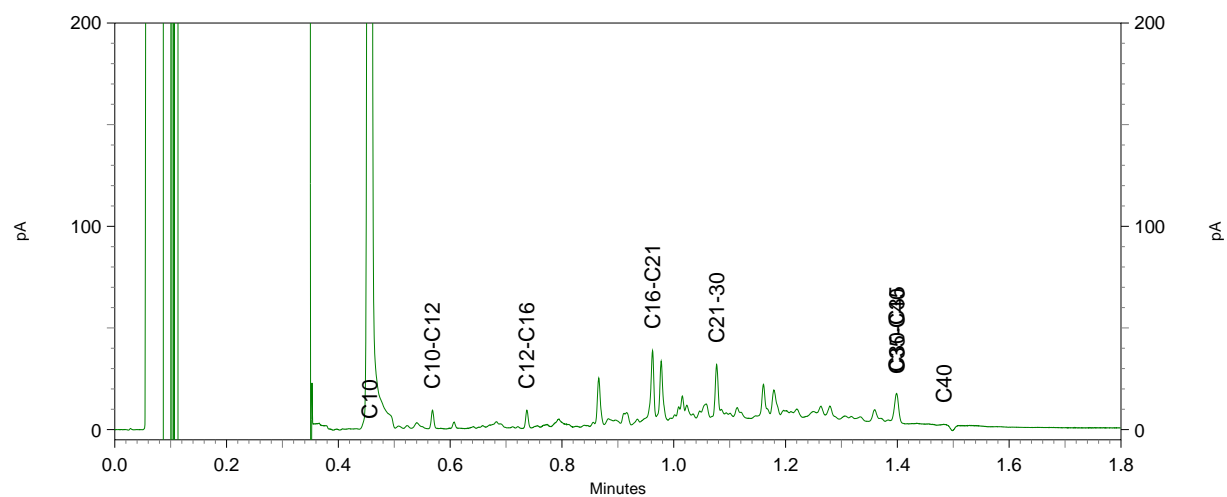
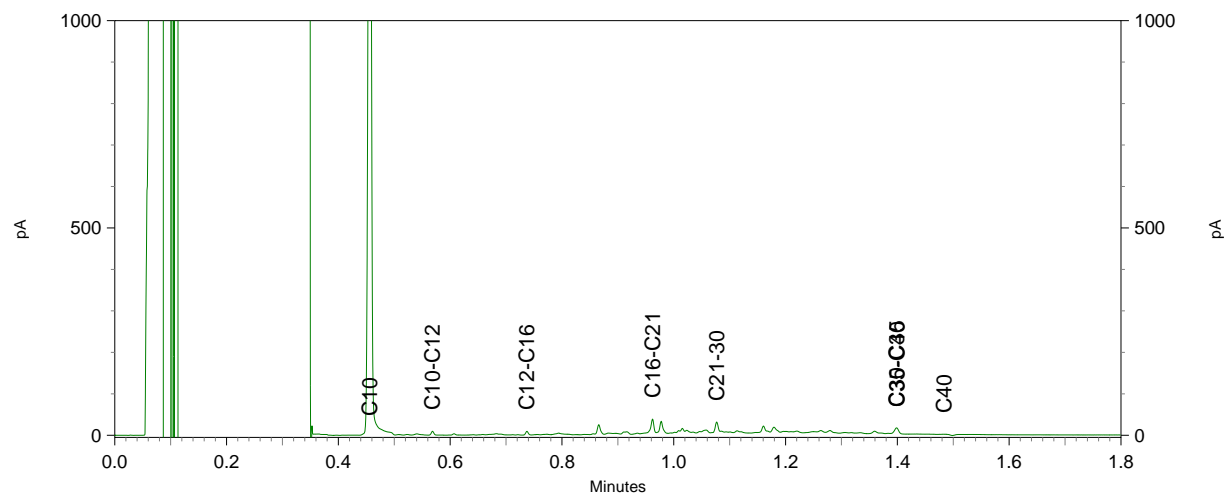
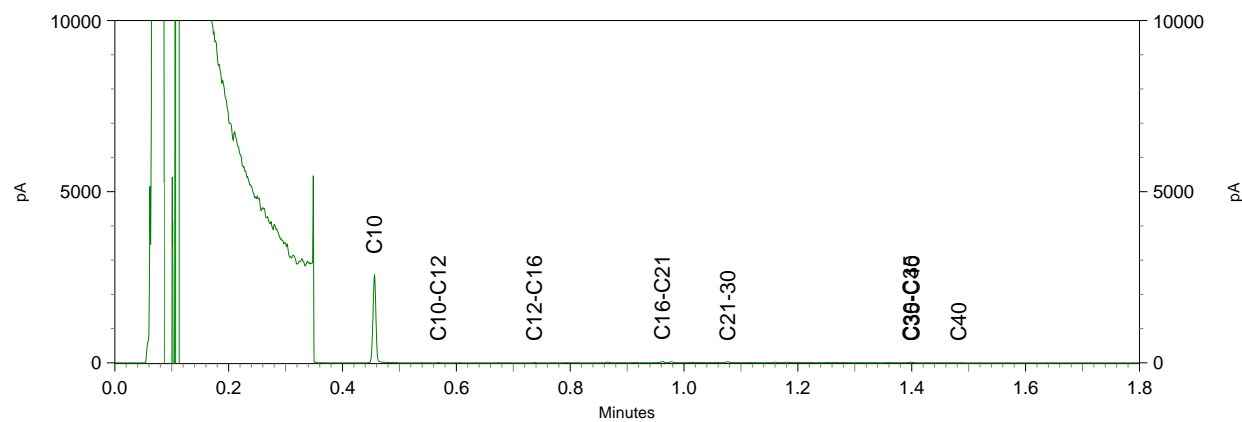

BoToVa T12 Toetsing Wbb grond

Projectnummer 17060116
 Projectnaam Industriestraat 5 - Lemelerveld
 Ordernummer
 Datum monsternamen 08-12-2017
 Monsternemer Jan Hartman
 Certificaatnummer 2017167777
 Startdatum 11-12-2017
 Rapportagedatum 18-12-2017

Analyse	Eenheid	1	GSSD	Oordeel	RG	AW	T	I
Bodemtype correctie								
Organische stof		0,9						
Korrelgrootte < 2 µm (Lutum)		2						
Voorbehandeling								
Cryogeen malen AS3000		Uitgevoerd						
Bodemkundige analyses								
Droge stof	% (m/m)	91,3	91,3					
Organische stof	% (m/m) ds	0,9	0,9					
Gloeirest	% (m/m) ds	99						
Korrelgrootte < 2 µm (Lutum)	% (m/m) ds	<2,0	1,4					
Metalen								
Barium (Ba)	mg/kg ds	<20	54,25		20	190	555	920
Cadmium (Cd)	mg/kg ds	<0,20	0,241	-	0,2	0,6	6,8	13
Kobalt (Co)	mg/kg ds	3,4	11,95	-	3	15	103	190
Koper (Cu)	mg/kg ds	<5,0	7,241	-	5	40	115	190
Kwik (Hg)	mg/kg ds	<0,050	0,0502	-	0,05	0,15	18,1	36
Molybdeen (Mo)	mg/kg ds	<1,5	1,05	-	1,5	1,5	95,8	190
Nikkel (Ni)	mg/kg ds	<4,0	8,167	-	4	35	67,5	100
Lood (Pb)	mg/kg ds	<10	11,02	-	10	50	290	530
Zink (Zn)	mg/kg ds	<20	33,22	-	20	140	430	720
Minerale olie								
Minerale olie (C10-C12)	mg/kg ds	<3,0	10,5					
Minerale olie (C12-C16)	mg/kg ds	<5,0	17,5					
Minerale olie (C16-C21)	mg/kg ds	<5,0	17,5					
Minerale olie (C21-C30)	mg/kg ds	<11	38,5					
Minerale olie (C30-C35)	mg/kg ds	5,6	28					
Minerale olie (C35-C40)	mg/kg ds	<6,0	21					
Minerale olie totaal (C10-C40)	mg/kg ds	<35	122,5	-	35	190	2600	5000
Polychloorbifenylen, PCB								
PCB 28	mg/kg ds	<0,0010	0,0035					
PCB 52	mg/kg ds	<0,0010	0,0035					
PCB 101	mg/kg ds	<0,0010	0,0035					
PCB 118	mg/kg ds	<0,0010	0,0035					
PCB 138	mg/kg ds	<0,0010	0,0035					
PCB 153	mg/kg ds	<0,0010	0,0035					
PCB 180	mg/kg ds	<0,0010	0,0035					
PCB (som 7) (factor 0,7)	mg/kg ds	0,0049	0,0245	-	0,007	0,02	0,51	1
Polycyclische Aromatische Koolwaterstoffen, PAK								
Naftaleen	mg/kg ds	<0,050	0,035					
Fenanthreen	mg/kg ds	<0,050	0,035					
Anthraceen	mg/kg ds	<0,050	0,035					
Fluorantheen	mg/kg ds	<0,050	0,035					
Benzo(a)anthraceen	mg/kg ds	<0,050	0,035					
Chryseen	mg/kg ds	<0,050	0,035					
Benzo(k)fluorantheen	mg/kg ds	<0,050	0,035					
Benzo(a)pyreen	mg/kg ds	<0,050	0,035					
Benzo(ghi)peryleen	mg/kg ds	<0,050	0,035					
Indeno(123-cd)pyreen	mg/kg ds	<0,050	0,035					
PAK VROM (10) (factor 0,7)	mg/kg ds	0,35	0,35	-	0,35	1,5	20,8	40

Legenda

Nr. Analytico-nr Monster
 1 9861674 BG I

Eindoordeel: Voldoet aan Achtergrondwaarde

Gebruikte afkortingen

- kleiner dan of gelijk aan Achtergrondwaarde
 * groter dan Achtergrondwaarde
 ** groter dan Tussenwaarde
 *** groter dan Interventiewaarde

GSSD Gestandaardiseerd gehalte
 RG Vereiste Rapportagegrens
 AW Achtergrondwaarde
 T Tussenwaarde
 I Interventiewaarde

Deze toetsing is uitgevoerd met behulp van BoToVa.

Zie voor info: <http://www.rwsleefomgeving.nl/onderwerpen/bodem-ondergrond/bbk/instrumenten/botova/>
 N.B.: de vermelde tussenwaarde is door PAIS berekend en is niet afkomstig uit BoToVa

BoToVa T12 Toetsing Wbb grond

Projectnummer 17060116
 Projectnaam Industriestraat 5 - Lemelerveld
 Ordernummer
 Datum monsternamen 08-12-2017
 Monsternemer Jan Hartman
 Certificaatnummer 2017167777
 Startdatum 11-12-2017
 Rapportagedatum 18-12-2017

Analyse	Eenheid	2	GSSD	Oordeel	RG	AW	T	I
Bodemtype correctie								
Organische stof		0,9						
Korrelgrootte < 2 µm (Lutum)		5						
Voorbehandeling								
Cryogeen malen AS3000		Uitgevoerd						
Bodemkundige analyses								
Droge stof	% (m/m)	90,5	90,5					
Organische stof	% (m/m) ds	0,9	0,9					
Gloeirest	% (m/m) ds	98,7						
Korrelgrootte < 2 µm (Lutum)	% (m/m) ds	5	5					
Metalen								
Barium (Ba)	mg/kg ds	<20	39,45		20	190	555	920
Cadmium (Cd)	mg/kg ds	<0,20	0,2304	-	0,2	0,6	6,8	13
Kobalt (Co)	mg/kg ds	<3,0	5,559	-	3	15	103	190
Koper (Cu)	mg/kg ds	<5,0	6,563	-	5	40	115	190
Kwik (Hg)	mg/kg ds	<0,050	0,0479	-	0,05	0,15	18,1	36
Molybdeen (Mo)	mg/kg ds	<1,5	1,05	-	1,5	1,5	95,8	190
Nikkel (Ni)	mg/kg ds	<4,0	6,533	-	4	35	67,5	100
Lood (Pb)	mg/kg ds	<10	10,44	-	10	50	290	530
Zink (Zn)	mg/kg ds	<20	28,82	-	20	140	430	720
Minerale olie								
Minerale olie (C10-C12)	mg/kg ds	<3,0	10,5					
Minerale olie (C12-C16)	mg/kg ds	12	60					
Minerale olie (C16-C21)	mg/kg ds	40	200					
Minerale olie (C21-C30)	mg/kg ds	37	185					
Minerale olie (C30-C35)	mg/kg ds	9,6	48					
Minerale olie (C35-C40)	mg/kg ds	<6,0	21					
Minerale olie totaal (C10-C40)	mg/kg ds	110	550	*	35	190	2600	5000
Chromatogram olie (GC)		Zie bijl.						
Polychloorbifenylen, PCB								
PCB 28	mg/kg ds	<0,0010	0,0035					
PCB 52	mg/kg ds	<0,0010	0,0035					
PCB 101	mg/kg ds	<0,0010	0,0035					
PCB 118	mg/kg ds	<0,0010	0,0035					
PCB 138	mg/kg ds	<0,0010	0,0035					
PCB 153	mg/kg ds	<0,0010	0,0035					
PCB 180	mg/kg ds	<0,0010	0,0035					
PCB (som 7) (factor 0,7)	mg/kg ds	0,0049	0,0245	-	0,007	0,02	0,51	1
Polycyclische Aromatische Koolwaterstoffen, PAH								
Naftaleen	mg/kg ds	<0,050	0,035					
Fenantheen	mg/kg ds	0,21	0,21					
Anthraceen	mg/kg ds	0,09	0,09					
Fluorantheen	mg/kg ds	0,61	0,61					
Benzo(a)anthraceen	mg/kg ds	0,4	0,4					
Chryseen	mg/kg ds	0,45	0,45					
Benzo(k)fluorantheen	mg/kg ds	0,22	0,22					
Benzo(a)pyreen	mg/kg ds	0,36	0,36					
Benzo(ghi)peryleen	mg/kg ds	0,22	0,22					
Indeno(123-cd)pyreen	mg/kg ds	0,21	0,21					
PAK VROM (10) (factor 0,7)	mg/kg ds	2,8	2,805	*	0,35	1,5	20,8	40

Legenda

Nr. Analytico-nr Monster
 2 9861675 BG II

Eindoordeel: Overschrijding Achtergrondwaarde

Gebruikte afkortingen

- kleiner dan of gelijk aan Achtergrondwaarde
 * groter dan Achtergrondwaarde
 ** groter dan Tussenwaarde
 *** groter dan Interventiewaarde

GSSD Gestandaardiseerd gehalte
 RG Vereiste Rapportagegrens
 AW Achtergrondwaarde
 T Tussenwaarde
 I Interventiewaarde

Deze toetsing is uitgevoerd met behulp van BoToVa.

Zie voor info: <http://www.rwsleefomgeving.nl/onderwerpen/bodem-ondergrond/bbk/instrumenten/botova/>

N.B.: de vermelde tussenwaarde is door PAIS berekend en is niet afkomstig uit BoToVa

BoToVa T12 Toetsing Wbb grond

Projectnummer 17060116
 Projectnaam Industriestraat 5 - Lemelerveld
 Ordernummer
 Datum monsternamen 08-12-2017
 Monsternemer Jan Hartman
 Certificaatnummer 2017167777
 Startdatum 11-12-2017
 Rapportagedatum 18-12-2017

Analyse	Eenheid	3	GSSD	Oordeel	RG	AW	T	I
Bodemtype correctie								
Organische stof		1,9						
Korrelgrootte < 2 µm (Lutum)		4,7						
Voorbehandeling								
Cryogeen malen AS3000		Uitgevoerd						
Bodemkundige analyses								
Droge stof	% (m/m)	88,2	88,2					
Organische stof	% (m/m) ds	1,9	1,9					
Gloeirest	% (m/m) ds	97,7						
Korrelgrootte < 2 µm (Lutum)	% (m/m) ds	4,7	4,7					
Metalen								
Barium (Ba)	mg/kg ds	<20	40,56		20	190	555	920
Cadmium (Cd)	mg/kg ds	<0,20	0,2314	-	0,2	0,6	6,8	13
Kobalt (Co)	mg/kg ds	<3,0	5,7	-	3	15	103	190
Koper (Cu)	mg/kg ds	<5,0	6,625	-	5	40	115	190
Kwik (Hg)	mg/kg ds	0,051	0,0702	-	0,05	0,15	18,1	36
Molybdeen (Mo)	mg/kg ds	<1,5	1,05	-	1,5	1,5	95,8	190
Nikkel (Ni)	mg/kg ds	<4,0	6,667	-	4	35	67,5	100
Lood (Pb)	mg/kg ds	<10	10,49	-	10	50	290	530
Zink (Zn)	mg/kg ds	<20	29,21	-	20	140	430	720
Minerale olie								
Minerale olie (C10-C12)	mg/kg ds	<3,0	10,5					
Minerale olie (C12-C16)	mg/kg ds	<5,0	17,5					
Minerale olie (C16-C21)	mg/kg ds	16	80					
Minerale olie (C21-C30)	mg/kg ds	32	160					
Minerale olie (C30-C35)	mg/kg ds	11	55					
Minerale olie (C35-C40)	mg/kg ds	<6,0	21					
Minerale olie totaal (C10-C40)	mg/kg ds	68	340	*	35	190	2600	5000
Chromatogram olie (GC)		Zie bijl.						
Polychloorbifenylen, PCB								
PCB 28	mg/kg ds	<0,0010	0,0035					
PCB 52	mg/kg ds	<0,0010	0,0035					
PCB 101	mg/kg ds	<0,0010	0,0035					
PCB 118	mg/kg ds	<0,0010	0,0035					
PCB 138	mg/kg ds	<0,0010	0,0035					
PCB 153	mg/kg ds	<0,0010	0,0035					
PCB 180	mg/kg ds	<0,0010	0,0035					
PCB (som 7) (factor 0,7)	mg/kg ds	0,0049	0,0245	-	0,007	0,02	0,51	1
Polycyclische Aromatische Koolwaterstoffen, PAH								
Naftaleen	mg/kg ds	0,073	0,073					
Fenanthreen	mg/kg ds	1,4	1,4					
Anthraceen	mg/kg ds	0,58	0,58					
Fluorantheen	mg/kg ds	3,1	3,1					
Benzo(a)anthraceen	mg/kg ds	1,9	1,9					
Chryseen	mg/kg ds	2	2					
Benzo(k)fluorantheen	mg/kg ds	0,88	0,88					
Benzo(a)pyreen	mg/kg ds	1,7	1,7					
Benzo(ghi)peryleen	mg/kg ds	0,95	0,95					
Indeno(123-cd)pyreen	mg/kg ds	1,1	1,1					
PAK VROM (10) (factor 0,7)	mg/kg ds	14	13,68	*	0,35	1,5	20,8	40

Legenda

Nr. Analytico-nr Monster
 3 9861676 OG

Eindoordeel: Overschrijding Achtergrondwaarde

Gebruikte afkortingen

- kleiner dan of gelijk aan Achtergrondwaarde
 * groter dan Achtergrondwaarde
 ** groter dan Tussenwaarde
 *** groter dan Interventiewaarde

GSSD Gestandaardiseerd gehalte
 RG Vereiste Rapportagegrens
 AW Achtergrondwaarde
 T Tussenwaarde
 I Interventiewaarde

Deze toetsing is uitgevoerd met behulp van BoToVa.

Zie voor info: <http://www.rwsleefomgeving.nl/onderwerpen/bodem-ondergrond/bbk/instrumenten/botova/>

N.B.: de vermelde tussenwaarde is door PAIS berekend en is niet afkomstig uit BoToVa



Kruse Milieu BV
T.a.v. J. Kienstra
Huyerenweg 33
7678 SC GEESTEREN

Analyscertificaat

Datum: 15-Dec-2017

Hierbij ontvangt u de resultaten van het navolgende laboratoriumonderzoek.

Certificaatnummer/Versie	2017167751/1
Uw project/verslagnummer	17060116
Uw projectnaam	Industriestraat 5 - Lemelerveld
Uw ordernummer	
Monster(s) ontvangen	11-Dec-2017

Dit certificaat mag uitsluitend in zijn geheel worden gereproduceerd.
De analyse resultaten hebben alleen betrekking op het beproefde object.

De grondmonsters worden tot 4 weken na datum ontvangst bewaard en watermonsters tot 2 weken na datum ontvangst. Zonder tegenbericht worden de monsters nadien afgevoerd.
Indien de monsters langer bewaard dienen te blijven verzoeken wij U dit exemplaar uiterlijk 1 werkdag voor afloop van de standaardbewaarperiode ondertekend aan ons te retourneren. Voor de kosten van het langer bewaren van monsters verwijzen wij naar de prijslijst.

Bewaren tot:

Datum:

Naam:

Handtekening:

Wij vertrouwen erop uw opdracht hiermee naar verwachting te hebben uitgevoerd, mocht U naar aanleiding van dit analysecertificaat nog vragen hebben verzoeken wij U contact op te nemen met de afdeling Verkoop en Advies.

Met vriendelijke groet,

Eurofins Analytico B.V.



Ing. A. Veldhuizen
Technical Manager

Eurofins Analytico B.V.

Gildeweg 42-46
3771 NB Barneveld
P.O. Box 459
3770 AL Barneveld NL

Tel. +31 (0)34 242 63 00
Fax +31 (0)34 242 63 99
E-mail info-env@eurofins.nl
Site www.eurofins.nl

BNP Paribas S.A. 227 9245 25
IBAN: NL71BNPA0227924525
BIC: BNPANL2A
KvK/CoC No. 09088623
BTW/VAT No. NL 8043.14.883.B01

Eurofins Analytico B.V. is ISO 14001: 2004 gecertificeerd door TÜV en erkend door het Vlaamse Gewest (OVAM en Dep. Omgeving), het Brusselse Gewest (BIM), het Waalse Gewest (DGRNE-OWD) en door de overheid van Luxemburg (MEV).

Analysecertificaat

Uw project/verslagnummer	17060116	Certificaatnummer/Versie	2017167751/1
Uw projectnaam	Industriestraat 5 - Lemelerveld	Startdatum	11-Dec-2017
Uw ordernummer		Rapportagedatum	15-Dec-2017/12:01
Monsternemer	Jan Hartman	Bijlage	A, B, C
Monstermatrix	Grond (AS3000)	Pagina	1/1

Analyse	Eenheid	1
Voorbehandeling		
Cryogeen malen AS3000		Uitgevoerd
Bodemkundige analyses		
S Droge stof	% (m/m)	96.5
S Organische stof	% (m/m) ds	<0.7 ¹⁾
Gloeirest	% (m/m) ds	99.3
Minerale olie		
Minerale olie (C10-C12)	mg/kg ds	<3.0
Minerale olie (C12-C16)	mg/kg ds	<5.0
Minerale olie (C16-C21)	mg/kg ds	<5.0
Minerale olie (C21-C30)	mg/kg ds	<11
Minerale olie (C30-C35)	mg/kg ds	<5.0
Minerale olie (C35-C40)	mg/kg ds	<6.0
S Minerale olie totaal (C10-C40)	mg/kg ds	<35

Nr. Monsteromschrijving

1 A - BG

Datum monstername

08-Dec-2017

Monster nr.

9861598

Eurofins Analytico B.V.

Gildeweg 42-46
3771 NB Barneveld
P.O. Box 459
3770 AL Barneveld NL

Tel. +31 (0)34 242 63 00
Fax +31 (0)34 242 63 99
E-mail info-env@eurofins.nl
Site www.eurofins.nl

BNP Paribas S.A. 227 9245 25
IBAN: NL71BNPA0227924525
BIC: BNPANL2A
KvK/CoC No. 09088623
BTW/VAT No. NL 8043.14.883.B01



Q: door RvA geaccrediteerde verrichting
A: AP04 erkende verrichting
S: AS SIKB erkende verrichting
V: VLAREL erkende verrichting
M: MCERTS erkend

Dit certificaat mag uitsluitend in zijn geheel worden gereproduceerd.
Eurofins Analytico B.V. is ISO 14001: 2004 gecertificeerd door TÜV en erkend door het Vlaamse Gewest (OVAM en Dep. Omgeving), het Brusselse Gewest (BIM), het Waalse Gewest (DGRNE-OWD) en door de overheid van Luxemburg (MEV).

Akkoord
Pr.coörd.





Bijlage (A) met deelmonsterinformatie behorende bij analysecertificaat 2017167751/1

Pagina 1/1

Monster nr.	Boornr	Omschrijving	Van	Tot	Barcode	Monsteromschrijving
9861598	A1		13	50	0534343304	A - BG



Eurofins Analytico B.V.

Gildeweg 42-46
 3771 NB Barneveld
 P.O. Box 459
 3770 AL Barneveld NL
 Tel. +31 (0)34 242 63 00
 Fax +31 (0)34 242 63 99
 E-mail info-env@eurofins.nl
 Site www.eurofins.nl

BNP Paribas S.A. 227 9245 25
 IBAN: NL71BNPA0227924525
 BIC: BNPANL2A
 KvK/CoC No. 09088623
 BTW/VAT No. NL 8043.14.883.B01

Eurofins Analytico B.V. is ISO 14001: 2004 gecertificeerd door TÜV en erkend door het Vlaamse Gewest (OVAM en Dep. Omgeving), het Brusselse Gewest (BIM), het Waalse Gewest (DGRNE-OWD) en door de overheid van Luxemburg (MEV).

**Bijlage (B) met opmerkingen behorende bij analysecertificaat 2017167751/1**

Pagina 1/1

Opmerking 1)

Het organische stof gehalte is gecorrigeerd voor het lutumgehalte van 5.4 % m/m (SIKB 3010 pb 3).

**Eurofins Analytico B.V.**

Gildeweg 42-46 Tel. +31 (0)34 242 63 00
3771 NB Barneveld Fax +31 (0)34 242 63 99
P.O. Box 459 E-mail info-env@eurofins.nl
3770 AL Barneveld NL Site www.eurofins.nl

BNP Paribas S.A. 227 9245 25
IBAN: NL71BNPA0227924525
BIC: BNPANL2A
KvK/CoC No. 09088623
BTW/VAT No. NL 8043.14.883.B01

Eurofins Analytico B.V. is ISO 14001: 2004 gecertificeerd door TÜV en erkend door het Vlaamse Gewest (OVAM en Dep. Omgeving), het Brusselse Gewest (BIM), het Waalse Gewest (DGRNE-OWD) en door de overheid van Luxemburg (MEV).



Bijlage (C) met methodeverwijzingen behorende bij analysecertificaat 2017167751/1

Pagina 1/1

Analyse	Methode	Techniek	Methode referentie
Cryogeen malen AS3000	W0106	Voorbehandeling	Cf. AS3000
Droge Stof	W0104	Gravimetrie	Cf. pb 3010-2 en gw. NEN-EN 15934
Organische stof (gloeiverlies)	W0109	Gravimetrie	Cf. pb 3010-3 en cf. NEN 5754
Minerale Olie (C10-C40)	W0202	GC-FID	Cf. pb 3010-7 en gw. NEN-EN-ISO 16703

Nadere informatie over de toegepaste onderzoeksmethoden alsmede een classificatie van de meetonzekerheid staan vermeld in ons overzicht "Specificaties analysemethoden", versie juni 2016.



Eurofins Analytico B.V.

Gildeweg 42-46
 3771 NB Barneveld
 P.O. Box 459
 3770 AL Barneveld NL

Tel. +31 (0)34 242 63 00
 Fax +31 (0)34 242 63 99
 E-mail info-env@eurofins.nl
 Site www.eurofins.nl

BNP Paribas S.A. 227 9245 25
 IBAN: NL71BNPA0227924525
 BIC: BNPANL2A
 KvK/CoC No. 09088623
 BTW/VAT No. NL 8043.14.883.B01

Eurofins Analytico B.V. is ISO 14001: 2004 gecertificeerd door TÜV en erkend door het Vlaamse Gewest (OVAM en Dep. Omgeving), het Brusselse Gewest (BIM), het Waalse Gewest (DGRNE-OWD) en door de overheid van Luxemburg (MEV).

BoToVa T12 Toetsing Wbb grond

Projectnummer 17060116
Projectnaam Industriestraat 5 - Lemelerveld
Ordernummer
Datum monsternamen 08-12-2017
Monsternemer Jan Hartman
Certificaatnummer 2017167751
Startdatum 11-12-2017
Rapportagedatum 15-12-2017

Analyse	Eenheid	1	GSSD	Oordeel	RG	AW	T	I
Bodemtype correctie								
Organische stof		0,7						
Korrelgrootte < 2 µm (Lutum)		25						
Voorbehandeling								
Cryogeen malen AS3000		Uitgevoerd						
Bodemkundige analyses								
Droge stof	% (m/m)	96,5	96,5					
Organische stof	% (m/m) ds	<0,7	0,49					
Gloeiorest	% (m/m) ds	99,3						
Minerale olie								
Minerale olie (C10-C12)	mg/kg ds	<3,0	10,5					
Minerale olie (C12-C16)	mg/kg ds	<5,0	17,5					
Minerale olie (C16-C21)	mg/kg ds	<5,0	17,5					
Minerale olie (C21-C30)	mg/kg ds	<11	38,5					
Minerale olie (C30-C35)	mg/kg ds	<5,0	17,5					
Minerale olie (C35-C40)	mg/kg ds	<6,0	21					
Minerale olie totaal (C10-C40)	mg/kg ds	<35	122,5	-	35	190	2600	5000

Legenda

Nr. Analytico-nr Monster
1 9861598 A - BG

Eindoordeel: Voldoet aan Achtergrondwaarde

Gebruikte afkortingen

- kleiner dan of gelijk aan Achtergrondwaarde
* groter dan Achtergrondwaarde
** groter dan Tussenwaarde
*** groter dan Interventiewaarde

GSSD Gestandaardiseerd gehalte
RG Vereiste Rapportagegrens
AW Achtergrondwaarde
T Tussenwaarde
I Interventiewaarde

Deze toetsing is uitgevoerd met behulp van BoToVa.

Zie voor info: <http://www.rwsleefomgeving.nl/onderwerpen/bodem-ondergrond/bbk/instrumenten/botova/>

N.B.: de vermelde tussenwaarde is door PAIS berekend en is niet afkomstig uit BoToVa

Kruse Milieu BV
T.a.v. J. Kienstra
Huyerenweg 33
7678 SC GEESTEREN

Analyscertificaat

Datum: 20-Dec-2017

Hierbij ontvangt u de resultaten van het navolgende laboratoriumonderzoek.

Certificaatnummer/Versie	2017167771/1
Uw project/verslagnummer	17060116
Uw projectnaam	Industriestraat 5 - Lemelerveld
Uw ordernummer	
Monster(s) ontvangen	11-Dec-2017

Dit certificaat mag uitsluitend in zijn geheel worden gereproduceerd.
De analyse resultaten hebben alleen betrekking op het beproefde object.

De grondmonsters worden tot 4 weken na datum ontvangst bewaard en watermonsters tot 2 weken na datum ontvangst. Zonder tegenbericht worden de monsters nadien afgevoerd.
Indien de monsters langer bewaard dienen te blijven verzoeken wij U dit exemplaar uiterlijk 1 werkdag voor afloop van de standaardbewaarperiode ondertekend aan ons te retourneren. Voor de kosten van het langer bewaren van monsters verwijzen wij naar de prijslijst.

Bewaren tot:

Datum:

Naam:

Handtekening:

Wij vertrouwen erop uw opdracht hiermee naar verwachting te hebben uitgevoerd, mocht U naar aanleiding van dit analyscertificaat nog vragen hebben verzoeken wij U contact op te nemen met de afdeling Verkoop en Advies.

Met vriendelijke groet,

Eurofins Analytico B.V.



Ing. A. Veldhuizen
Technical Manager

Eurofins Analytico B.V.

Gildeweg 42-46
3771 NB Barneveld
P.O. Box 459
3770 AL Barneveld NL

Tel. +31 (0)34 242 63 00
Fax +31 (0)34 242 63 99
E-mail info-env@eurofins.nl
Site www.eurofins.nl

BNP Paribas S.A. 227 9245 25
IBAN: NL71BNPA0227924525
BIC: BNPANL2A
KvK/CoC No. 09088623
BTW/VAT No. NL 8043.14.883.B01

Eurofins Analytico B.V. is ISO 14001: 2004 gecertificeerd door TÜV en erkend door het Vlaamse Gewest (OVAM en Dep. Omgeving), het Brusselse Gewest (BIM), het Waalse Gewest (DGRNE-OWD) en door de overheid van Luxemburg (MEV).



Analysecertificaat

Uw project/verslagnummer	17060116	Certificaatnummer/Versie	2017167771/1
Uw projectnaam	Industriestraat 5 - Lemelerveld	Startdatum	11-Dec-2017
Uw ordernummer		Rapportagedatum	20-Dec-2017/15:44
Monsternemer	Jan Hartman	Bijlage	A, B, C, D
Monstermatrix	Grond (AS3000)	Pagina	1/1

Analyse	Eenheid	1	2
Voorbehandeling			
Cryogeen malen AS3000		Uitgevoerd	Uitgevoerd
Bodemkundige analyses			
S Droge stof	% (m/m)	83.4	81.3
S Organische stof	% (m/m) ds	<0.7 ¹⁾	1.3 ¹⁾
Gloeirest	% (m/m) ds	99.3	98.3
Minerale olie			
Minerale olie (C10-C12)	mg/kg ds	<3.0	<3.0
Minerale olie (C12-C16)	mg/kg ds	<5.0	<5.0
Minerale olie (C16-C21)	mg/kg ds	<5.0	<5.0
Minerale olie (C21-C30)	mg/kg ds	<11	<11
Minerale olie (C30-C35)	mg/kg ds	<5.0	8.1
Minerale olie (C35-C40)	mg/kg ds	<6.0	<6.0
S Minerale olie totaal (C10-C40)	mg/kg ds	<35	<35

Nr.	Monsterschrijving	Datum monstername	Monster nr.
1	C - OG I	08-Dec-2017	9861659
2	C - OG II	08-Dec-2017	9861660

Eurofins Analytico B.V.

Gildeweg 42-46
3771 NB Barneveld
P.O. Box 459
3770 AL Barneveld NL

Tel. +31 (0)34 242 63 00
Fax +31 (0)34 242 63 99
E-mail info-env@eurofins.nl
Site www.eurofins.nl

BNP Paribas S.A. 227 9245 25
IBAN: NL71BNPA0227924525
BIC: BNPANL2A
KvK/CoC No. 09088623
BTW/VAT No. NL 8043.14.883.B01



Q: door RvA geaccrediteerde verrichting
R: AP04 erkende verrichting
S: AS SIKB erkende verrichting
V: VLAREL erkende verrichting
M: MCERTS erkend

Dit certificaat mag uitsluitend in zijn geheel worden gereproduceerd.
Eurofins Analytico B.V. is ISO 14001: 2004 gecertificeerd door TÜV en erkend door het Vlaamse Gewest (OVAM en Dep. Omgeving), het Brusselse Gewest (BIM), het Waalse Gewest (DGRNE-OWD) en door de overheid van Luxemburg (MEV).

Akkoord
Pr.coörd.





Bijlage (A) met deelmonsterinformatie behorende bij analysecertificaat 2017167771/1

Monster nr.	Boornr	Omschrijving	Van	Tot	Barcode	Monsteromschrijving
9861659	C1		180	230	0535116398	C - OG I
9861660	C2		180	230	0535116406	C - OG II
9861660	C3		180	230	0535116399	



Eurofins Analytico B.V.

Gildeweg 42-46
 3771 NB Barneveld
 P.O. Box 459
 3770 AL Barneveld NL

Tel. +31 (0)34 242 63 00
 Fax +31 (0)34 242 63 99
 E-mail info-env@eurofins.nl
 Site www.eurofins.nl

BNP Paribas S.A. 227 9245 25
 IBAN: NL71BNPA0227924525
 BIC: BNPANL2A
 KvK/CoC No. 09088623
 BTW/VAT No. NL 8043.14.883.B01

Eurofins Analytico B.V. is ISO 14001: 2004 gecertificeerd door TÜV en erkend door het Vlaamse Gewest (OVAM en Dep. Omgeving), het Brusselse Gewest (BIM), het Waalse Gewest (DGRNE-OWD) en door de overheid van Luxemburg (MEV).

**Bijlage (B) met opmerkingen behorende bij analysecertificaat 2017167771/1**

Pagina 1/1

Opmerking 1)

Het organische stof gehalte is gecorrigeerd voor het lutumgehalte van 5.4 % m/m (SIKB 3010 pb 3).

**Eurofins Analytico B.V.**

Gildeweg 42-46 Tel. +31 (0)34 242 63 00
3771 NB Barneveld Fax +31 (0)34 242 63 99
P.O. Box 459 E-mail info-env@eurofins.nl
3770 AL Barneveld NL Site www.eurofins.nl

BNP Paribas S.A. 227 9245 25
IBAN: NL71BNPA0227924525
BIC: BNPANL2A
KvK/CoC No. 09088623
BTW/VAT No. NL 8043.14.883.B01

Eurofins Analytico B.V. is ISO 14001: 2004 gecertificeerd door TÜV en erkend door het Vlaamse Gewest (OVAM en Dep. Omgeving), het Brusselse Gewest (BIM), het Waalse Gewest (DGRNE-OWD) en door de overheid van Luxemburg (MEV).



Bijlage (C) met methodeverwijzingen behorende bij analysecertificaat 2017167771/1

Pagina 1/1

Analyse	Methode	Techniek	Methode referentie
Cryogeen malen AS3000	W0106	Voorbehandeling	Cf. AS3000
Droge Stof	W0104	Gravimetrie	Cf. pb 3010-2 en gw. NEN-EN 15934
Organische stof (gloeiverlies)	W0109	Gravimetrie	Cf. pb 3010-3 en cf. NEN 5754
Minerale Olie (C10-C40)	W0202	GC-FID	Cf. pb 3010-7 en gw. NEN-EN-ISO 16703

Nadere informatie over de toegepaste onderzoeksmethoden alsmede een classificatie van de meetonzekerheid staan vermeld in ons overzicht "Specificaties analysemethoden", versie juni 2016.



Eurofins Analytico B.V.

Gildeweg 42-46
 3771 NB Barneveld
 P.O. Box 459
 3770 AL Barneveld NL

Tel. +31 (0)34 242 63 00
 Fax +31 (0)34 242 63 99
 E-mail info-env@eurofins.nl
 Site www.eurofins.nl

BNP Paribas S.A. 227 9245 25
 IBAN: NL71BNPA0227924525
 BIC: BNPANL2A
 KvK/CoC No. 09088623
 BTW/VAT No. NL 8043.14.883.B01

Eurofins Analytico B.V. is ISO 14001: 2004 gecertificeerd door TÜV en erkend door het Vlaamse Gewest (OVAM en Dep. Omgeving), het Brusselse Gewest (BIM), het Waalse Gewest (DGRNE-OWD) en door de overheid van Luxemburg (MEV).

**Bijlage (D) opmerkingen aangaande de monstername en conserveringstermijn 2017167771/1**

Pagina 1/1

Er zijn verschillen met de richtlijnen geconstateerd die de betrouwbaarheid van de resultaten van onderstaande monsters of analyses mogelijk hebben beïnvloed.

Analyse

De conserveringstermijn is voor de betreffende analyse overschreden.

Minerale Olie (GC) (Voorbehandeling)

Monster nr.

9861659

**Eurofins Analytico B.V.**

Gildeweg 42-46
3771 NB Barneveld
P.O. Box 459
3770 AL Barneveld NL

Tel. +31 (0)34 242 63 00
Fax +31 (0)34 242 63 99
E-mail info-env@eurofins.nl
Site www.eurofins.nl

BNP Paribas S.A. 227 9245 25
IBAN: NL71BNPA0227924525
BIC: BNPANL2A
KvK/CoC No. 09088623
BTW/VAT No. NL 8043.14.883.B01

Eurofins Analytico B.V. is ISO 14001: 2004 gecertificeerd door TÜV en erkend door het Vlaamse Gewest (OVAM en Dep. Omgeving), het Brusselse Gewest (BIM), het Waalse Gewest (DGRNE-OWD) en door de overheid van Luxemburg (MEV).

BoToVa T12 Toetsing Wbb grond

Projectnummer 17060116
Projectnaam Industriestraat 5 - Lemelerveld
Ordernummer
Datum monsternamen 08-12-2017
Monsternemer Jan Hartman
Certificaatnummer 2017167771
Startdatum 11-12-2017
Rapportagedatum

Analyse	Eenheid	1	GSSD	Oordeel	RG	AW	T	I
Bodemtype correctie								
Organische stof		10						
Korrelgrootte < 2 µm (Lutum)		25						
Voorbehandeling								
Cryogeen malen AS3000		Uitgevoerd						
Bodemkundige analyses								
Droge stof	% (m/m)	83,4	83,4					
Minerale olie								
Minerale olie (C10-C12)	mg/kg ds	<3,0	2,1					
Minerale olie (C12-C16)	mg/kg ds	<5,0	3,5					
Minerale olie (C16-C21)	mg/kg ds	<5,0	3,5					
Minerale olie (C21-C30)	mg/kg ds	<11	7,7					
Minerale olie (C30-C35)	mg/kg ds	<5,0	3,5					
Minerale olie (C35-C40)	mg/kg ds	<6,0	4,2					
Minerale olie totaal (C10-C40)	mg/kg ds	<35	24,5	-	35	190	2600	5000
Legenda								

Nr.	Analytico-nr	Monster
1	9861659	C - OG I

Eindoordeel: Voldoet aan Achtergrondwaarde

Gebruikte afkortingen

- kleiner dan of gelijk aan Achtergrondwaarde
* groter dan Achtergrondwaarde
** groter dan Tussenwaarde
*** groter dan Interventiewaarde

GSSD Gestandaardiseerd gehalte
RG Vereiste Rapportagegrens
AW Achtergrondwaarde
T Tussenwaarde
I Interventiewaarde

Deze toetsing is uitgevoerd met behulp van BoToVa.

Zie voor info: <http://www.rwsleefomgeving.nl/onderwerpen/bodem-ondergrond/bbk/instrumenten/botova/>

N.B.: de vermelde tussenwaarde is door PAIS berekend en is niet afkomstig uit BoToVa

BoToVa T12 Toetsing Wbb grond

Projectnummer 17060116
Projectnaam Industriestraat 5 - Lemelerveld
Ordernummer
Datum monsternamen 08-12-2017
Monsternemer Jan Hartman
Certificaatnummer 2017167771
Startdatum 11-12-2017
Rapportagedatum

Analyse	Eenheid	2	GSSD	Oordeel	RG	AW	T	I
Bodemtype correctie								
Organische stof		1,3						
Korrelgrootte < 2 µm (Lutum)		25						
Voorbehandeling								
Cryogeen malen AS3000		Uitgevoerd						
Bodemkundige analyses								
Droge stof	% (m/m)	81,3	81,3					
Organische stof	% (m/m) ds	1,3	1,3					
Gloeirest	% (m/m) ds	98,3						
Minerale olie								
Minerale olie (C10-C12)	mg/kg ds	<3,0	10,5					
Minerale olie (C12-C16)	mg/kg ds	<5,0	17,5					
Minerale olie (C16-C21)	mg/kg ds	<5,0	17,5					
Minerale olie (C21-C30)	mg/kg ds	<11	38,5					
Minerale olie (C30-C35)	mg/kg ds	8,1	40,5					
Minerale olie (C35-C40)	mg/kg ds	<6,0	21					
Minerale olie totaal (C10-C40)	mg/kg ds	<35	122,5	-	35	190	2600	5000

Legenda

Nr. Analytico-nr Monster
2 9861660 C - OG II

Eindoordeel: Voldoet aan Achtergrondwaarde

Gebruikte afkortingen

- kleiner dan of gelijk aan Achtergrondwaarde
* groter dan Achtergrondwaarde
** groter dan Tussenwaarde
*** groter dan Interventiewaarde

GSSD Gestandaardiseerd gehalte
RG Vereiste Rapportagegrens
AW Achtergrondwaarde
T Tussenwaarde
I Interventiewaarde

Deze toetsing is uitgevoerd met behulp van BoToVa.

Zie voor info: <http://www.rwsleefomgeving.nl/onderwerpen/bodem-ondergrond/bbk/instrumenten/botova/>

N.B.: de vermelde tussenwaarde is door PAIS berekend en is niet afkomstig uit BoToVa



Kruse Milieu BV
T.a.v. J. Kienstra
Huyerenweg 33
7678 SC GEESTEREN

Analyscertificaat

Datum: 15-Dec-2017

Hierbij ontvangt u de resultaten van het navolgende laboratoriumonderzoek.

Certificaatnummer/Versie	2017167773/1
Uw project/verslagnummer	17060116
Uw projectnaam	Industriestraat 5 - Lemelerveld
Uw ordernummer	
Monster(s) ontvangen	11-Dec-2017

Dit certificaat mag uitsluitend in zijn geheel worden gereproduceerd.
De analyse resultaten hebben alleen betrekking op het beproefde object.

De grondmonsters worden tot 4 weken na datum ontvangst bewaard en watermonsters tot 2 weken na datum ontvangst. Zonder tegenbericht worden de monsters nadien afgevoerd.
Indien de monsters langer bewaard dienen te blijven verzoeken wij U dit exemplaar uiterlijk 1 werkdag voor afloop van de standaardbewaarperiode ondertekend aan ons te retourneren. Voor de kosten van het langer bewaren van monsters verwijzen wij naar de prijslijst.

Bewaren tot:

Datum:

Naam:

Handtekening:

Wij vertrouwen erop uw opdracht hiermee naar verwachting te hebben uitgevoerd, mocht U naar aanleiding van dit analysecertificaat nog vragen hebben verzoeken wij U contact op te nemen met de afdeling Verkoop en Advies.

Met vriendelijke groet,

Eurofins Analytico B.V.



Ing. A. Veldhuizen
Technical Manager

Eurofins Analytico B.V.

Gildeweg 42-46
3771 NB Barneveld
P.O. Box 459
3770 AL Barneveld NL

Tel. +31 (0)34 242 63 00
Fax +31 (0)34 242 63 99
E-mail info-env@eurofins.nl
Site www.eurofins.nl

BNP Paribas S.A. 227 9245 25
IBAN: NL71BNPA0227924525
BIC: BNPANL2A
KvK/CoC No. 09088623
BTW/VAT No. NL 8043.14.883.B01

Eurofins Analytico B.V. is ISO 14001: 2004 gecertificeerd door TÜV en erkend door het Vlaamse Gewest (OVAM en Dep. Omgeving), het Brusselse Gewest (BIM), het Waalse Gewest (DGRNE-OWD) en door de overheid van Luxemburg (MEV).

Analysecertificaat

Uw project/verslagnummer	17060116	Certificaatnummer/Versie	2017167773/1
Uw projectnaam	Industriestraat 5 - Lemelerveld	Startdatum	11-Dec-2017
Uw ordernummer		Rapportagedatum	15-Dec-2017/12:00
Monsternemer	Jan Hartman	Bijlage	A, B, C
Monstermatrix	Grond (AS3000)	Pagina	1/1

Analyse	Eenheid	1	2
Voorbehandeling			
Cryogeen malen AS3000		Uitgevoerd	Uitgevoerd
Bodemkundige analyses			
S Droge stof	% (m/m)	90.6	80.1
S Organische stof	% (m/m) ds	1.6 ¹⁾	1.5 ¹⁾
Gloeirest	% (m/m) ds	98.0	98.2
Minerale olie			
Minerale olie (C10-C12)	mg/kg ds	<3.0	<3.0
Minerale olie (C12-C16)	mg/kg ds	67	39
Minerale olie (C16-C21)	mg/kg ds	350	180
Minerale olie (C21-C30)	mg/kg ds	230	100
Minerale olie (C30-C35)	mg/kg ds	23	7.9
Minerale olie (C35-C40)	mg/kg ds	6.5	<6.0
S Minerale olie totaal (C10-C40)	mg/kg ds	680	340
Chromatogram olie (GC)		Zie bijl.	Zie bijl.

Nr.	Monsterschrijving	Datum monstername	Monster nr.
1	D - BG	08-Dec-2017	9861666
2	D - OG	08-Dec-2017	9861667

Eurofins Analytico B.V.

Gildeweg 42-46
3771 NB Barneveld
P.O. Box 459
3770 AL Barneveld NL

Tel. +31 (0)34 242 63 00
Fax +31 (0)34 242 63 99
E-mail info-env@eurofins.nl
Site www.eurofins.nl

BNP Paribas S.A. 227 9245 25
IBAN: NL71BNPA0227924525
BIC: BNPANL2A
KvK/CoC No. 09088623
BTW/VAT No. NL 8043.14.883.B01



Q: door RvA geaccrediteerde verrichting
A: AP04 erkende verrichting
S: AS SIKB erkende verrichting
V: VLAREL erkende verrichting
M: MCERTS erkend

Dit certificaat mag uitsluitend in zijn geheel worden gereproduceerd.
Eurofins Analytico B.V. is ISO 14001: 2004 gecertificeerd door TÜV en erkend door het Vlaamse Gewest (OVAM en Dep. Omgeving), het Brusselse Gewest (BIM), het Waalse Gewest (DGRNE-OWD) en door de overheid van Luxemburg (MEV).

Akkoord
Pr.coörd.





Bijlage (A) met deelmonsterinformatie behorende bij analysecertificaat 2017167773/1

Monster nr.	Boornr	Omschrijving	Van	Tot	Barcode	Monsteromschrijving
9861666	D1		8	30	0535116409	D- BG
9861667	D1		110	160	0535116408	D - 0G
9861667	D2		170	220	0535116403	
9861667	D3		170	220	0535116407	



Eurofins Analytico B.V.

Gildeweg 42-46
 3771 NB Barneveld
 P.O. Box 459
 3770 AL Barneveld NL

Tel. +31 (0)34 242 63 00
 Fax +31 (0)34 242 63 99
 E-mail info-env@eurofins.nl
 Site www.eurofins.nl

BNP Paribas S.A. 227 9245 25
 IBAN: NL71BNPA0227924525
 BIC: BNPANL2A
 KvK/CoC No. 09088623
 BTW/VAT No. NL 8043.14.883.B01

Eurofins Analytico B.V. is ISO 14001: 2004 gecertificeerd door TÜV en erkend door het Vlaamse Gewest (OVAM en Dep. Omgeving), het Brusselse Gewest (BIM), het Waalse Gewest (DGRNE-OWD) en door de overheid van Luxemburg (MEV).

**Bijlage (B) met opmerkingen behorende bij analysecertificaat 2017167773/1**

Pagina 1/1

Opmerking 1)

Het organische stof gehalte is gecorrigeerd voor het lutumgehalte van 5.4 % m/m (SIKB 3010 pb 3).

**Eurofins Analytico B.V.**

Gildeweg 42-46 Tel. +31 (0)34 242 63 00
3771 NB Barneveld Fax +31 (0)34 242 63 99
P.O. Box 459 E-mail info-env@eurofins.nl
3770 AL Barneveld NL Site www.eurofins.nl

BNP Paribas S.A. 227 9245 25
IBAN: NL71BNPA0227924525
BIC: BNPANL2A
KvK/CoC No. 09088623
BTW/VAT No. NL 8043.14.883.B01

Eurofins Analytico B.V. is ISO 14001: 2004 gecertificeerd door TÜV en erkend door het Vlaamse Gewest (OVAM en Dep. Omgeving), het Brusselse Gewest (BIM), het Waalse Gewest (DGRNE-OWD) en door de overheid van Luxemburg (MEV).



Bijlage (C) met methodeverwijzingen behorende bij analysecertificaat 2017167773/1

Pagina 1/1

Analyse	Methode	Techniek	Methode referentie
Cryogeen malen AS3000	W0106	Voorbehandeling	Cf. AS3000
Droge Stof	W0104	Gravimetrie	Cf. pb 3010-2 en gw. NEN-EN 15934
Organische stof (gloeiverlies)	W0109	Gravimetrie	Cf. pb 3010-3 en cf. NEN 5754
Minerale Olie (C10-C40)	W0202	GC-FID	Cf. pb 3010-7 en gw. NEN-EN-ISO 16703
Chromatogram M0 (GC)	W0202	GC-FID	Gelijkw. NEN-EN-ISO 16703

Nadere informatie over de toegepaste onderzoeksmethoden alsmede een classificatie van de meetonzekerheid staan vermeld in ons overzicht "Specificaties analysemethoden", versie juni 2016.



Eurofins Analytico B.V.

Gildeweg 42-46
 3771 NB Barneveld
 P.O. Box 459
 3770 AL Barneveld NL

Tel. +31 (0)34 242 63 00
 Fax +31 (0)34 242 63 99
 E-mail info-env@eurofins.nl
 Site www.eurofins.nl

BNP Paribas S.A. 227 9245 25
 IBAN: NL71BNPA0227924525
 BIC: BNPANL2A
 KvK/CoC No. 09088623
 BTW/VAT No. NL 8043.14.883.B01

Eurofins Analytico B.V. is ISO 14001: 2004 gecertificeerd door TÜV en erkend door het Vlaamse Gewest (OVAM en Dep. Omgeving), het Brusselse Gewest (BIM), het Waalse Gewest (DGRNE-OWD) en door de overheid van Luxemburg (MEV).

Chromatogram TPH/ Mineral Oil

Sample ID.: 9861666
 Certificate no.: 2017167773
 Sample description.: D- BG
 V

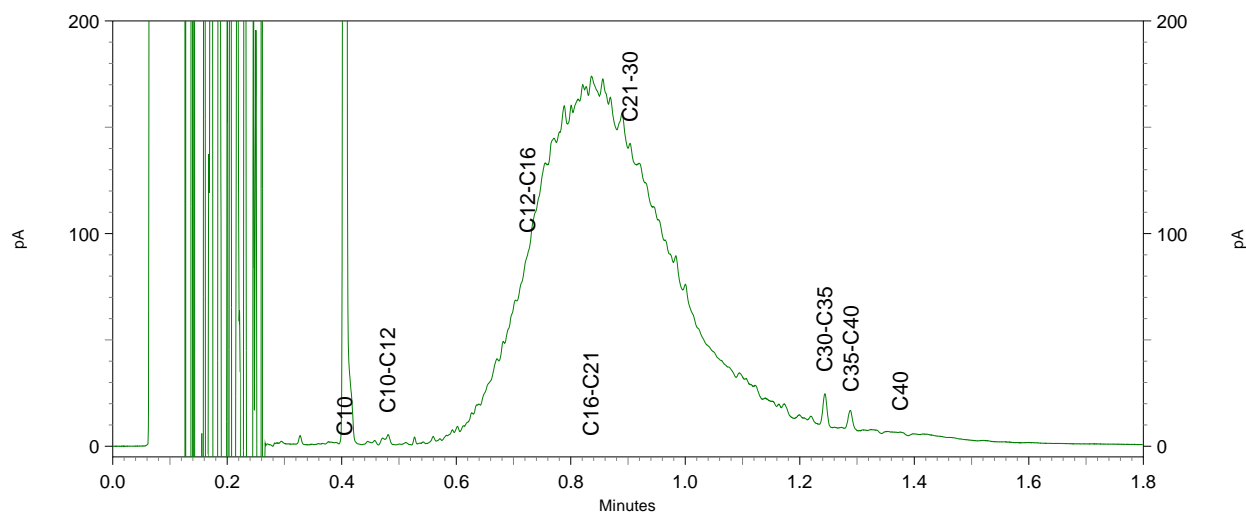
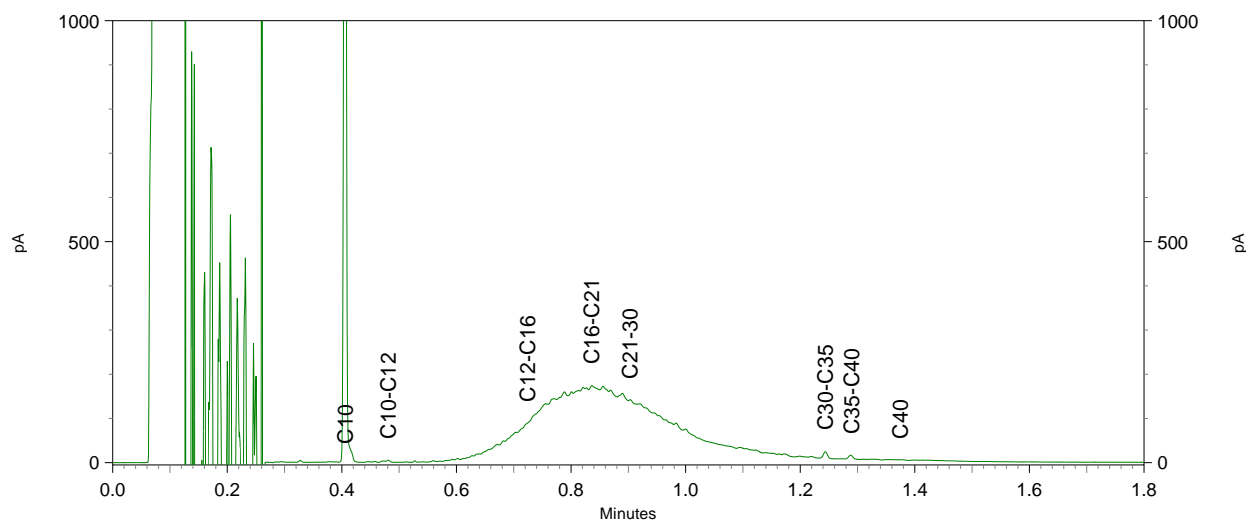
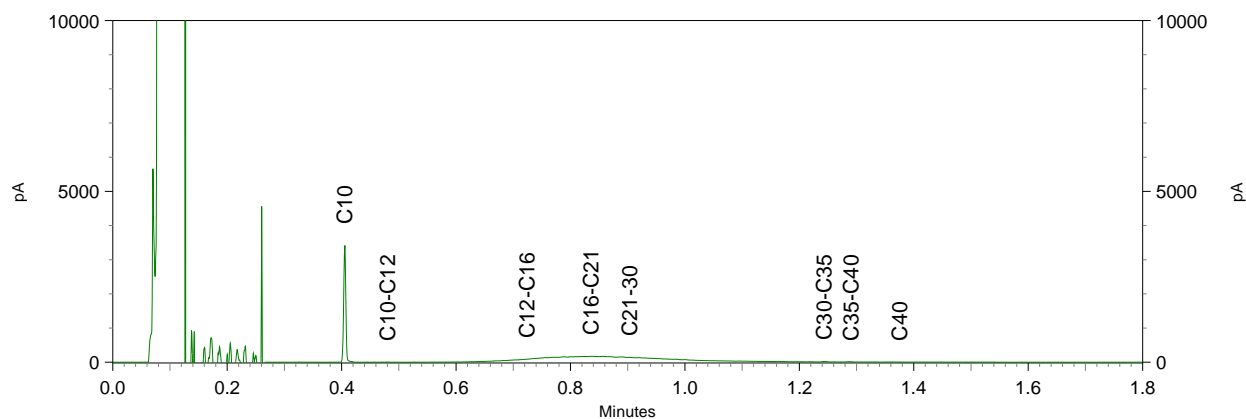

Sample ID.: 9861667
 Certificate no.:2017167773
 Sample description.: D - OG
 V

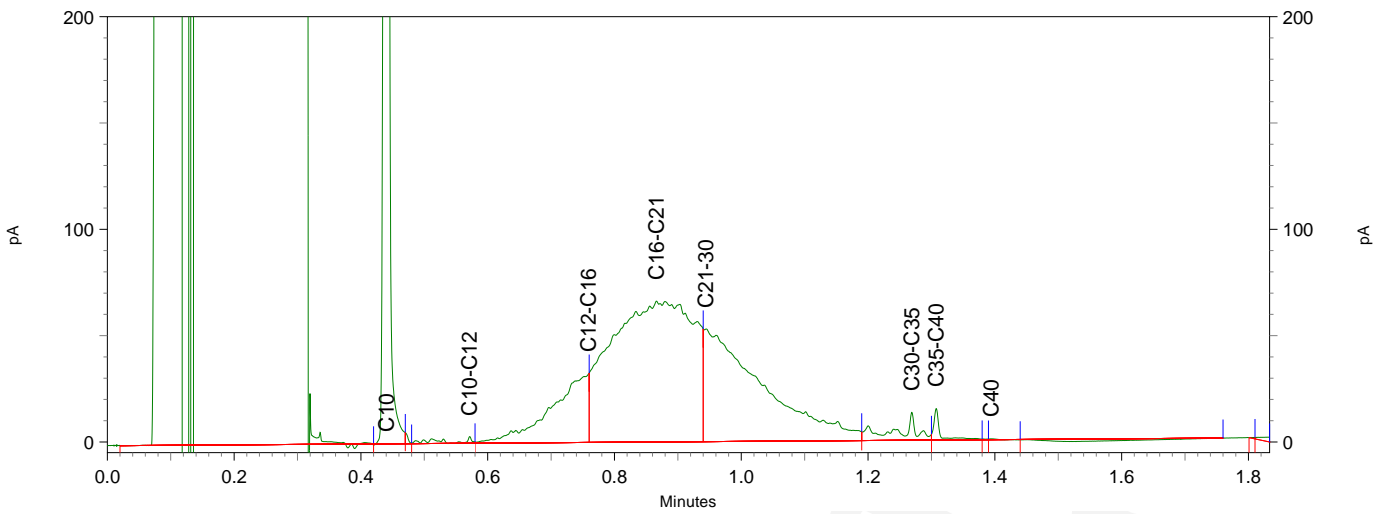
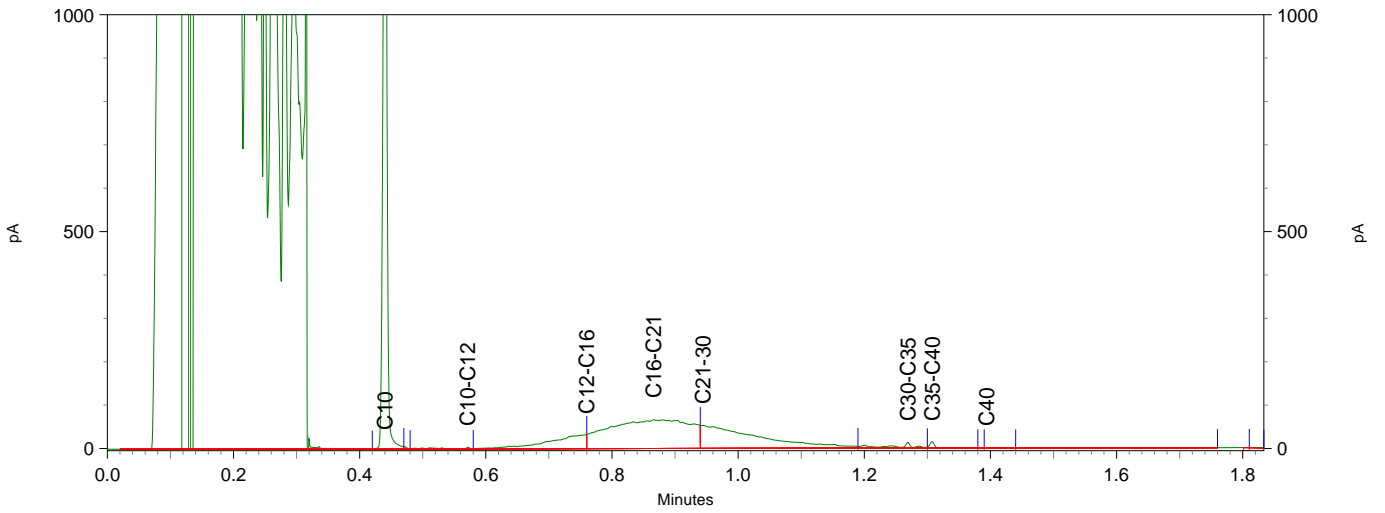
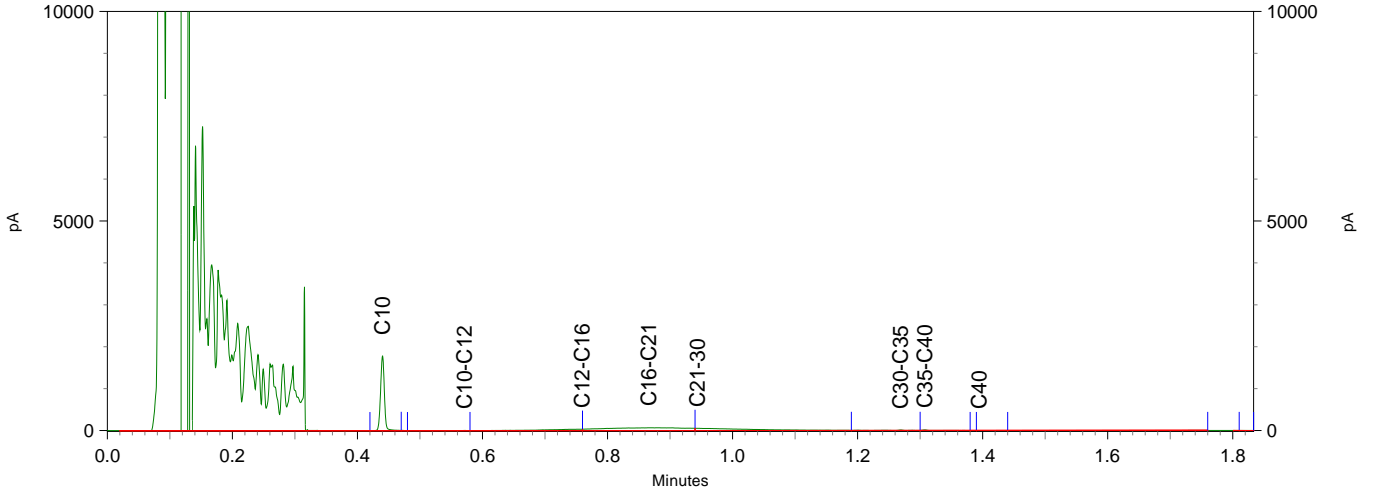

BoToVa T12 Toetsing Wbb grond

Projectnummer 17060116
Projectnaam Industriestraat 5 - Lemelerveld
Ordernummer
Datum monsternamen 08-12-2017
Monsternemer Jan Hartman
Certificaatnummer 2017167773
Startdatum 11-12-2017
Rapportagedatum 15-12-2017

Analyse	Eenheid	1	GSSD	Oordeel	RG	AW	T	I
Bodemtype correctie								
Organische stof		1,6						
Korrelgrootte < 2 µm (Lutum)		25						
Voorbehandeling								
Cryogeen malen AS3000		Uitgevoerd						
Bodemkundige analyses								
Droge stof	% (m/m)	90,6	90,6					
Organische stof	% (m/m) ds	1,6	1,6					
Gloeirest	% (m/m) ds	98						
Minerale olie								
Minerale olie (C10-C12)	mg/kg ds	<3,0	10,5					
Minerale olie (C12-C16)	mg/kg ds	67	335					
Minerale olie (C16-C21)	mg/kg ds	350	1750					
Minerale olie (C21-C30)	mg/kg ds	230	1150					
Minerale olie (C30-C35)	mg/kg ds	23	115					
Minerale olie (C35-C40)	mg/kg ds	6,5	32,5					
Minerale olie totaal (C10-C40)	mg/kg ds	680	3400	**	35	190	2600	5000
Chromatogram olie (GC)		Zie bijl.						

Legenda

Nr. Analytico-nr Monster
1 9861666 D-BG

Eindoordeel: Overschrijding Achtergrondwaarde

Gebruikte afkortingen

- kleiner dan of gelijk aan Achtergrondwaarde
* groter dan Achtergrondwaarde
** groter dan Tussenwaarde
*** groter dan Interventiewaarde

GSSD Gestandaardiseerd gehalte
RG Vereiste Rapportagegrens
AW Achtergrondwaarde
T Tussenwaarde
I Interventiewaarde

Deze toetsing is uitgevoerd met behulp van BoToVa.

Zie voor info: <http://www.rwsleefomgeving.nl/onderwerpen/bodem-ondergrond/bbk/instrumenten/botova/>

N.B.: de vermelde tussenwaarde is door PAIS berekend en is niet afkomstig uit BoToVa

BoToVa T12 Toetsing Wbb grond

Projectnummer 17060116
Projectnaam Industriestraat 5 - Lemelerveld
Ordernummer
Datum monsternamen 08-12-2017
Monsternemer Jan Hartman
Certificaatnummer 2017167773
Startdatum 11-12-2017
Rapportagedatum 15-12-2017

Analyse	Eenheid	2	GSSD	Oordeel	RG	AW	T	I
Bodemtype correctie								
Organische stof		1,5						
Korrelgrootte < 2 µm (Lutum)		25						
Voorbehandeling								
Cryogeen malen AS3000		Uitgevoerd						
Bodemkundige analyses								
Droge stof	% (m/m)	80,1	80,1					
Organische stof	% (m/m) ds	1,5	1,5					
Gloeirest	% (m/m) ds	98,2						
Minerale olie								
Minerale olie (C10-C12)	mg/kg ds	<3,0	10,5					
Minerale olie (C12-C16)	mg/kg ds	39	195					
Minerale olie (C16-C21)	mg/kg ds	180	900					
Minerale olie (C21-C30)	mg/kg ds	100	500					
Minerale olie (C30-C35)	mg/kg ds	7,9	39,5					
Minerale olie (C35-C40)	mg/kg ds	<6,0	21					
Minerale olie totaal (C10-C40)	mg/kg ds	340	1700	*	35	190	2600	5000
Chromatogram olie (GC)		Zie bijl.						

Legenda

Nr. Analytico-nr Monster
2 9861667 D - OG

Eindoordeel: Overschrijding Achtergrondwaarde

Gebruikte afkortingen

- kleiner dan of gelijk aan Achtergrondwaarde
* groter dan Achtergrondwaarde
** groter dan Tussenwaarde
*** groter dan Interventiewaarde

GSSD Gestandaardiseerd gehalte
RG Vereiste Rapportagegrens
AW Achtergrondwaarde
T Tussenwaarde
I Interventiewaarde

Deze toetsing is uitgevoerd met behulp van BoToVa.

Zie voor info: <http://www.rwsleefomgeving.nl/onderwerpen/bodem-ondergrond/bbk/instrumenten/botova/>

N.B.: de vermelde tussenwaarde is door PAIS berekend en is niet afkomstig uit BoToVa

Kruse Milieu BV
T.a.v. J. Kienstra
Huyerenweg 33
7678 SC GEESTEREN

Analyscertificaat

Datum: 07-Feb-2018

Hierbij ontvangt u de resultaten van het navolgende laboratoriumonderzoek.

Certificaatnummer/Versie	2018015359/1
Uw project/verslagnummer	17060116
Uw projectnaam	Industriestraat 5 - Lemelerveld
Uw ordernummer	
Monster(s) ontvangen	01-Feb-2018

Dit certificaat mag uitsluitend in zijn geheel worden gereproduceerd.
De analyse resultaten hebben alleen betrekking op het beproefde object.

De grondmonsters worden tot 4 weken na datum ontvangst bewaard en watermonsters tot 2 weken na datum ontvangst. Zonder tegenbericht worden de monsters nadien afgevoerd.
Indien de monsters langer bewaard dienen te blijven verzoeken wij U dit exemplaar uiterlijk 1 werkdag voor afloop van de standaardbewaarperiode ondertekend aan ons te retourneren. Voor de kosten van het langer bewaren van monsters verwijzen wij naar de prijslijst.

Bewaren tot:

Datum:

Naam:

Handtekening:

Wij vertrouwen erop uw opdracht hiermee naar verwachting te hebben uitgevoerd, mocht U naar aanleiding van dit analysecertificaat nog vragen hebben verzoeken wij U contact op te nemen met de afdeling Verkoop en Advies.

Met vriendelijke groet,

Eurofins Analytico B.V.



Ing. A. Veldhuizen
Technical Manager

Eurofins Analytico B.V.

Gildeweg 42-46
3771 NB Barneveld
P.O. Box 459
3770 AL Barneveld NL

Tel. +31 (0)34 242 63 00
Fax +31 (0)34 242 63 99
E-mail info-env@eurofins.nl
Site www.eurofins.nl

BNP Paribas S.A. 227 9245 25
IBAN: NL71BNPA0227924525
BIC: BNPANL2A
KvK/CoC No. 09088623
BTW/VAT No. NL 8043.14.883.B01

Eurofins Analytico B.V. is ISO 14001: 2004 gecertificeerd door TÜV en erkend door het Vlaamse Gewest (OVAM en Dep. Omgeving), het Brusselse Gewest (BIM), het Waalse Gewest (DGRNE-OWD) en door de overheid van Luxemburg (MEV).

Analysecertificaat

Uw project/verslagnummer	17060116	Certificaatnummer/Versie	2018015359/1
Uw projectnaam	Industriestraat 5 - Lemelerveld	Startdatum	01-Feb-2018
Uw ordernummer		Rapportagedatum	07-Feb-2018/12:28
Monsternemer	Riemer Veltmaat	Bijlage	A, B, C
Monstermatrix	Grond (AS3000)	Pagina	1/1

Analyse	Eenheid	1	2	3	4
Voorbehandeling					
Cryogeen malen AS3000		Uitgevoerd	Uitgevoerd	Uitgevoerd	Uitgevoerd
Bodemkundige analyses					
S Droge stof	% (m/m)	74.2	91.9	87.1	90.1
S Organische stof	% (m/m) ds	7.5 ¹⁾	<0.7 ¹⁾	0.8 ¹⁾	<0.7 ¹⁾
Gloeirest	% (m/m) ds	92.2	99.1	98.8	99.2
Minerale olie					
Minerale olie (C10-C12)	mg/kg ds	<3.0	<3.0	<3.0	<3.0
Minerale olie (C12-C16)	mg/kg ds	<5.0	<5.0	<5.0	<5.0
Minerale olie (C16-C21)	mg/kg ds	<5.0	<5.0	<5.0	<5.0
Minerale olie (C21-C30)	mg/kg ds	15	<11	<11	<11
Minerale olie (C30-C35)	mg/kg ds	9.9	8.1	5.2	6.2
Minerale olie (C35-C40)	mg/kg ds	<6.0	<6.0	<6.0	<6.0
S Minerale olie totaal (C10-C40)	mg/kg ds	<35	<35	<35	<35

Nr.	Monsterschrijving	Datum monstername	Monster nr.
1	Boring D1A (1.1-1.4)	31-Jan-2018	9932607
2	Boring D11	31-Jan-2018	9932608
3	Boring D12	31-Jan-2018	9932609
4	Boring D13	31-Jan-2018	9932610

Eurofins Analytico B.V.

Gildeweg 42-46
3771 NB Barneveld
P.O. Box 459
3770 AL Barneveld NL

Tel. +31 (0)34 242 63 00
Fax +31 (0)34 242 63 99
E-mail info-env@eurofins.nl
Site www.eurofins.nl

BNP Paribas S.A. 227 9245 25
IBAN: NL71BNPA0227924525
BIC: BNPANL2A
KvK/CoC No. 09088623
BTW/VAT No. NL 8043.14.883.B01



Q: door RvA geaccrediteerde verrichting
R: AP04 erkende verrichting
S: AS SIKB erkende verrichting
V: VLAREL erkende verrichting
M: MCERTS erkend

Dit certificaat mag uitsluitend in zijn geheel worden gereproduceerd.
Eurofins Analytico B.V. is ISO 14001: 2004 gecertificeerd door TÜV en erkend door het Vlaamse Gewest (OVAM en Dep. Omgeving), het Brusselse Gewest (BIM), het Waalse Gewest (DGRNE-OWD) en door de overheid van Luxemburg (MEV).

Akkoord
Pr.coörd.





Bijlage (A) met deelmonsterinformatie behorende bij analysecertificaat 2018015359/1

Pagina 1/1

Monster nr.	Boornr	Omschrijving	Van	Tot	Barcode	Monsteromschrijving
9932607	D1A		110	140	0535115981	Boring D1A (1.1-1.4)
9932608	D11		50	90	0535115980	Boring D11
9932609	D12		80	130	0535115926	Boring D12
9932610	D13		25	60	0535115974	Boring D13
9932610	D13		60	110	0535115976	
9932610	D13		120	160	0535115978	



Eurofins Analytico B.V.

Gildeweg 42-46
 3771 NB Barneveld
 P.O. Box 459
 3770 AL Barneveld NL
 Tel. +31 (0)34 242 63 00
 Fax +31 (0)34 242 63 99
 E-mail info-env@eurofins.nl
 Site www.eurofins.nl

BNP Paribas S.A. 227 9245 25
 IBAN: NL71BNPA0227924525
 BIC: BNPANL2A
 KvK/CoC No. 09088623
 BTW/VAT No. NL 8043.14.883.B01

Eurofins Analytico B.V. is ISO 14001: 2004 gecertificeerd door TÜV en erkend door het Vlaamse Gewest (OVAM en Dep. Omgeving), het Brusselse Gewest (BIM), het Waalse Gewest (DGRNE-OWD) en door de overheid van Luxemburg (MEV).

**Bijlage (B) met opmerkingen behorende bij analysecertificaat 2018015359/1**

Pagina 1/1

Opmerking 1)

Het organische stof gehalte is gecorrigeerd voor het lutumgehalte van 5.4 % m/m (SIKB 3010 pb 3).

**Eurofins Analytico B.V.**

Gildeweg 42-46 Tel. +31 (0)34 242 63 00
3771 NB Barneveld Fax +31 (0)34 242 63 99
P.O. Box 459 E-mail info-env@eurofins.nl
3770 AL Barneveld NL Site www.eurofins.nl

BNP Paribas S.A. 227 9245 25
IBAN: NL71BNPA0227924525
BIC: BNPNL2A
KvK/CoC No. 09088623
BTW/VAT No. NL 8043.14.883.B01

Eurofins Analytico B.V. is ISO 14001: 2004 gecertificeerd door TÜV en erkend door het Vlaamse Gewest (OVAM en Dep. Omgeving), het Brusselse Gewest (BIM), het Waalse Gewest (DGRNE-OWD) en door de overheid van Luxemburg (MEV).



Bijlage (C) met methodeverwijzingen behorende bij analysecertificaat 2018015359/1

Pagina 1/1

Analyse	Methode	Techniek	Methode referentie
Cryogeen malen AS3000	W0106	Voorbehandeling	Cf. AS3000
Droge Stof	W0104	Gravimetrie	Cf. pb 3010-2 en gw. NEN-EN 15934
Organische stof (gloeiverlies)	W0109	Gravimetrie	Cf. pb 3010-3 en cf. NEN 5754
Minerale Olie (C10-C40)	W0202	GC-FID	Cf. pb 3010-7 en gw. NEN-EN-ISO 16703

Nadere informatie over de toegepaste onderzoeksmethoden alsmede een classificatie van de meetonzekerheid staan vermeld in ons overzicht "Specificaties analysemethoden", versie juni 2016.



Eurofins Analytico B.V.

Gildeweg 42-46
 3771 NB Barneveld
 P.O. Box 459
 3770 AL Barneveld NL

Tel. +31 (0)34 242 63 00
 Fax +31 (0)34 242 63 99
 E-mail info-env@eurofins.nl
 Site www.eurofins.nl

BNP Paribas S.A. 227 9245 25
 IBAN: NL71BNPA0227924525
 BIC: BNPANL2A
 KvK/CoC No. 09088623
 BTW/VAT No. NL 8043.14.883.B01

Eurofins Analytico B.V. is ISO 14001: 2004 gecertificeerd door TÜV en erkend door het Vlaamse Gewest (OVAM en Dep. Omgeving), het Brusselse Gewest (BIM), het Waalse Gewest (DGRNE-OWD) en door de overheid van Luxemburg (MEV).

BoToVa T12 Toetsing Wbb grond

Projectnummer 17060116
Projectnaam Industriestraat 5 - Lemelerveld
Ordernummer
Datum monsternamen 31-01-2018
Monsternemer Riemer Veltmaat
Certificaatnummer 2018015359
Startdatum 01-02-2018
Rapportagedatum 07-02-2018

Analyse	Eenheid	1	GSSD	Oordeel	RG	AW	T	I
Bodemtype correctie								
Organische stof		7,5						
Korrelgrootte < 2 µm (Lutum)		25						
Voorbehandeling								
Cryogeen malen AS3000		Uitgevoerd						
Bodemkundige analyses								
Droge stof	% (m/m)	74,2	74,2					
Organische stof	% (m/m) ds	7,5	7,5					
Gloeiorest	% (m/m) ds	92,2						
Minerale olie								
Minerale olie (C10-C12)	mg/kg ds	<3,0	2,8					
Minerale olie (C12-C16)	mg/kg ds	<5,0	4,667					
Minerale olie (C16-C21)	mg/kg ds	<5,0	4,667					
Minerale olie (C21-C30)	mg/kg ds	15	20					
Minerale olie (C30-C35)	mg/kg ds	9,9	13,2					
Minerale olie (C35-C40)	mg/kg ds	<6,0	5,6					
Minerale olie totaal (C10-C40)	mg/kg ds	<35	32,67	-	35	190	2600	5000

Legenda

Nr. Analytico-nr Monster
1 9932607 Boring D1A (1.1-1.4)

Eindoordeel: Voldoet aan Achtergrondwaarde

Gebruikte afkortingen

- kleiner dan of gelijk aan Achtergrondwaarde
* groter dan Achtergrondwaarde
** groter dan Tussenwaarde
*** groter dan Interventiewaarde

GSSD Gestandaardiseerd gehalte
RG Vereiste Rapportagegrens
AW Achtergrondwaarde
T Tussenwaarde
I Interventiewaarde

Deze toetsing is uitgevoerd met behulp van BoToVa.

Zie voor info: <http://www.rwsleefomgeving.nl/onderwerpen/bodem-ondergrond/bbk/instrumenten/botova/>

N.B.: de vermelde tussenwaarde is door PAIS berekend en is niet afkomstig uit BoToVa

BoToVa T12 Toetsing Wbb grond

Projectnummer 17060116
Projectnaam Industriestraat 5 - Lemelerveld
Ordernummer
Datum monsternamen 31-01-2018
Monsternemer Riemer Veltmaat
Certificaatnummer 2018015359
Startdatum 01-02-2018
Rapportagedatum 07-02-2018

Analyse	Eenheid	2	GSSD	Oordeel	RG	AW	T	I
Bodemtype correctie								
Organische stof		0,7						
Korrelgrootte < 2 µm (Lutum)		25						
Voorbehandeling								
Cryogeen malen AS3000		Uitgevoerd						
Bodemkundige analyses								
Droge stof	% (m/m)	91,9	91,9					
Organische stof	% (m/m) ds	<0,7	0,49					
Gloeiorest	% (m/m) ds	99,1						
Minerale olie								
Minerale olie (C10-C12)	mg/kg ds	<3,0	10,5					
Minerale olie (C12-C16)	mg/kg ds	<5,0	17,5					
Minerale olie (C16-C21)	mg/kg ds	<5,0	17,5					
Minerale olie (C21-C30)	mg/kg ds	<11	38,5					
Minerale olie (C30-C35)	mg/kg ds	8,1	40,5					
Minerale olie (C35-C40)	mg/kg ds	<6,0	21					
Minerale olie totaal (C10-C40)	mg/kg ds	<35	122,5	-	35	190	2600	5000

Legenda

Nr. Analytico-nr Monster
2 9932608 Boring D11

Eindoordeel: Voldoet aan Achtergrondwaarde

Gebruikte afkortingen

- kleiner dan of gelijk aan Achtergrondwaarde
* groter dan Achtergrondwaarde
** groter dan Tussenwaarde
*** groter dan Interventiewaarde

GSSD Gestandaardiseerd gehalte
RG Vereiste Rapportagegrens
AW Achtergrondwaarde
T Tussenwaarde
I Interventiewaarde

Deze toetsing is uitgevoerd met behulp van BoToVa.

Zie voor info: <http://www.rwsleefomgeving.nl/onderwerpen/bodem-ondergrond/bbk/instrumenten/botova/>

N.B.: de vermelde tussenwaarde is door PAIS berekend en is niet afkomstig uit BoToVa

BoToVa T12 Toetsing Wbb grond

Projectnummer 17060116
Projectnaam Industriestraat 5 - Lemelerveld
Ordernummer
Datum monsternamen 31-01-2018
Monsternemer Riemer Veltmaat
Certificaatnummer 2018015359
Startdatum 01-02-2018
Rapportagedatum 07-02-2018

Analyse	Eenheid	3	GSSD	Oordeel	RG	AW	T	I
Bodemtype correctie								
Organische stof		0,8						
Korrelgrootte < 2 µm (Lutum)		25						
Voorbehandeling								
Cryogeen malen AS3000		Uitgevoerd						
Bodemkundige analyses								
Droge stof	% (m/m)	87,1	87,1					
Organische stof	% (m/m) ds	0,8	0,8					
Gloei-rest	% (m/m) ds	98,8						
Minerale olie								
Minerale olie (C10-C12)	mg/kg ds	<3,0	10,5					
Minerale olie (C12-C16)	mg/kg ds	<5,0	17,5					
Minerale olie (C16-C21)	mg/kg ds	<5,0	17,5					
Minerale olie (C21-C30)	mg/kg ds	<11	38,5					
Minerale olie (C30-C35)	mg/kg ds	5,2	26					
Minerale olie (C35-C40)	mg/kg ds	<6,0	21					
Minerale olie totaal (C10-C40)	mg/kg ds	<35	122,5	-	35	190	2600	5000

Legenda

Nr. Analytico-nr Monster
3 9932609 Boring D12

Eindoordeel: Voldoet aan Achtergrondwaarde

Gebruikte afkortingen

- kleiner dan of gelijk aan Achtergrondwaarde
* groter dan Achtergrondwaarde
** groter dan Tussenwaarde
*** groter dan Interventiewaarde

GSSD Gestandaardiseerd gehalte
RG Vereiste Rapportagegrens
AW Achtergrondwaarde
T Tussenwaarde
I Interventiewaarde

Deze toetsing is uitgevoerd met behulp van BoToVa.

Zie voor info: <http://www.rwsleefomgeving.nl/onderwerpen/bodem-ondergrond/bbk/instrumenten/botova/>

N.B.: de vermelde tussenwaarde is door PAIS berekend en is niet afkomstig uit BoToVa

BoToVa T12 Toetsing Wbb grond

Projectnummer 17060116
Projectnaam Industriestraat 5 - Lemelerveld
Ordernummer
Datum monsternamen 31-01-2018
Monsternemer Riemer Veltmaat
Certificaatnummer 2018015359
Startdatum 01-02-2018
Rapportagedatum 07-02-2018

Analyse	Eenheid	4	GSSD	Oordeel	RG	AW	T	I
Bodemtype correctie								
Organische stof		0,7						
Korrelgrootte < 2 µm (Lutum)		25						
Voorbehandeling								
Cryogeen malen AS3000		Uitgevoerd						
Bodemkundige analyses								
Droge stof	% (m/m)	90,1	90,1					
Organische stof	% (m/m) ds	<0,7	0,49					
Gloei-rest	% (m/m) ds	99,2						
Minerale olie								
Minerale olie (C10-C12)	mg/kg ds	<3,0	10,5					
Minerale olie (C12-C16)	mg/kg ds	<5,0	17,5					
Minerale olie (C16-C21)	mg/kg ds	<5,0	17,5					
Minerale olie (C21-C30)	mg/kg ds	<11	38,5					
Minerale olie (C30-C35)	mg/kg ds	6,2	31					
Minerale olie (C35-C40)	mg/kg ds	<6,0	21					
Minerale olie totaal (C10-C40)	mg/kg ds	<35	122,5	-	35	190	2600	5000

Legenda

Nr. Analytico-nr Monster
4 9932610 Boring D13

Eindoordeel: Voldoet aan Achtergrondwaarde

Gebruikte afkortingen

- kleiner dan of gelijk aan Achtergrondwaarde
* groter dan Achtergrondwaarde
** groter dan Tussenwaarde
*** groter dan Interventiewaarde

GSSD Gestandaardiseerd gehalte
RG Vereiste Rapportagegrens
AW Achtergrondwaarde
T Tussenwaarde
I Interventiewaarde

Deze toetsing is uitgevoerd met behulp van BoToVa.

Zie voor info: <http://www.rwsleefomgeving.nl/onderwerpen/bodem-ondergrond/bbk/instrumenten/botova/>

N.B.: de vermelde tussenwaarde is door PAIS berekend en is niet afkomstig uit BoToVa



Kruse Milieu BV
T.a.v. J. Kienstra
Huyerenweg 33
7678 SC GEESTEREN

Analyscertificaat

Datum: 15-Dec-2017

Hierbij ontvangt u de resultaten van het navolgende laboratoriumonderzoek.

Certificaatnummer/Versie	2017167768/1
Uw project/verslagnummer	17060116
Uw projectnaam	Industriestraat 5 - Lemelerveld
Uw ordernummer	
Monster(s) ontvangen	11-Dec-2017

Dit certificaat mag uitsluitend in zijn geheel worden gereproduceerd.
De analyse resultaten hebben alleen betrekking op het beproefde object.

De grondmonsters worden tot 4 weken na datum ontvangst bewaard en watermonsters tot 2 weken na datum ontvangst. Zonder tegenbericht worden de monsters nadien afgevoerd.
Indien de monsters langer bewaard dienen te blijven verzoeken wij U dit exemplaar uiterlijk 1 werkdag voor afloop van de standaardbewaarperiode ondertekend aan ons te retourneren. Voor de kosten van het langer bewaren van monsters verwijzen wij naar de prijslijst.

Bewaren tot:

Datum:

Naam:

Handtekening:

Wij vertrouwen erop uw opdracht hiermee naar verwachting te hebben uitgevoerd, mocht U naar aanleiding van dit analyscertificaat nog vragen hebben verzoeken wij U contact op te nemen met de afdeling Verkoop en Advies.

Met vriendelijke groet,

Eurofins Analytico B.V.



Ing. A. Veldhuizen
Technical Manager

Eurofins Analytico B.V.

Gildeweg 42-46
3771 NB Barneveld
P.O. Box 459
3770 AL Barneveld NL

Tel. +31 (0)34 242 63 00
Fax +31 (0)34 242 63 99
E-mail info-env@eurofins.nl
Site www.eurofins.nl

BNP Paribas S.A. 227 9245 25
IBAN: NL71BNPA0227924525
BIC: BNPANL2A
KvK/CoC No. 09088623
BTW/VAT No. NL 8043.14.883.B01

Eurofins Analytico B.V. is ISO 14001: 2004 gecertificeerd door TÜV en erkend door het Vlaamse Gewest (OVAM en Dep. Omgeving), het Brusselse Gewest (BIM), het Waalse Gewest (DGRNE-OWD) en door de overheid van Luxemburg (MEV).



Analysecertificaat

Uw project/verslagnummer	17060116	Certificaatnummer/Versie	2017167768/1
Uw projectnaam	Industriestraat 5 - Lemelerveld	Startdatum	11-Dec-2017
Uw ordernummer		Rapportagedatum	15-Dec-2017/12:00
Monsternemer	Jan Hartman	Bijlage	A, B, C
Monstermatrix	Grond (AS3000)	Pagina	1/1

Analyse	Eenheid	1	2
Voorbehandeling			
Cryogeen malen AS3000		Uitgevoerd	Uitgevoerd
Bodemkundige analyses			
S Droge stof	% (m/m)	82.0	89.9
S Organische stof	% (m/m) ds	<0.7 ¹⁾	1.1 ¹⁾
Gloeirest	% (m/m) ds	99.2	98.5
Minerale olie			
Minerale olie (C10-C12)	mg/kg ds	<3.0	<3.0
Minerale olie (C12-C16)	mg/kg ds	<5.0	5.1
Minerale olie (C16-C21)	mg/kg ds	<5.0	19
Minerale olie (C21-C30)	mg/kg ds	<11	37
Minerale olie (C30-C35)	mg/kg ds	7.1	8.1
Minerale olie (C35-C40)	mg/kg ds	<6.0	<6.0
S Minerale olie totaal (C10-C40)	mg/kg ds	<35	72
Chromatogram olie (GC)			Zie bijl.

Nr.	Monsterschrijving	Datum monstername	Monster nr.
1	E - OG I	08-Dec-2017	9861652
2	E - BG	08-Dec-2017	9861653

Eurofins Analytico B.V.

Gildeweg 42-46
3771 NB Barneveld
P.O. Box 459
3770 AL Barneveld NL

Tel. +31 (0)34 242 63 00
Fax +31 (0)34 242 63 99
E-mail info-env@eurofins.nl
Site www.eurofins.nl

BNP Paribas S.A. 227 9245 25
IBAN: NL71BNPA0227924525
BIC: BNPANL2A
KvK/CoC No. 09088623
BTW/VAT No. NL 8043.14.883.B01



Q: door RvA geaccrediteerde verrichting
A: AP04 erkende verrichting
S: AS SIKB erkende verrichting
V: VLAREL erkende verrichting
M: MCERTS erkend

Dit certificaat mag uitsluitend in zijn geheel worden gereproduceerd.
Eurofins Analytico B.V. is ISO 14001: 2004 gecertificeerd door TÜV en erkend door het Vlaamse Gewest (OVAM en Dep. Omgeving), het Brusselse Gewest (BIM), het Waalse Gewest (DGRNE-OWD) en door de overheid van Luxemburg (MEV).

Akkoord
Pr.coörd.





Bijlage (A) met deelmonsterinformatie behorende bij analysecertificaat 2017167768/1

Monster nr.	Boornr	Omschrijving	Van	Tot	Barcode	Monsteromschrijving
9861652	E1		180	230	0535116396	E - OG I
9861652	E4		180	230	0535116402	
9861652	E5		180	230	0535116400	
9861652	E2		150	200	0535116571	
9861653	E1		8	58	0535116405	E - BG
9861653	E4		8	50	0535116568	
9861653	E5		8	50	0535116397	
9861653	E3		8	50	0535116395	
9861653	E2		8	50	0535116572	



Eurofins Analytico B.V.

Gildeweg 42-46
 3771 NB Barneveld
 P.O. Box 459
 3770 AL Barneveld NL
 Tel. +31 (0)34 242 63 00
 Fax +31 (0)34 242 63 99
 E-mail info-env@eurofins.nl
 Site www.eurofins.nl

BNP Paribas S.A. 227 9245 25
 IBAN: NL71BNPA0227924525
 BIC: BNPANL2A
 KvK/CoC No. 09088623
 BTW/VAT No. NL 8043.14.883.B01

Eurofins Analytico B.V. is ISO 14001: 2004 gecertificeerd door TÜV en erkend door het Vlaamse Gewest (OVAM en Dep. Omgeving), het Brusselse Gewest (BIM), het Waalse Gewest (DGRNE-OWD) en door de overheid van Luxemburg (MEV).

**Bijlage (B) met opmerkingen behorende bij analysecertificaat 2017167768/1**

Pagina 1/1

Opmerking 1)

Het organische stof gehalte is gecorrigeerd voor het lutumgehalte van 5.4 % m/m (SIKB 3010 pb 3).

**Eurofins Analytico B.V.**

Gildeweg 42-46 Tel. +31 (0)34 242 63 00
3771 NB Barneveld Fax +31 (0)34 242 63 99
P.O. Box 459 E-mail info-env@eurofins.nl
3770 AL Barneveld NL Site www.eurofins.nl

BNP Paribas S.A. 227 9245 25
IBAN: NL71BNPA0227924525
BIC: BNPNL2A
KvK/CoC No. 09088623
BTW/VAT No. NL 8043.14.883.B01

Eurofins Analytico B.V. is ISO 14001: 2004 gecertificeerd door TÜV
en erkend door het Vlaamse Gewest (OVAM en Dep. Omgeving),
het Brusselse Gewest (BIM), het Waalse Gewest (DGRNE-OWD)
en door de overheid van Luxemburg (MEV).

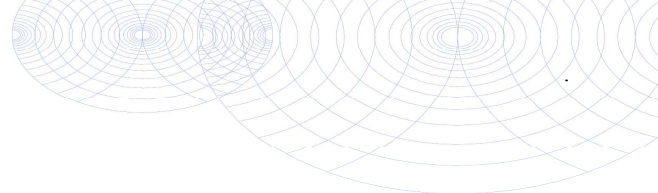

Bijlage (C) met methodeverwijzingen behorende bij analysecertificaat 2017167768/1

Pagina 1/1

Analyse	Methode	Techniek	Methode referentie
Cryogeen malen AS3000	W0106	Voorbehandeling	Cf. AS3000
Droge Stof	W0104	Gravimetrie	Cf. pb 3010-2 en gw. NEN-EN 15934
Organische stof (gloeiverlies)	W0109	Gravimetrie	Cf. pb 3010-3 en cf. NEN 5754
Minerale Olie (C10-C40)	W0202	GC-FID	Cf. pb 3010-7 en gw. NEN-EN-ISO 16703
Chromatogram M0 (GC)	W0202	GC-FID	Gelijkw. NEN-EN-ISO 16703

Nadere informatie over de toegepaste onderzoeksmethoden alsmede een classificatie van de meetonzekerheid staan vermeld in ons overzicht "Specificaties analysemethoden", versie juni 2016.



Eurofins Analytico B.V.

Gildeweg 42-46
 3771 NB Barneveld
 P.O. Box 459
 3770 AL Barneveld NL

Tel. +31 (0)34 242 63 00
 Fax +31 (0)34 242 63 99
 E-mail info-env@eurofins.nl
 Site www.eurofins.nl

BNP Paribas S.A. 227 9245 25
 IBAN: NL71BNPA0227924525
 BIC: BNPANL2A
 KvK/CoC No. 09088623
 BTW/VAT No. NL 8043.14.883.B01

Eurofins Analytico B.V. is ISO 14001: 2004 gecertificeerd door TÜV en erkend door het Vlaamse Gewest (OVAM en Dep. Omgeving), het Brusselse Gewest (BIM), het Waalse Gewest (DGRNE-OWD) en door de overheid van Luxemburg (MEV).

Sample ID.: 9861653
 Certificate no.:2017167768
 Sample description.: E - BG

V

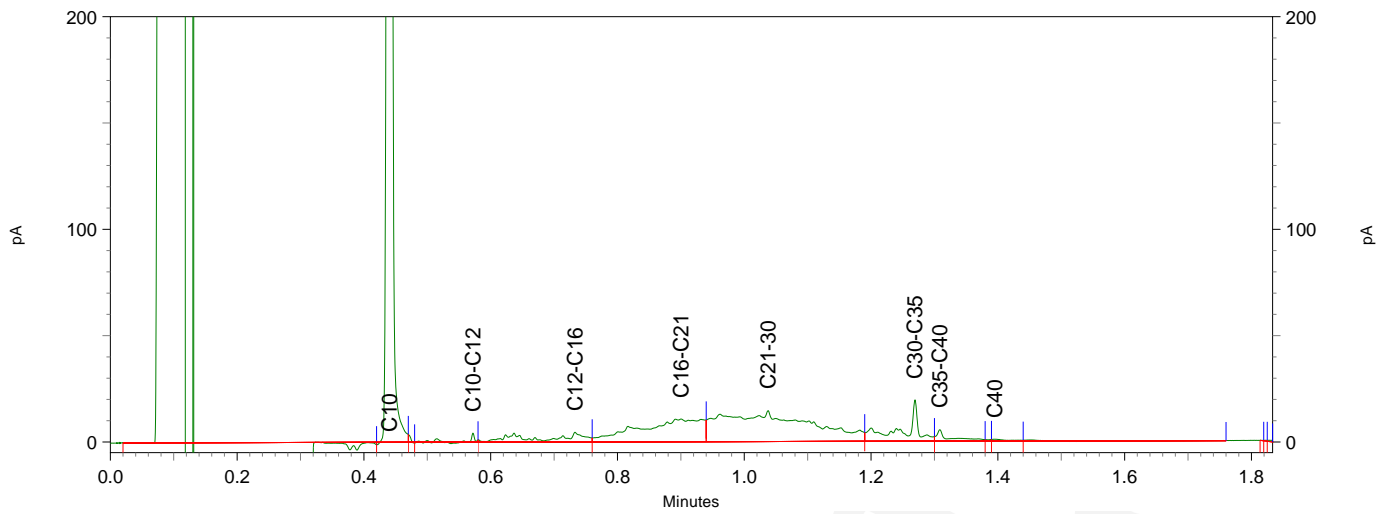
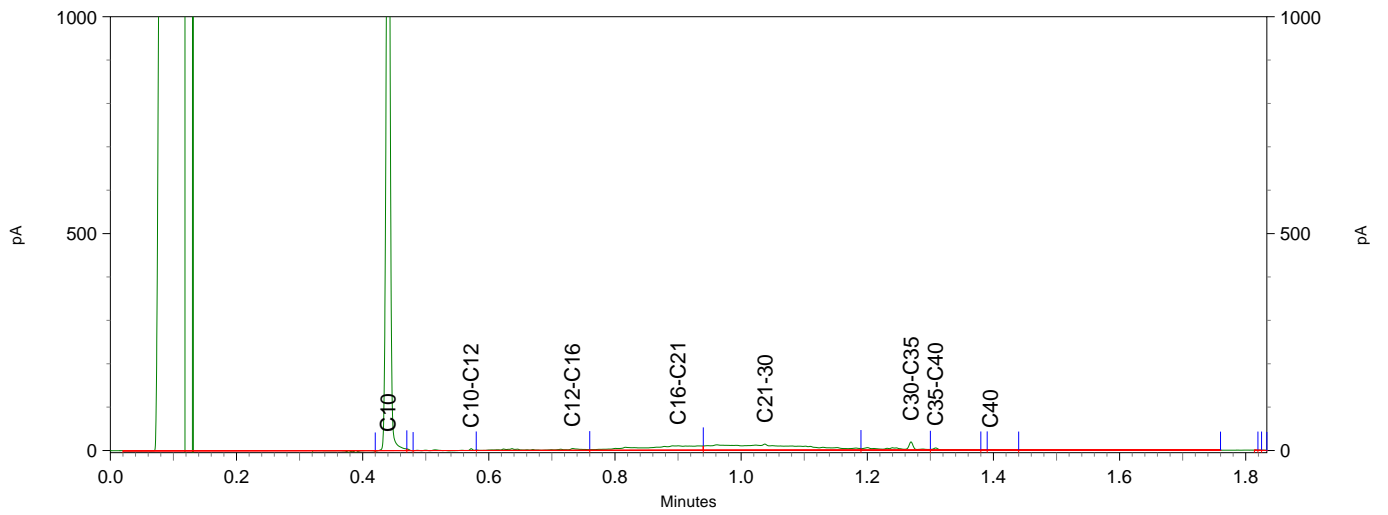
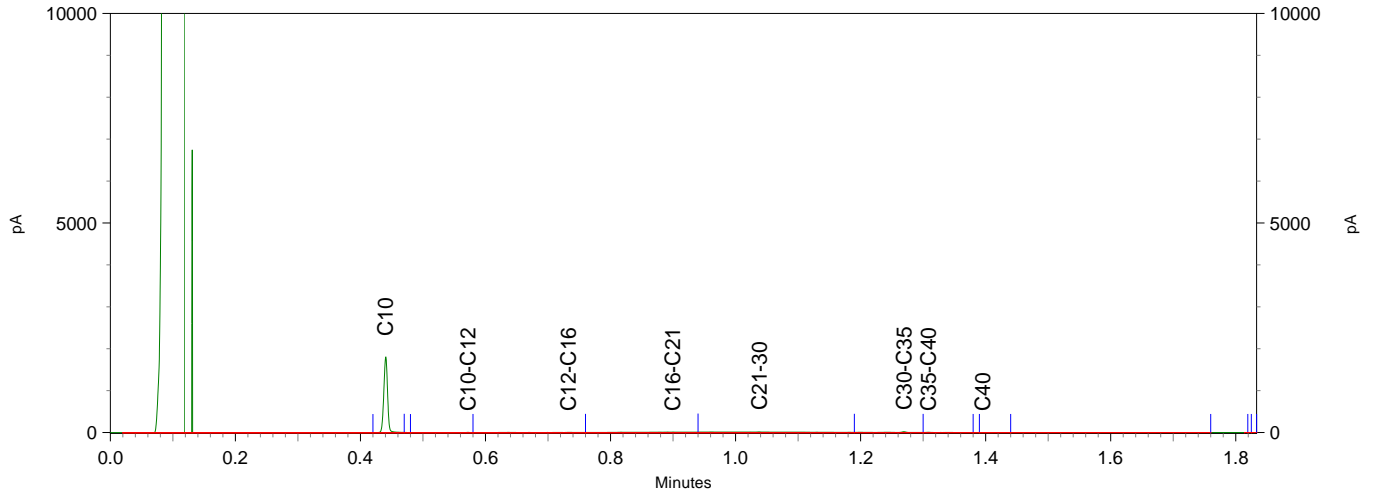

BoToVa T12 Toetsing Wbb grond

Projectnummer 17060116
Projectnaam Industriestraat 5 - Lemelerveld
Ordernummer
Datum monstername 08-12-2017
Monsternemer Jan Hartman
Certificaatnummer 2017167768
Startdatum 11-12-2017
Rapportagedatum 15-12-2017

Analyse	Eenheid	2	GSSD	Oordeel	RG	AW	T	I
Bodemtype correctie								
Organische stof		1,1						
Korrelgrootte < 2 µm (Lutum)		25						
Voorbehandeling								
Cryogeen malen AS3000		Uitgevoerd						
Bodemkundige analyses								
Droge stof	% (m/m)	89,9	89,9					
Organische stof	% (m/m) ds	1,1	1,1					
Gloeirest	% (m/m) ds	98,5						
Minerale olie								
Minerale olie (C10-C12)	mg/kg ds	<3,0	10,5					
Minerale olie (C12-C16)	mg/kg ds	5,1	25,5					
Minerale olie (C16-C21)	mg/kg ds	19	95					
Minerale olie (C21-C30)	mg/kg ds	37	185					
Minerale olie (C30-C35)	mg/kg ds	8,1	40,5					
Minerale olie (C35-C40)	mg/kg ds	<6,0	21					
Minerale olie totaal (C10-C40)	mg/kg ds	72	360	*	35	190	2600	5000
Chromatogram olie (GC)		Zie bijl.						

Legenda

Nr. Analytico-nr Monster
2 9861653 E - BG

Eindoordeel: Overschrijding Achtergrondwaarde

Gebruikte afkortingen

- kleiner dan of gelijk aan Achtergrondwaarde
* groter dan Achtergrondwaarde
** groter dan Tussenwaarde
*** groter dan Interventiewaarde

GSSD Gestandaardiseerd gehalte
RG Vereiste Rapportagegrens
AW Achtergrondwaarde
T Tussenwaarde
I Interventiewaarde

Deze toetsing is uitgevoerd met behulp van BoToVa.

Zie voor info: <http://www.rwsleefomgeving.nl/onderwerpen/bodem-ondergrond/bbk/instrumenten/botova/>

N.B.: de vermelde tussenwaarde is door PAIS berekend en is niet afkomstig uit BoToVa

BoToVa T12 Toetsing Wbb grond

Projectnummer 17060116
Projectnaam Industriestraat 5 - Lemelerveld
Ordernummer
Datum monsternamen 08-12-2017
Monsternemer Jan Hartman
Certificaatnummer 2017167768
Startdatum 11-12-2017
Rapportagedatum 15-12-2017

Analyse	Eenheid	1	GSSD	Oordeel	RG	AW	T	I
Bodemtype correctie								
Organische stof		0,7						
Korrelgrootte < 2 µm (Lutum)		25						
Voorbehandeling								
Cryogeen malen AS3000		Uitgevoerd						
Bodemkundige analyses								
Droge stof	% (m/m)	82	82					
Organische stof	% (m/m) ds	<0,7	0,49					
Gloeiorest	% (m/m) ds	99,2						
Minerale olie								
Minerale olie (C10-C12)	mg/kg ds	<3,0	10,5					
Minerale olie (C12-C16)	mg/kg ds	<5,0	17,5					
Minerale olie (C16-C21)	mg/kg ds	<5,0	17,5					
Minerale olie (C21-C30)	mg/kg ds	<11	38,5					
Minerale olie (C30-C35)	mg/kg ds	7,1	35,5					
Minerale olie (C35-C40)	mg/kg ds	<6,0	21					
Minerale olie totaal (C10-C40)	mg/kg ds	<35	122,5	-	35	190	2600	5000

Legenda

Nr. Analytico-nr Monster
1 9861652 E - OG I

Eindoordeel: Voldoet aan Achtergrondwaarde

Gebruikte afkortingen

- kleiner dan of gelijk aan Achtergrondwaarde
* groter dan Achtergrondwaarde
** groter dan Tussenwaarde
*** groter dan Interventiewaarde

GSSD Gestandaardiseerd gehalte
RG Vereiste Rapportagegrens
AW Achtergrondwaarde
T Tussenwaarde
I Interventiewaarde

Deze toetsing is uitgevoerd met behulp van BoToVa.

Zie voor info: <http://www.rwsleefomgeving.nl/onderwerpen/bodem-ondergrond/bbk/instrumenten/botova/>

N.B.: de vermelde tussenwaarde is door PAIS berekend en is niet afkomstig uit BoToVa

Kruse Milieu BV
T.a.v. J. Kienstra
Huyerenweg 33
7678 SC GEESTEREN

Analyscertificaat

Datum: 29-Dec-2017

Hierbij ontvangt u de resultaten van het navolgende laboratoriumonderzoek.

Certificaatnummer/Versie	2017172912/1
Uw project/verslagnummer	17060116
Uw projectnaam	Industriestraat 5 - Lemelerveld
Uw ordernummer	
Monster(s) ontvangen	20-Dec-2017

Dit certificaat mag uitsluitend in zijn geheel worden gereproduceerd.
De analyse resultaten hebben alleen betrekking op het beproefde object.

De grondmonsters worden tot 4 weken na datum ontvangst bewaard en watermonsters tot 2 weken na datum ontvangst. Zonder tegenbericht worden de monsters nadien afgevoerd.
Indien de monsters langer bewaard dienen te blijven verzoeken wij U dit exemplaar uiterlijk 1 werkdag voor afloop van de standaardbewaarperiode ondertekend aan ons te retourneren. Voor de kosten van het langer bewaren van monsters verwijzen wij naar de prijslijst.

Bewaren tot:

Datum:

Naam:

Handtekening:

Wij vertrouwen erop uw opdracht hiermee naar verwachting te hebben uitgevoerd, mocht U naar aanleiding van dit analyscertificaat nog vragen hebben verzoeken wij U contact op te nemen met de afdeling Verkoop en Advies.

Met vriendelijke groet,

Eurofins Analytico B.V.



Ing. A. Veldhuizen
Technical Manager

Eurofins Analytico B.V.

Gildeweg 42-46
3771 NB Barneveld
P.O. Box 459
3770 AL Barneveld NL

Tel. +31 (0)34 242 63 00
Fax +31 (0)34 242 63 99
E-mail info-env@eurofins.nl
Site www.eurofins.nl

BNP Paribas S.A. 227 9245 25
IBAN: NL71BNPA0227924525
BIC: BNPANL2A
KvK/CoC No. 09088623
BTW/VAT No. NL 8043.14.883.B01

Eurofins Analytico B.V. is ISO 14001: 2004 gecertificeerd door TÜV en erkend door het Vlaamse Gewest (OVAM en Dep. Omgeving), het Brusselse Gewest (BIM), het Waalse Gewest (DGRNE-OWD) en door de overheid van Luxemburg (MEV).

Analysecertificaat

Uw project/verslagnummer	17060116	Certificaatnummer/Versie	2017172912/1
Uw projectnaam	Industriestraat 5 - Lemelerveld	Startdatum	20-Dec-2017
Uw ordernummer		Rapportagedatum	29-Dec-2017/04:10
Monsternemer	Jan Hartman	Bijlage	A, B, C, D
Monstermatrix	Grond (AS3000)	Pagina	1/1

Analyse	Eenheid	1	2
Voorbehandeling			
Cryogeen malen AS3000		Uitgevoerd	Uitgevoerd
Bodemkundige analyses			
S Droge stof	% (m/m)	81.0	77.6
S Organische stof	% (m/m) ds	3.5 ¹⁾	<0.7 ¹⁾
Gloeirest	% (m/m) ds	96.1	99.2
Minerale olie			
Minerale olie (C10-C12)	mg/kg ds	550	<3.0
Minerale olie (C12-C16)	mg/kg ds	1000	5.9
Minerale olie (C16-C21)	mg/kg ds	260	<5.0
Minerale olie (C21-C30)	mg/kg ds	70	<11
Minerale olie (C30-C35)	mg/kg ds	13	6.2
Minerale olie (C35-C40)	mg/kg ds	<6.0	<6.0
S Minerale olie totaal (C10-C40)	mg/kg ds	1900	<35
Chromatogram olie (GC)		Zie bijl.	

Nr.	Monsterschrijving	Datum monstername	Monster nr.
1	Boring E3 (1.2-1.5)	08-Dec-2017	9877646
2	Boring E3 (2.0-2.5)	08-Dec-2017	9877647

Eurofins Analytico B.V.

Gildeweg 42-46
3771 NB Barneveld
P.O. Box 459
3770 AL Barneveld NL

Tel. +31 (0)34 242 63 00
Fax +31 (0)34 242 63 99
E-mail info-env@eurofins.nl
Site www.eurofins.nl

BNP Paribas S.A. 227 9245 25
IBAN: NL71BNPA0227924525
BIC: BNPANL2A
KvK/CoC No. 09088623
BTW/VAT No. NL 8043.14.883.B01



Q: door RvA geaccrediteerde verrichting
R: AP04 erkende verrichting
S: AS SIKB erkende verrichting
V: VLAREL erkende verrichting
M: MCERTS erkend

Dit certificaat mag uitsluitend in zijn geheel worden gereproduceerd.
Eurofins Analytico B.V. is ISO 14001: 2004 gecertificeerd door TÜV en erkend door het Vlaamse Gewest (OVAM en Dep. Omgeving), het Brusselse Gewest (BIM), het Waalse Gewest (DGRNE-OWD) en door de overheid van Luxemburg (MEV).

Akkoord
Pr.coörd.





Bijlage (A) met deelmonsterinformatie behorende bij analysecertificaat 2017172912/1

Pagina 1/1

Monster nr.	Boornr	Omschrijving	Van	Tot	Barcode	Monsteromschrijving
9877646	E3		120	150	0535116562	Boring E3 (1.2-1.5)
9877647	E3		200	250	0535116561	Boring E3 (2.0-2.5)



Eurofins Analytico B.V.

Gildeweg 42-46
 3771 NB Barneveld
 P.O. Box 459
 3770 AL Barneveld NL

Tel. +31 (0)34 242 63 00
 Fax +31 (0)34 242 63 99
 E-mail info-env@eurofins.nl
 Site www.eurofins.nl

BNP Paribas S.A. 227 9245 25
 IBAN: NL71BNPA0227924525
 BIC: BNPANL2A
 KvK/CoC No. 09088623
 BTW/VAT No. NL 8043.14.883.B01

Eurofins Analytico B.V. is ISO 14001: 2004 gecertificeerd door TÜV en erkend door het Vlaamse Gewest (OVAM en Dep. Omgeving), het Brusselse Gewest (BIM), het Waalse Gewest (DGRNE-OWD) en door de overheid van Luxemburg (MEV).

**Bijlage (B) met opmerkingen behorende bij analysecertificaat 2017172912/1**

Pagina 1/1

Opmerking 1)

Het organische stof gehalte is gecorrigeerd voor het lutumgehalte van 5.4 % m/m (SIKB 3010 pb 3).

**Eurofins Analytico B.V.**

Gildeweg 42-46 Tel. +31 (0)34 242 63 00
3771 NB Barneveld Fax +31 (0)34 242 63 99
P.O. Box 459 E-mail info-env@eurofins.nl
3770 AL Barneveld NL Site www.eurofins.nl

BNP Paribas S.A. 227 9245 25
IBAN: NL71BNPA0227924525
BIC: BNPANL2A
KvK/CoC No. 09088623
BTW/VAT No. NL 8043.14.883.B01

Eurofins Analytico B.V. is ISO 14001: 2004 gecertificeerd door TÜV
en erkend door het Vlaamse Gewest (OVAM en Dep. Omgeving),
het Brusselse Gewest (BIM), het Waalse Gewest (DGRNE-OWD)
en door de overheid van Luxemburg (MEV).



Bijlage (C) met methodeverwijzingen behorende bij analysecertificaat 2017172912/1

Pagina 1/1

Analyse	Methode	Techniek	Methode referentie
Cryogeen malen AS3000	W0106	Voorbehandeling	Cf. AS3000
Droge Stof	W0104	Gravimetrie	Cf. pb 3010-2 en gw. NEN-EN 15934
Organische stof (gloeiverlies)	W0109	Gravimetrie	Cf. pb 3010-3 en cf. NEN 5754
Minerale Olie (C10-C40)	W0202	GC-FID	Cf. pb 3010-7 en gw. NEN-EN-ISO 16703
Chromatogram M0 (GC)	W0202	GC-FID	Gelijkw. NEN-EN-ISO 16703

Nadere informatie over de toegepaste onderzoeksmethoden alsmede een classificatie van de meetonzekerheid staan vermeld in ons overzicht "Specificaties analysemethoden", versie juni 2016.



Eurofins Analytico B.V.

Gildeweg 42-46
 3771 NB Barneveld
 P.O. Box 459
 3770 AL Barneveld NL

Tel. +31 (0)34 242 63 00
 Fax +31 (0)34 242 63 99
 E-mail info-env@eurofins.nl
 Site www.eurofins.nl

BNP Paribas S.A. 227 9245 25
 IBAN: NL71BNPA0227924525
 BIC: BNPANL2A
 KvK/CoC No. 09088623
 BTW/VAT No. NL 8043.14.883.B01

Eurofins Analytico B.V. is ISO 14001: 2004 gecertificeerd door TÜV en erkend door het Vlaamse Gewest (OVAM en Dep. Omgeving), het Brusselse Gewest (BIM), het Waalse Gewest (DGRNE-OWD) en door de overheid van Luxemburg (MEV).

**Bijlage (D) opmerkingen aangaande de monstername en conserveringstermijn 2017172912/1**

Pagina 1/1

Er zijn verschillen met de richtlijnen geconstateerd die de betrouwbaarheid van de resultaten van onderstaande monsters of analyses mogelijk hebben beïnvloed.

Analyse

De conserveringstermijn is voor de betreffende analyse overschreden.

Minerale Olie (GC) (Voorbehandeling)

Monster nr.

9877646

9877647

**Eurofins Analytico B.V.**

Gildeweg 42-46
3771 NB Barneveld
P.O. Box 459
3770 AL Barneveld NL

Tel. +31 (0)34 242 63 00
Fax +31 (0)34 242 63 99
E-mail info-env@eurofins.nl
Site www.eurofins.nl

BNP Paribas S.A. 227 9245 25
IBAN: NL71BNPA0227924525
BIC: BNPANL2A
KvK/CoC No. 09088623
BTW/VAT No. NL 8043.14.883.B01

Eurofins Analytico B.V. is ISO 14001: 2004 gecertificeerd door TÜV en erkend door het Vlaamse Gewest (OVAM en Dep. Omgeving), het Brusselse Gewest (BIM), het Waalse Gewest (DGRNE-OWD) en door de overheid van Luxemburg (MEV).

Chromatogram TPH/ Mineral Oil

Sample ID.: 9877646

Certificate no.: 2017172912

Sample description.: Boring E3 (1.2-1.5)

v

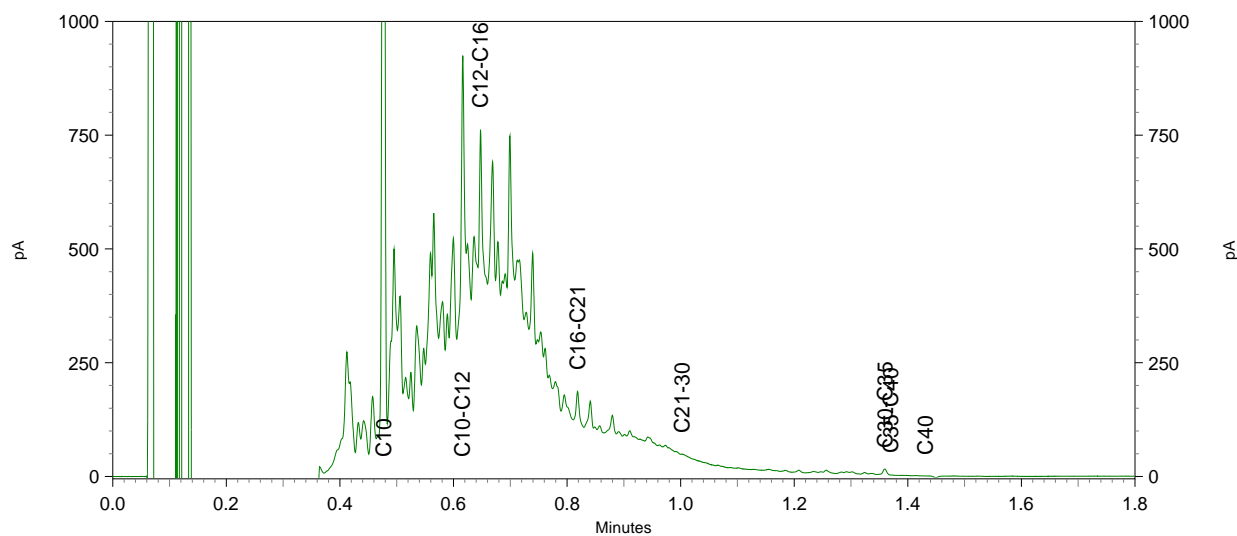
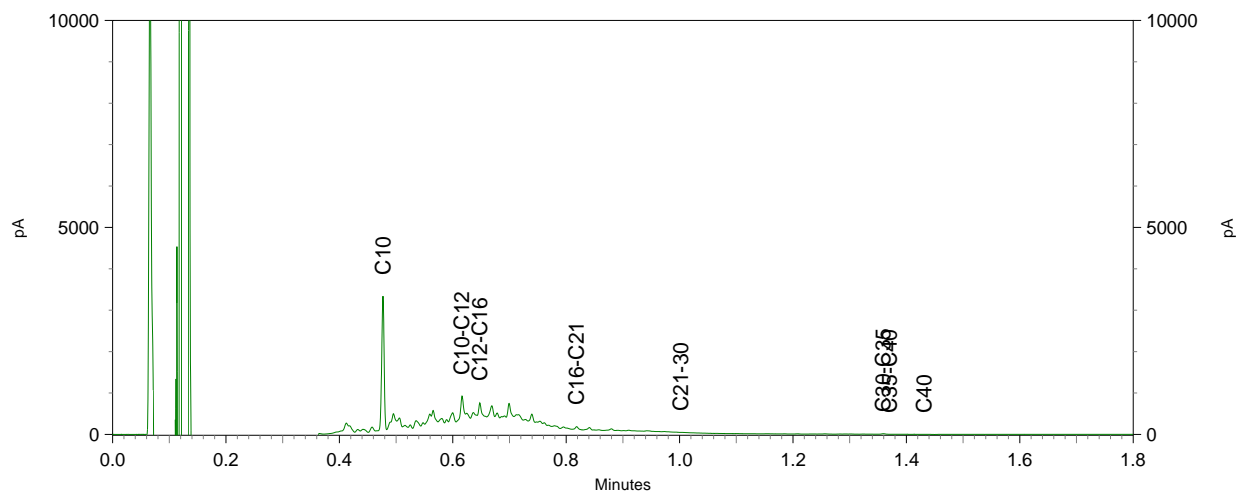

Chromatogram TPH/ Mineral Oil

Sample ID.: 9877646

Certificate no.: 2017172912

Sample description.: Boring E3 (1.2-1.5)

v

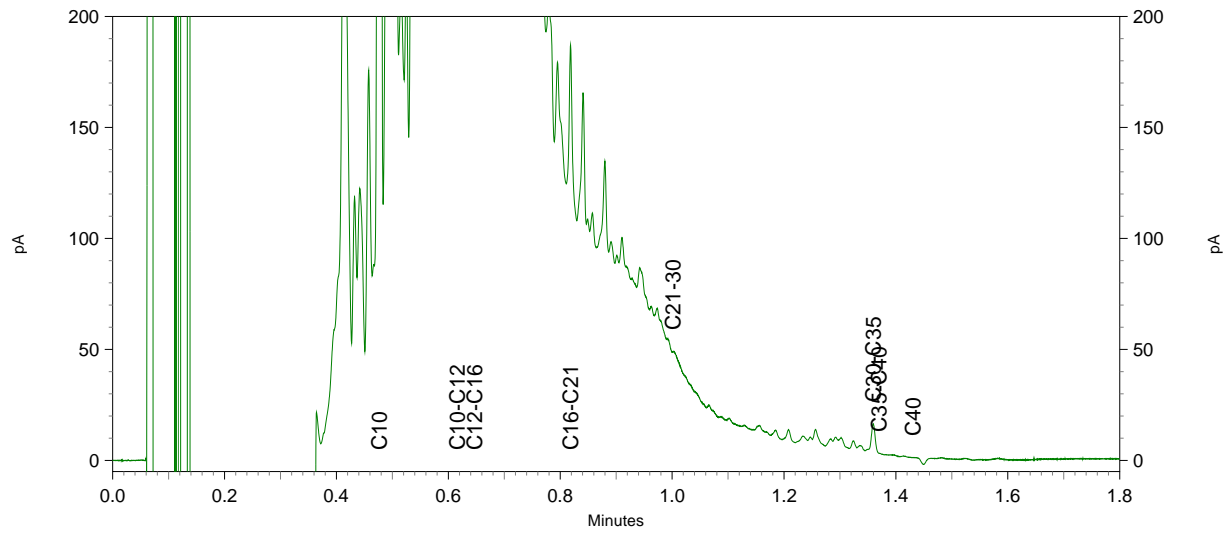

QA

BoToVa T12 Toetsing Wbb grond

Projectnummer 17060116
Projectnaam Industriestraat 5 - Lemelerveld
Ordernummer
Datum monsternamen 08-12-2017
Monsternemer Jan Hartman
Certificaatnummer 2017172912
Startdatum 20-12-2017
Rapportagedatum 29-12-2017

Analyse	Eenheid	2	GSSD	Oordeel	RG	AW	T	I
Bodemtype correctie								
Organische stof		0,7						
Korrelgrootte < 2 µm (Lutum)		25						
Voorbehandeling								
Cryogeen malen AS3000		Uitgevoerd						
Bodemkundige analyses								
Droge stof	% (m/m)	77,6	77,6					
Organische stof	% (m/m) ds	<0,7	0,49					
Gloeirest	% (m/m) ds	99,2						
Minerale olie								
Minerale olie (C10-C12)	mg/kg ds	<3,0	10,5					
Minerale olie (C12-C16)	mg/kg ds	5,9	29,5					
Minerale olie (C16-C21)	mg/kg ds	<5,0	17,5					
Minerale olie (C21-C30)	mg/kg ds	<11	38,5					
Minerale olie (C30-C35)	mg/kg ds	6,2	31					
Minerale olie (C35-C40)	mg/kg ds	<6,0	21					
Minerale olie totaal (C10-C40)	mg/kg ds	<35	122,5	-	35	190	2600	5000

Legenda

Nr. Analytico-nr Monster
2 9877647 Boring E3 (2.0-2.5)

Eindoordeel: Voldoet aan Achtergrondwaarde

Gebruikte afkortingen

- kleiner dan of gelijk aan Achtergrondwaarde
* groter dan Achtergrondwaarde
** groter dan Tussenwaarde
*** groter dan Interventiewaarde

GSSD Gestandaardiseerd gehalte
RG Vereiste Rapportagegrens
AW Achtergrondwaarde
T Tussenwaarde
I Interventiewaarde

Deze toetsing is uitgevoerd met behulp van BoToVa.

Zie voor info: <http://www.rwsleefomgeving.nl/onderwerpen/bodem-ondergrond/bbk/instrumenten/botova/>

N.B.: de vermelde tussenwaarde is door PAIS berekend en is niet afkomstig uit BoToVa

BoToVa T12 Toetsing Wbb grond

Projectnummer 17060116
Projectnaam Industriestraat 5 - Lemelerveld
Ordernummer
Datum monsternamen 08-12-2017
Monsternemer Jan Hartman
Certificaatnummer 2017172912
Startdatum 20-12-2017
Rapportagedatum 29-12-2017

Analyse	Eenheid	1	GSSD	Oordeel	RG	AW	T	I
Bodemtype correctie								
Organische stof		3,5						
Korrelgrootte < 2 µm (Lutum)		25						
Voorbehandeling								
Cryogeen malen AS3000		Uitgevoerd						
Bodemkundige analyses								
Droge stof	% (m/m)	81	81					
Organische stof	% (m/m) ds	3,5	3,5					
Gloeirest	% (m/m) ds	96,1						
Minerale olie								
Minerale olie (C10-C12)	mg/kg ds	550	1571					
Minerale olie (C12-C16)	mg/kg ds	1000	2857					
Minerale olie (C16-C21)	mg/kg ds	260	742,9					
Minerale olie (C21-C30)	mg/kg ds	70	200					
Minerale olie (C30-C35)	mg/kg ds	13	37,14					
Minerale olie (C35-C40)	mg/kg ds	<6,0	12					
Minerale olie totaal (C10-C40)	mg/kg ds	1900	5429	***	35	190	2600	5000
Chromatogram olie (GC)		Zie bijl.						

Legenda

Nr. Analytico-nr Monster
1 9877646 Boring E3 (1.2-1.5)

Eindoordeel: Overschrijding Interventiewaarde

Gebruikte afkortingen

- kleiner dan of gelijk aan Achtergrondwaarde
* groter dan Achtergrondwaarde
** groter dan Tussenwaarde
*** groter dan Interventiewaarde

GSSD Gestandaardiseerd gehalte
RG Vereiste Rapportagegrens
AW Achtergrondwaarde
T Tussenwaarde
I Interventiewaarde

Deze toetsing is uitgevoerd met behulp van BoToVa.

Zie voor info: <http://www.rwsleefomgeving.nl/onderwerpen/bodem-ondergrond/bbk/instrumenten/botova/>

N.B.: de vermelde tussenwaarde is door PAIS berekend en is niet afkomstig uit BoToVa



Kruse Milieu BV
T.a.v. J. Kienstra
Huyerenweg 33
7678 SC GEESTEREN

Analyscertificaat

Datum: 06-Feb-2018

Hierbij ontvangt u de resultaten van het navolgende laboratoriumonderzoek.

Certificaatnummer/Versie	2018015084/1
Uw project/verslagnummer	17060116
Uw projectnaam	Industriestraat 5 - Lemelerveld
Uw ordernummer	
Monster(s) ontvangen	01-Feb-2018

Dit certificaat mag uitsluitend in zijn geheel worden gereproduceerd.
De analyse resultaten hebben alleen betrekking op het beproefde object.

De grondmonsters worden tot 4 weken na datum ontvangst bewaard en watermonsters tot 2 weken na datum ontvangst. Zonder tegenbericht worden de monsters nadien afgevoerd.
Indien de monsters langer bewaard dienen te blijven verzoeken wij U dit exemplaar uiterlijk 1 werkdag voor afloop van de standaardbewaarperiode ondertekend aan ons te retourneren. Voor de kosten van het langer bewaren van monsters verwijzen wij naar de prijslijst.

Bewaren tot:

Datum:

Naam:

Handtekening:

Wij vertrouwen erop uw opdracht hiermee naar verwachting te hebben uitgevoerd, mocht U naar aanleiding van dit analysecertificaat nog vragen hebben verzoeken wij U contact op te nemen met de afdeling Verkoop en Advies.

Met vriendelijke groet,

Eurofins Analytico B.V.



Ing. A. Veldhuizen
Technical Manager

Eurofins Analytico B.V.

Gildeweg 42-46
3771 NB Barneveld
P.O. Box 459
3770 AL Barneveld NL

Tel. +31 (0)34 242 63 00
Fax +31 (0)34 242 63 99
E-mail info-env@eurofins.nl
Site www.eurofins.nl

BNP Paribas S.A. 227 9245 25
IBAN: NL71BNPA0227924525
BIC: BNPANL2A
KvK/CoC No. 09088623
BTW/VAT No. NL 8043.14.883.B01

Eurofins Analytico B.V. is ISO 14001: 2004 gecertificeerd door TÜV en erkend door het Vlaamse Gewest (OVAM en Dep. Omgeving), het Brusselse Gewest (BIM), het Waalse Gewest (DGRNE-OWD) en door de overheid van Luxemburg (MEV).



Analysecertificaat

Uw project/verslagnummer	17060116	Certificaatnummer/Versie	2018015084/1
Uw projectnaam	Industriestraat 5 - Lemelerveld	Startdatum	01-Feb-2018
Uw ordernummer		Rapportagedatum	06-Feb-2018/12:42
Monsternemer	Riemer Veltmaat	Bijlage	A, B, C
Monstermatrix	Grond (AS3000)	Pagina	1/1

Analyse	Eenheid	1	2
Voorbehandeling			
Cryogeen malen AS3000		Uitgevoerd	Uitgevoerd
Bodemkundige analyses			
S Droge stof	% (m/m)	89.7	79.5
S Organische stof	% (m/m) ds	4.3 ¹⁾	2.8 ¹⁾
Gloeirest	% (m/m) ds	95.4	96.8
Minerale olie			
Minerale olie (C10-C12)	mg/kg ds	<3.0	<3.0
Minerale olie (C12-C16)	mg/kg ds	9.0	<5.0
Minerale olie (C16-C21)	mg/kg ds	14	<5.0
Minerale olie (C21-C30)	mg/kg ds	27	<11
Minerale olie (C30-C35)	mg/kg ds	18	13
Minerale olie (C35-C40)	mg/kg ds	<6.0	<6.0
S Minerale olie totaal (C10-C40)	mg/kg ds	71	<35
Chromatogram olie (GC)		Zie bijl.	

Nr.	Monsterschrijving	Datum monstername	Monster nr.
1	Boring E21+E22	31-Jan-2018	9931824
2	Boring E23	31-Jan-2018	9931825

Eurofins Analytico B.V.

Gildeweg 42-46
3771 NB Barneveld
P.O. Box 459
3770 AL Barneveld NL

Tel. +31 (0)34 242 63 00
Fax +31 (0)34 242 63 99
E-mail info-env@eurofins.nl
Site www.eurofins.nl

BNP Paribas S.A. 227 9245 25
IBAN: NL71BNPA0227924525
BIC: BNPANL2A
KvK/CoC No. 09088623
BTW/VAT No. NL 8043.14.883.B01



Q: door RvA geaccrediteerde verrichting
R: AP04 erkende verrichting
S: AS SIKB erkende verrichting
V: VLAREL erkende verrichting
M: MCERTS erkend

Dit certificaat mag uitsluitend in zijn geheel worden gereproduceerd.
Eurofins Analytico B.V. is ISO 14001: 2004 gecertificeerd door TÜV en erkend door het Vlaamse Gewest (OVAM en Dep. Omgeving), het Brusselse Gewest (BIM), het Waalse Gewest (DGRNE-OWD) en door de overheid van Luxemburg (MEV).

Akkoord
Pr.coörd.





Bijlage (A) met deelmonsterinformatie behorende bij analysecertificaat 2018015084/1

Monster nr.	Boornr	Omschrijving	Van	Tot	Barcode	Monsteromschrijving
9931824	E21		130	180	0535115987	Boring E21+E22
9931824	E22		80	130	0535115988	
9931825	E23		120	150	0535115986	Boring E23
9931825	E23		150	200	0535115983	



Eurofins Analytico B.V.

Gildeweg 42-46
 3771 NB Barneveld
 P.O. Box 459
 3770 AL Barneveld NL
 Tel. +31 (0)34 242 63 00
 Fax +31 (0)34 242 63 99
 E-mail info-env@eurofins.nl
 Site www.eurofins.nl

BNP Paribas S.A. 227 9245 25
 IBAN: NL71BNPA0227924525
 BIC: BNPANL2A
 KvK/CoC No. 09088623
 BTW/VAT No. NL 8043.14.883.B01

Eurofins Analytico B.V. is ISO 14001: 2004 gecertificeerd door TÜV en erkend door het Vlaamse Gewest (OVAM en Dep. Omgeving), het Brusselse Gewest (BIM), het Waalse Gewest (DGRNE-OWD) en door de overheid van Luxemburg (MEV).

**Bijlage (B) met opmerkingen behorende bij analysecertificaat 2018015084/1**

Pagina 1/1

Opmerking 1)

Het organische stof gehalte is gecorrigeerd voor het lutumgehalte van 5.4 % m/m (SIKB 3010 pb 3).

**Eurofins Analytico B.V.**

Gildeweg 42-46 Tel. +31 (0)34 242 63 00
3771 NB Barneveld Fax +31 (0)34 242 63 99
P.O. Box 459 E-mail info-env@eurofins.nl
3770 AL Barneveld NL Site www.eurofins.nl

BNP Paribas S.A. 227 9245 25
IBAN: NL71BNPA0227924525
BIC: BNPNL2A
KvK/CoC No. 09088623
BTW/VAT No. NL 8043.14.883.B01

Eurofins Analytico B.V. is ISO 14001: 2004 gecertificeerd door TÜV en erkend door het Vlaamse Gewest (OVAM en Dep. Omgeving), het Brusselse Gewest (BIM), het Waalse Gewest (DGRNE-OWD) en door de overheid van Luxemburg (MEV).



Bijlage (C) met methodeverwijzingen behorende bij analysecertificaat 2018015084/1

Pagina 1/1

Analyse	Methode	Techniek	Methode referentie
Cryogeen malen AS3000	W0106	Voorbehandeling	Cf. AS3000
Droge Stof	W0104	Gravimetrie	Cf. pb 3010-2 en gw. NEN-EN 15934
Organische stof (gloeiverlies)	W0109	Gravimetrie	Cf. pb 3010-3 en cf. NEN 5754
Minerale Olie (C10-C40)	W0202	GC-FID	Cf. pb 3010-7 en gw. NEN-EN-ISO 16703
Chromatogram M0 (GC)	W0202	GC-FID	Gelijkw. NEN-EN-ISO 16703

Nadere informatie over de toegepaste onderzoeksmethoden alsmede een classificatie van de meetonzekerheid staan vermeld in ons overzicht "Specificaties analysemethoden", versie juni 2016.



Eurofins Analytico B.V.

Gildeweg 42-46
 3771 NB Barneveld
 P.O. Box 459
 3770 AL Barneveld NL
 Tel. +31 (0)34 242 63 00
 Fax +31 (0)34 242 63 99
 E-mail info-env@eurofins.nl
 Site www.eurofins.nl

BNP Paribas S.A. 227 9245 25
 IBAN: NL71BNPA0227924525
 BIC: BNPANL2A
 KvK/CoC No. 09088623
 BTW/VAT No. NL 8043.14.883.B01

Eurofins Analytico B.V. is ISO 14001: 2004 gecertificeerd door TÜV en erkend door het Vlaamse Gewest (OVAM en Dep. Omgeving), het Brusselse Gewest (BIM), het Waalse Gewest (DGRNE-OWD) en door de overheid van Luxemburg (MEV).

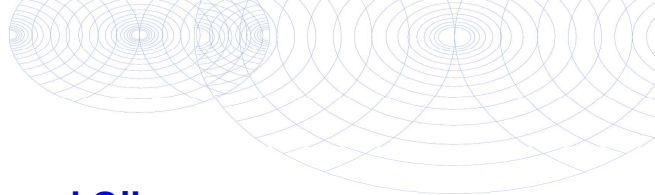

Chromatogram TPH/ Mineral Oil

Sample ID.: 9931824

Certificate no.: 2018015084

Sample description.: Boring E21+E22

V

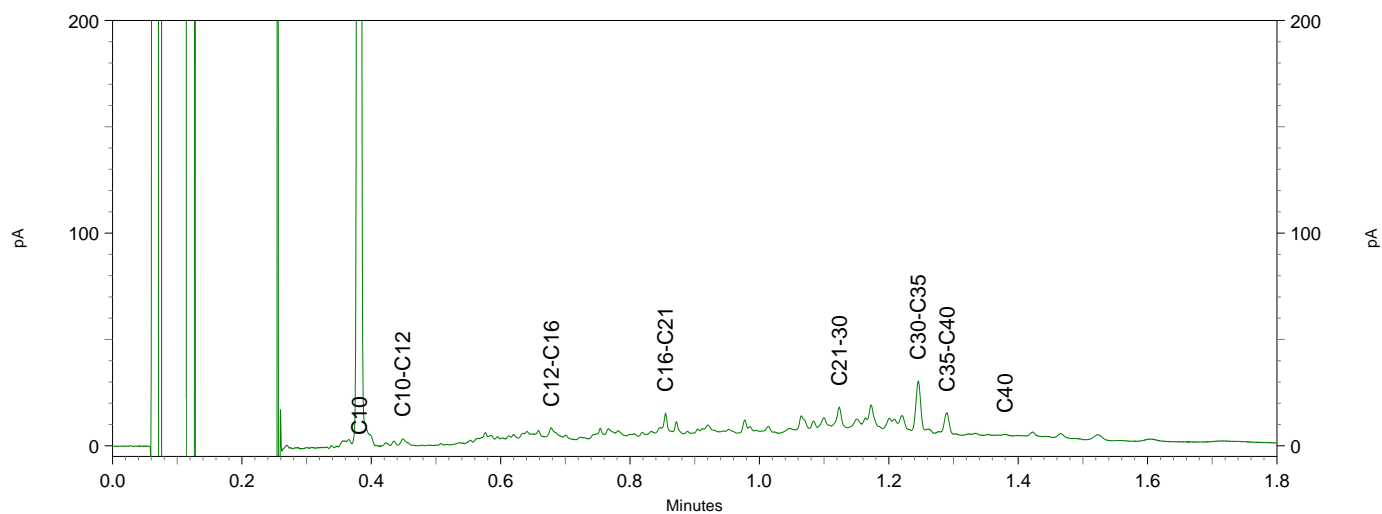
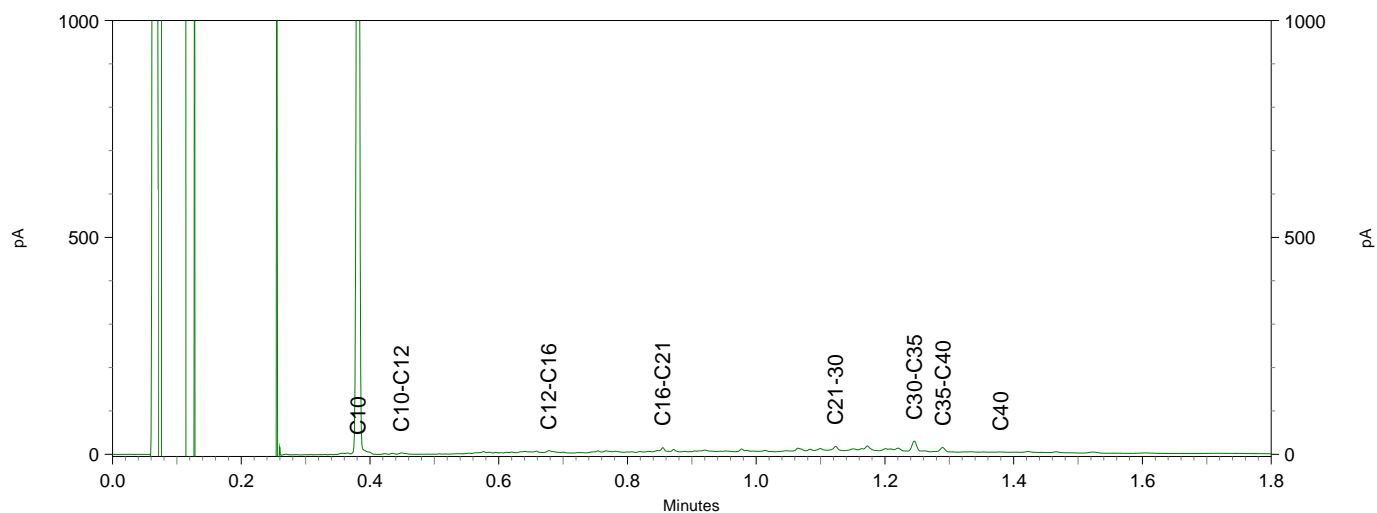
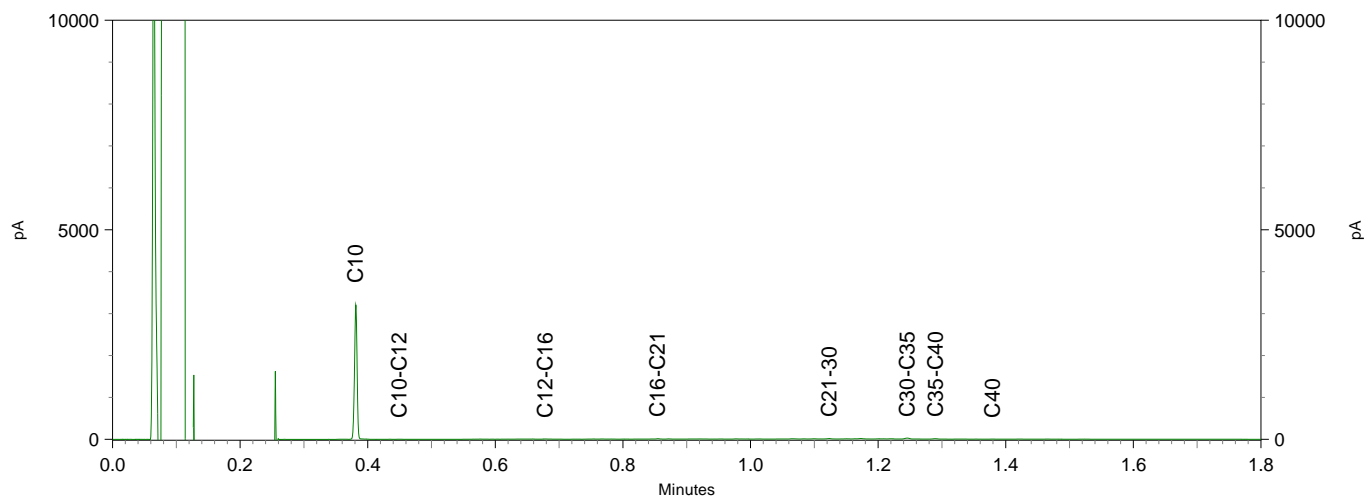

BoToVa T12 Toetsing Wbb grond

Projectnummer 17060116
Projectnaam Industriestraat 5 - Lemelerveld
Ordernummer
Datum monsternamen 31-01-2018
Monsternemer Riemer Veltmaat
Certificaatnummer 2018015084
Startdatum 01-02-2018
Rapportagedatum 06-02-2018

Analyse	Eenheid	1	GSSD	Oordeel	RG	AW	T	I
Bodemtype correctie								
Organische stof		4,3						
Korrelgrootte < 2 µm (Lutum)		25						
Voorbehandeling								
Cryogeen malen AS3000		Uitgevoerd						
Bodemkundige analyses								
Droge stof	% (m/m)	89,7	89,7					
Organische stof	% (m/m) ds	4,3	4,3					
Gloeirest	% (m/m) ds	95,4						
Minerale olie								
Minerale olie (C10-C12)	mg/kg ds	<3,0	4,884					
Minerale olie (C12-C16)	mg/kg ds	9	20,93					
Minerale olie (C16-C21)	mg/kg ds	14	32,56					
Minerale olie (C21-C30)	mg/kg ds	27	62,79					
Minerale olie (C30-C35)	mg/kg ds	18	41,86					
Minerale olie (C35-C40)	mg/kg ds	<6,0	9,767					
Minerale olie totaal (C10-C40)	mg/kg ds	71	165,1	-	35	190	2600	5000
Chromatogram olie (GC)		Zie bijl.						

Legenda

Nr. Analytico-nr Monster
1 9931824 Boring E21+E22

Eindoordeel: Voldoet aan Achtergrondwaarde

Gebruikte afkortingen

- kleiner dan of gelijk aan Achtergrondwaarde
* groter dan Achtergrondwaarde
** groter dan Tussenwaarde
*** groter dan Interventiewaarde

GSSD Gestandaardiseerd gehalte
RG Vereiste Rapportagegrens
AW Achtergrondwaarde
T Tussenwaarde
I Interventiewaarde

Deze toetsing is uitgevoerd met behulp van BoToVa.

Zie voor info: <http://www.rwsleefomgeving.nl/onderwerpen/bodem-ondergrond/bbk/instrumenten/botova/>

N.B.: de vermelde tussenwaarde is door PAIS berekend en is niet afkomstig uit BoToVa

BoToVa T12 Toetsing Wbb grond

Projectnummer 17060116
Projectnaam Industriestraat 5 - Lemelerveld
Ordernummer
Datum monsternamen 31-01-2018
Monsternemer Riemer Veltmaat
Certificaatnummer 2018015084
Startdatum 01-02-2018
Rapportagedatum 06-02-2018

Analyse	Eenheid	2	GSSD	Oordeel	RG	AW	T	I
Bodemtype correctie								
Organische stof		2,8						
Korrelgrootte < 2 µm (Lutum)		25						
Voorbehandeling								
Cryogeen malen AS3000		Uitgevoerd						
Bodemkundige analyses								
Droge stof	% (m/m)	79,5	79,5					
Organische stof	% (m/m) ds	2,8	2,8					
Gloeiorest	% (m/m) ds	96,8						
Minerale olie								
Minerale olie (C10-C12)	mg/kg ds	<3,0	7,5					
Minerale olie (C12-C16)	mg/kg ds	<5,0	12,5					
Minerale olie (C16-C21)	mg/kg ds	<5,0	12,5					
Minerale olie (C21-C30)	mg/kg ds	<11	27,5					
Minerale olie (C30-C35)	mg/kg ds	13	46,43					
Minerale olie (C35-C40)	mg/kg ds	<6,0	15					
Minerale olie totaal (C10-C40)	mg/kg ds	<35	87,5	-	35	190	2600	5000

Legenda

Nr. Analytico-nr Monster
2 9931825 Boring E23

Eindoordeel: Voldoet aan Achtergrondwaarde

Gebruikte afkortingen

- kleiner dan of gelijk aan Achtergrondwaarde
* groter dan Achtergrondwaarde
** groter dan Tussenwaarde
*** groter dan Interventiewaarde

GSSD Gestandaardiseerd gehalte
RG Vereiste Rapportagegrens
AW Achtergrondwaarde
T Tussenwaarde
I Interventiewaarde

Deze toetsing is uitgevoerd met behulp van BoToVa.

Zie voor info: <http://www.rwsleefomgeving.nl/onderwerpen/bodem-ondergrond/bbk/instrumenten/botova/>

N.B.: de vermelde tussenwaarde is door PAIS berekend en is niet afkomstig uit BoToVa



Kruse Milieu BV
T.a.v. Peter Haverkort
Huyerenweg 33
7678 SC GEESTEREN

Analyscertificaat

Datum: 03-Jan-2018

Hierbij ontvangt u de resultaten van het navolgende laboratoriumonderzoek.

Certificaatnummer/Versie	2017175371/1
Uw project/verslagnummer	17060116
Uw projectnaam	Industriestraat 5 - Lemelerveld
Uw ordernummer	
Monster(s) ontvangen	27-Dec-2017

Dit certificaat mag uitsluitend in zijn geheel worden gereproduceerd.
De analyse resultaten hebben alleen betrekking op het beproefde object.

De grondmonsters worden tot 4 weken na datum ontvangst bewaard en watermonsters tot 2 weken na datum ontvangst. Zonder tegenbericht worden de monsters nadien afgevoerd.
Indien de monsters langer bewaard dienen te blijven verzoeken wij U dit exemplaar uiterlijk 1 werkdag voor afloop van de standaardbewaarperiode ondertekend aan ons te retourneren. Voor de kosten van het langer bewaren van monsters verwijzen wij naar de prijslijst.

Bewaren tot:

Datum:

Naam:

Handtekening:

Wij vertrouwen erop uw opdracht hiermee naar verwachting te hebben uitgevoerd, mocht U naar aanleiding van dit analyscertificaat nog vragen hebben verzoeken wij U contact op te nemen met de afdeling Verkoop en Advies.

Met vriendelijke groet,

Eurofins Analytico B.V.



Ing. A. Veldhuizen
Technical Manager

Eurofins Analytico B.V.

Gildeweg 42-46
3771 NB Barneveld
P.O. Box 459
3770 AL Barneveld NL

Tel. +31 (0)34 242 63 00
Fax +31 (0)34 242 63 99
E-mail info-env@eurofins.nl
Site www.eurofins.nl

BNP Paribas S.A. 227 9245 25
IBAN: NL71BNPA0227924525
BIC: BNPANL2A
KvK/CoC No. 09088623
BTW/VAT No. NL 8043.14.883.B01

Eurofins Analytico B.V. is ISO 14001: 2004 gecertificeerd door TÜV en erkend door het Vlaamse Gewest (OVAM en Dep. Omgeving), het Brusselse Gewest (BIM), het Waalse Gewest (DGRNE-OWD) en door de overheid van Luxemburg (MEV).

Analysecertificaat

Uw project/verslagnummer 17060116
 Uw projectnaam Industriestraat 5 - Lemelerveld
 Uw ordernummer
 Monsternemer Jan Hartman
 Monstermatrix Water (AS3000)

Certificaatnummer/Versie 2017175371/1
 Startdatum 27-Dec-2017
 Rapportagedatum 03-Jan-2018/12:04
 Bijlage A, B, C
 Pagina 1/3

Analyse	Eenheid	1	2	3	4
Metalen					
S Barium (Ba)	µg/L	36			
S Cadmium (Cd)	µg/L	<0.20			
S Kobalt (Co)	µg/L	<2.0			
S Koper (Cu)	µg/L	<2.0			
S Kwik (Hg)	µg/L	<0.050			
S Molybdeen (Mo)	µg/L	<2.0			
S Nikkel (Ni)	µg/L	<3.0			
S Lood (Pb)	µg/L	<2.0			
S Zink (Zn)	µg/L	28			
Vluchtige Aromatische Koolwaterstoffen					
S Benzeen	µg/L	<0.20	<0.20	<0.20	<0.20
S Toluene	µg/L	<0.20	<0.20	<0.20	<0.20
S Ethylbenzeen	µg/L	<0.20	<0.20	<0.20	<0.20
S o-Xyleen	µg/L	<0.10	<0.10	<0.10	<0.10
S m, p-Xyleen	µg/L	<0.20	<0.20	<0.20	<0.20
S Xylenen (som) factor 0,7	µg/L	0.21 ¹⁾	0.21 ¹⁾	0.21 ¹⁾	0.21 ¹⁾
BTEX (som)	µg/L	<0.90	<0.90	<0.90	<0.90
S Naftaleen	µg/L	<0.020	<0.020	<0.020	<0.020
S Styreen	µg/L	<0.20			
Vluchtige organische halogeenkoolwaterstoffen					
S Dichloormethaan	µg/L	<0.20			
S Trichloormethaan	µg/L	<0.20			
S Tetrachloormethaan	µg/L	<0.10			
S Trichlooretheen	µg/L	<0.20			
S Tetrachlooretheen	µg/L	<0.10			
S 1,1-Dichloorethaan	µg/L	<0.20			
S 1,2-Dichloorethaan	µg/L	<0.20			
S 1,1,1-Trichloorethaan	µg/L	<0.10			
S 1,1,2-Trichloorethaan	µg/L	<0.10			
S cis 1,2-Dichlooretheen	µg/L	<0.10			

Nr.	Monsteromschrijving	Datum monstername	Monster nr.
1	Grondwater - Peilbu	27-Dec-2017	9885327
2	Grondwater - Peilbu	27-Dec-2017	9885328
3	Grondwater - Peilbu	27-Dec-2017	9885329
4	Grondwater - Peilbu	27-Dec-2017	9885330



Q: door RvA geaccrediteerde verrichting
 A: AP04 erkende verrichting
 S: AS SIKB erkende verrichting
 V: VLAREL erkende verrichting
 M: MCERTS erkend

Eurofins Analytico B.V.

Gildeweg 42-46
 3771 NB Barneveld
 P.O. Box 459
 3770 AL Barneveld NL
 Tel. +31 (0)34 242 63 00
 Fax +31 (0)34 242 63 99
 E-mail info-env@eurofins.nl
 Site www.eurofins.nl

BNP Paribas S.A. 227 9245 25
 IBAN: NL71BNPA0227924525
 BIC: BNPANL2A
 KvK/CoC No. 09088623
 BTW/VAT No. NL 8043.14.883.B01

Dit certificaat mag uitsluitend in zijn geheel worden gereproduceerd.
 Eurofins Analytico B.V. is ISO 14001: 2004 gecertificeerd door TÜV en erkend door het Vlaamse Gewest (OVAM en Dep. Omgeving), het Brusselse Gewest (BIM), het Waalse Gewest (DGRNE-OWD) en door de overheid van Luxemburg (MEV).



Analysecertificaat

Uw project/verslagnummer 17060116
 Uw projectnaam Industriestraat 5 - Lemelerveld
 Uw ordernummer
 Monsternemer Jan Hartman
 Monstermatrix Water (AS3000)

Certificaatnummer/Versie 2017175371/1
 Startdatum 27-Dec-2017
 Rapportagedatum 03-Jan-2018/12:04
 Bijlage A, B, C
 Pagina 2/3

Analyse	Eenheid	1	2	3	4
S trans 1,2-Dichlooretheen	µg/L	<0.10			
CKW (som)	µg/L	<1.6			
S Tribroommethaan	µg/L	<0.20			
S Vinylchloride	µg/L	<0.10			
S 1,1-Dichlooretheen	µg/L	<0.10			
S 1,2-Dichloorethenen (Som) factor 0,7	µg/L	0.14 ¹⁾			
S 1,1-Dichloorpropaan	µg/L	<0.20			
S 1,2-Dichloorpropaan	µg/L	<0.20			
S 1,3-Dichloorpropaan	µg/L	<0.20			
S Dichloorpropanen som factor 0.7	µg/L	0.42			
Minerale olie					
Minerale olie (C10-C12)	µg/L	<10	<10	<10	<10
Minerale olie (C12-C16)	µg/L	<10	<10	<10	<10
Minerale olie (C16-C21)	µg/L	<10	<10	<10	<10
Minerale olie (C21-C30)	µg/L	<15	<15	<15	<15
Minerale olie (C30-C35)	µg/L	<10	<10	<10	<10
Minerale olie (C35-C40)	µg/L	<10	<10	<10	<10
S Minerale olie totaal (C10-C40)	µg/L	<50	<50	<50	<50
Organo chloorbestrijdingsmiddelen, OCB					
S alfa-HCH	µg/L	<0.010			
S beta-HCH	µg/L	<0.0080			
S gamma-HCH	µg/L	<0.0090			
S delta-HCH	µg/L	<0.0080			
S Hexachloorbenzeen	µg/L	<0.0050			
S Heptachloor	µg/L	<0.010			
S Heptachloorepoxide (cis, beta)	µg/L	<0.010			
S Heptachloorepoxide (trans, alfa)	µg/L	<0.010			
S Aldrin	µg/L	<0.010			
S Dieldrin	µg/L	<0.010			
S Endrin	µg/L	<0.010			
S alfa-Endosulfan	µg/L	<0.010			

Nr.	Monsteromschrijving	Datum monsternamen	Monster nr.
1	Grondwater - Peilbu	27-Dec-2017	9885327
2	Grondwater - Peilbu	27-Dec-2017	9885328
3	Grondwater - Peilbu	27-Dec-2017	9885329
4	Grondwater - Peilbu	27-Dec-2017	9885330



Q: door RvA geaccrediteerde verrichting
 A: AP04 erkende verrichting
 S: AS SIKB erkende verrichting
 V: VLAREL erkende verrichting
 M: MCERTS erkend

Dit certificaat mag uitsluitend in zijn geheel worden gereproduceerd.
 Eurofins Analytico B.V. is ISO 14001: 2004 gecertificeerd door TÜV en erkend door het Vlaamse Gewest (OVAM en Dep. Omgeving), het Brusselse Gewest (BIM), het Waalse Gewest (DGRNE-OWD) en door de overheid van Luxemburg (MEV).

Eurofins Analytico B.V.

Gildeweg 42-46 Tel. +31 (0)34 242 63 00
 3771 NB Barneveld Fax +31 (0)34 242 63 99
 P.O. Box 459 E-mail info-env@eurofins.nl
 3770 AL Barneveld NL Site www.eurofins.nl

BNP Paribas S.A. 227 9245 25
 IBAN: NL71BNPA0227924525
 BIC: BNPANL2A
 KvK/CoC No. 09088623
 BTW/VAT No. NL 8043.14.883.B01



Analysecertificaat

Uw project/verslagnummer 17060116
 Uw projectnaam Industriestraat 5 - Lemelerveld
 Uw ordernummer
 Monsternemer Jan Hartman
 Monstermatrix Water (AS3000)

Certificaatnummer/Versie 2017175371/1
 Startdatum 27-Dec-2017
 Rapportagedatum 03-Jan-2018/12:04
 Bijlage A, B, C
 Pagina 3/3

Analyse	Eenheid	1	2	3	4
S alfa-Chloordaan	µg/L	<0.010			
S gamma-Chloordaan	µg/L	<0.010			
S o,p-DDT	µg/L	<0.010			
S p,p-DDT	µg/L	<0.010			
S o,p-DDE	µg/L	<0.010			
S p,p-DDE	µg/L	<0.010			
S o,p-DDD	µg/L	<0.010			
S p,p-DDD	µg/L	<0.010			
S HCH (som) (factor 0,7)	µg/L	0.024 ¹⁾			
S Drins (som) (factor 0,7)	µg/L	0.021 ¹⁾			
S Heptachloorepoxide (som) (factor 0,7)	µg/L	0.014 ¹⁾			
S DDD (som) (factor 0,7)	µg/L	0.014 ¹⁾			
S DDE (som) (factor 0,7)	µg/L	0.014 ¹⁾			
S DDT (som) (factor 0,7)	µg/L	0.014 ¹⁾			
S DDX (som) (factor 0,7)	µg/L	0.042 ¹⁾			
S Chloordaan (som) (factor 0,7)	µg/L	0.014 ¹⁾			
OCB (som) (factor 0,7)	µg/L	0.18			

Nr.	Monsterschrijving	Datum monstername	Monster nr.
1	Grondwater - Peilbu	27-Dec-2017	9885327
2	Grondwater - Peilbu	27-Dec-2017	9885328
3	Grondwater - Peilbu	27-Dec-2017	9885329
4	Grondwater - Peilbu	27-Dec-2017	9885330

Eurofins Analytico B.V.

Gildeweg 42-46
 3771 NB Barneveld
 P.O. Box 459
 3770 AL Barneveld NL
 Tel. +31 (0)34 242 63 00
 Fax +31 (0)34 242 63 99
 E-mail info-env@eurofins.nl
 Site www.eurofins.nl

BNP Paribas S.A. 227 9245 25
 IBAN: NL71BNPA0227924525
 BIC: BNPANL2A
 KvK/CoC No. 09088623
 BTW/VAT No. NL 8043.14.883.B01



Q: door RvA geaccrediteerde verrichting
 A: AP04 erkende verrichting
 S: AS SIKB erkende verrichting
 V: VLAREL erkende verrichting
 M: MCERTS erkend

Dit certificaat mag uitsluitend in zijn geheel worden gereproduceerd.
 Eurofins Analytico B.V. is ISO 14001: 2004 gecertificeerd door TÜV en erkend door het Vlaamse Gewest (OVAM en Dep. Omgeving), het Brusselse Gewest (BIM), het Waalse Gewest (DGRNE-OWD) en door de overheid van Luxemburg (MEV).

Akkoord
 Pr.coörd.





Bijlage (A) met deelmonsterinformatie behorende bij analysecertificaat 2017175371/1

Pagina 1/1

Monster nr.	Boornr	Omschrijving	Van	Tot	Barcode	Monsteromschrijving
9885327	1		160	260	0650077854	Grondwater - Peilbu
9885327	1		160	260	0691793689	
9885327	1		160	260	0800617873	
9885328	1		210	260	0691793705	Grondwater - Peilbu
9885329	1		220	320	0691793712	Grondwater - Peilbu
9885330	1		160	260	0691793682	Grondwater - Peilbu



Eurofins Analytico B.V.

Gildeweg 42-46
 3771 NB Barneveld
 P.O. Box 459
 3770 AL Barneveld NL

Tel. +31 (0)34 242 63 00
 Fax +31 (0)34 242 63 99
 E-mail info-env@eurofins.nl
 Site www.eurofins.nl

BNP Paribas S.A. 227 9245 25
 IBAN: NL71BNPA0227924525
 BIC: BNPANL2A
 KvK/CoC No. 09088623
 BTW/VAT No. NL 8043.14.883.B01

Eurofins Analytico B.V. is ISO 14001: 2004 gecertificeerd door TÜV en erkend door het Vlaamse Gewest (OVAM en Dep. Omgeving), het Brusselse Gewest (BIM), het Waalse Gewest (DGRNE-OWD) en door de overheid van Luxemburg (MEV).

**Bijlage (B) met opmerkingen behorende bij analysecertificaat 2017175371/1**

Pagina 1/1

Opmerking 1)De toetswaarde van de som is gelijk aan de sommatie van $0,7 \cdot RG$ **Eurofins Analytico B.V.**

Gildeweg 42-46 Tel. +31 (0)34 242 63 00
3771 NB Barneveld Fax +31 (0)34 242 63 99
P.O. Box 459 E-mail info-env@eurofins.nl
3770 AL Barneveld NL Site www.eurofins.nl

BNP Paribas S.A. 227 9245 25
IBAN: NL71BNPA0227924525
BIC: BNPNL2A
KvK/CoC No. 09088623
BTW/VAT No. NL 8043.14.883.B01

Eurofins Analytico B.V. is ISO 14001: 2004 gecertificeerd door TÜV en erkend door het Vlaamse Gewest (OVAM en Dep. Omgeving), het Brusselse Gewest (BIM), het Waalse Gewest (DGRNE-OWD) en door de overheid van Luxemburg (MEV).



Bijlage (C) met methodeverwijzingen behorende bij analysecertificaat 2017175371/1

Pagina 1/1

Analyse	Methode	Techniek	Methode referentie
Aromaten (BTEXN)	W0254	HS-GC-MS	Cf. pb 3130-1
Barium (Ba)	W0421	ICP-MS	Cf. pb 3110-3 en cf. NEN-EN-ISO 17294-2
Cadmium (Cd)	W0421	ICP-MS	Cf. pb 3110-3 en cf. NEN-EN-ISO 17294-2
Kobalt (Co)	W0421	ICP-MS	Cf. pb 3110-3 en cf. NEN-EN-ISO 17294-2
Koper (Cu)	W0421	ICP-MS	Cf. pb 3110-3 en cf. NEN-EN-ISO 17294-2
Kwik (Hg)	W0421	ICP-MS	Cf. pb 3110-3 en cf. NEN-EN-ISO 17294-2
Molybdeen (Mo)	W0421	ICP-MS	Cf. pb 3110-3 en cf. NEN-EN-ISO 17294-2
Nikkel (Ni)	W0421	ICP-MS	Cf. pb 3110-3 en cf. NEN-EN-ISO 17294-2
Lood (Pb)	W0421	ICP-MS	Cf. pb 3110-3 en cf. NEN-EN-ISO 17294-2
Zink (Zn)	W0421	ICP-MS	Cf. pb 3110-3 en cf. NEN-EN-ISO 17294-2
Xylenen som AS3000	W0254	HS-GC-MS	Cf. pb 3130-1
Styreen	W0254	HS-GC-MS	Cf. pb 3130-1
VOC1 (11)	W0254	HS-GC-MS	Cf. pb 3130-1
Tribroommethaan (Bromoform)	W0254	HS-GC-MS	Cf. pb 3130-1
Vinylchloride	W0254	HS-GC-MS	Cf. pb 3130-1
1,1-Dichlooretheen	W0254	HS-GC-MS	Cf. pb 3130-1
DiChEtheen som AS3000	W0254	HS-GC-MS	Cf. pb 3130-1
1,1-Dichloorpropaan	W0254	HS-GC-MS	Cf. pb 3130-1
1,2-Dichloorpropaan	W0254	HS-GC-MS	Cf. pb 3130-1
1,3-Dichloorpropaan	W0254	HS-GC-MS	Cf. pb 3130-1
DiChlprop. som AS3000	W0254	HS-GC-MS	Cf. pb 3130-1
Minerale olie (C10-C40)	W0215	GC-FID	Cf. pb 3110-5
OCB som AS3000	W0260	GC-MS	Cf. pb 3120-1/2 en gw. NEN-EN-ISO 6468
OCB (25)	W0260	GC-MS	Cf. pb 3120-1/2 en gw. NEN-EN-ISO 6468

Nadere informatie over de toegepaste onderzoeksmethoden alsmede een classificatie van de meetonzekerheid staan vermeld in ons overzicht "Specificaties analysemethoden", versie juni 2016.



BoToVa T13 Toetsing Wbb grondwater (ondiep)

Projectnummer 17060116
 Projectnaam Industriestraat 5 - Lemelerveld
 Ordernummer
 Datum monsternamen 27-12-2017
 Monsternemer Jan Hartman
 Certificaatnummer 2017175371
 Startdatum 27-12-2017
 Rapportagedatum 03-01-2018

Analyse	Eenheid	1	GSSD	Oordeel	RG	S	T	I
Metalen								
Barium (Ba)	µg/L	36	36	-	20	50	338	625
Cadmium (Cd)	µg/L	<0,20	0,14	-	0,2	0,4	3,2	6
Kobalt (Co)	µg/L	<2,0	1,4	-	2	20	60	100
Koper (Cu)	µg/L	<2,0	1,4	-	2	15	45	75
Kwik (Hg)	µg/L	<0,050	0,035	-	0,05	0,05	0,175	0,3
Molybdeen (Mo)	µg/L	<2,0	1,4	-	2	5	153	300
Nikkel (Ni)	µg/L	<3,0	2,1	-	3	15	45	75
Lood (Pb)	µg/L	<2,0	1,4	-	2	15	45	75
Zink (Zn)	µg/L	28	28	-	10	65	433	800
Vluchtige Aromatische Koolwaterstoffen								
Benzeen	µg/L	<0,20	0,14	-	0,2	0,2	15,1	30
Toluene	µg/L	<0,20	0,14	-	0,2	7	504	1000
Ethylbenzeen	µg/L	<0,20	0,14	-	0,2	4	77	150
o-Xyleen	µg/L	<0,10	0,07	-	-	-	-	-
m,p-Xyleen	µg/L	<0,20	0,14	-	-	-	-	-
Xylenen (som) factor 0,7	µg/L	0,21	0,21	-	0,2	0,2	35,1	70
BTEX (som)	µg/L	<0,90	-	-	-	-	-	-
Naftaleen	µg/L	<0,020	0,014	-	0,02	0,01	35	70
Styreen	µg/L	<0,20	0,14	-	0,2	6	153	300
Vluchtige organische halogeenkoolwaterstoffen								
Dichloormethaan	µg/L	<0,20	0,14	-	0,2	0,01	500	1000
Trichloormethaan	µg/L	<0,20	0,14	-	0,2	6	203	400
Tetrachloormethaan	µg/L	<0,10	0,07	-	0,1	0,01	5	10
Trichlooretheen	µg/L	<0,20	0,14	-	0,2	24	262	500
Tetrachlooretheen	µg/L	<0,10	0,07	-	0,1	0,01	20	40
1,1-Dichloorethaan	µg/L	<0,20	0,14	-	0,2	7	454	900
1,2-Dichloorethaan	µg/L	<0,20	0,14	-	0,2	7	204	400
1,1,1-Trichloorethaan	µg/L	<0,10	0,07	-	0,1	0,01	150	300
1,1,2-Trichloorethaan	µg/L	<0,10	0,07	-	0,1	0,01	65	130
cis 1,2-Dichlooretheen	µg/L	<0,10	0,07	-	-	-	-	-
trans 1,2-Dichlooretheen	µg/L	<0,10	0,07	-	-	-	-	-
CKW (som)	µg/L	<1,6	-	-	-	-	-	-
Tribroommethaan	µg/L	<0,20	0,14	-	-	-	-	630
Vinylchloride	µg/L	<0,10	0,07	-	0,2	0,01	2,5	5
1,1-Dichlooretheen	µg/L	<0,10	0,07	-	0,1	0,01	5	10
1,2-Dichlooretheen (Som) factor 0,7	µg/L	0,14	0,14	-	0,2	0,01	10	20
1,1-Dichloorpropan	µg/L	<0,20	0,14	-	-	-	-	-
1,2-Dichloorpropan	µg/L	<0,20	0,14	-	-	-	-	-
1,3-Dichloorpropan	µg/L	<0,20	0,14	-	-	-	-	-
Dichloorpropanen som factor 0.7	µg/L	0,42	0,42	-	0,6	0,8	40,4	80
Minerale olie								
Minerale olie (C10-C12)	µg/L	<10	7	-	-	-	-	-
Minerale olie (C12-C16)	µg/L	<10	7	-	-	-	-	-
Minerale olie (C16-C21)	µg/L	<10	7	-	-	-	-	-
Minerale olie (C21-C30)	µg/L	<15	10,5	-	-	-	-	-
Minerale olie (C30-C35)	µg/L	<10	7	-	-	-	-	-
Minerale olie (C35-C40)	µg/L	<10	7	-	-	-	-	-
Minerale olie totaal (C10-C40)	µg/L	<50	35	-	50	50	325	600
Organo chloorbestrijdingsmiddelen, OCB								
alfa-HCH	µg/L	<0,010	0,007	-	0,01	0,033	-	-
beta-HCH	µg/L	<0,0080	0,0056	-	0,008	0,008	-	-
gamma-HCH	µg/L	<0,0090	0,0063	-	0,009	0,009	-	-
delta-HCH	µg/L	<0,0080	0,0056	-	-	-	-	-
Hexachloorbenzeen	µg/L	<0,0050	0,0035	-	0,005	0,00009	0,25	0,5
Heptachloor	µg/L	<0,010	0,007	-	0,01	0,000005	0,15	0,3
Heptachloorpoxide (cis,beta)	µg/L	<0,010	0,007	-	-	-	-	-
Heptachloorpoxide (trans,alfa)	µg/L	<0,010	0,007	-	-	-	-	-
Aldrin	µg/L	<0,010	0,007	-	0,01	0,000009	-	-
Dieldrin	µg/L	<0,010	0,007	-	0,01	0,0001	-	-
Endrin	µg/L	<0,010	0,007	-	0,01	0,00004	-	-
alfa-Endosulfan	µg/L	<0,010	0,007	-	0,01	0,0002	2,5	5
alfa-Chloordaan	µg/L	<0,010	0,007	-	-	-	-	-
gamma-Chloordaan	µg/L	<0,010	0,007	-	-	-	-	-
o,p-DDT	µg/L	<0,010	0,007	-	-	-	-	-
p,p-DDT	µg/L	<0,010	0,007	-	-	-	-	-
o,p-DDE	µg/L	<0,010	0,007	-	-	-	-	-
p,p-DDE	µg/L	<0,010	0,007	-	-	-	-	-
o,p-DDD	µg/L	<0,010	0,007	-	-	-	-	-
p,p-DDD	µg/L	<0,010	0,007	-	-	-	-	-
HCH (som) (factor 0,7)	µg/L	0,024	0,0245	-	0,05	0,05	0,525	1
Drins (som) (factor 0,7)	µg/L	0,021	0,021	-	0,03	-	-	0,1
Heptachloorpoxide (som) (factor 0,7)	µg/L	0,014	0,014	-	0,02	0,000005	1,5	3
DDD (som) (factor 0,7)	µg/L	0,014	-	-	-	-	-	-
DDE (som) (factor 0,7)	µg/L	0,014	-	-	-	-	-	-
DDT (som) (factor 0,7)	µg/L	0,014	-	-	-	-	-	-
DDX (som) (factor 0,7)	µg/L	0,042	0,042	-	0,06	0,000004	0,005	0,01
Chloordaan (som) (factor 0,7)	µg/L	0,014	0,014	-	0,02	0,00002	0,1	0,2
OCB (som) (factor 0,7)	µg/L	0,18	-	-	-	-	-	-
Extra parameters								
som 16 aromatische oplosmiddelen	µg/L		0,77	Geen oordeel mogelijk				

Legenda

Nr. Analytico-nr Monster
 1 9885327 Grondwater - Peilbu
 Eindoordeel: Voldoet aan Streefwaarde
 Gebruikte afkortingen
 - kleiner dan of gelijk aan Streefwaarde
 * groter dan Streefwaarde
 ** groter dan Tussenwaarde
 *** groter dan Interventiewaarde
 GSSD Gestandaardiseerd gehalte
 RG Verleste Rapportagegrens
 S Streefwaarde
 T Tussenwaarde
 I Interventiewaarde

Deze toetsing is uitgevoerd met behulp van BoToVa.
 Zie voor info: <http://www.rwsleefomgeving.nl/onderwerpen/bodem-ondergrond/bbk/instrumenten/botova/>
 N.B.: de vermelde tussenwaarde is door PAIS berekend en is niet afkomstig uit Botova

BoToVa T13 Toetsing Wbb grondwater (ondiep)

Projectnummer 17060116
Projectnaam Industriestraat 5 - Lemelerveld
Ordernummer
Datum monsternamen 27-12-2017
Monsternemer Jan Hartman
Certificaatnummer 2017175371
Startdatum 27-12-2017
Rapportagedatum 03-01-2018

Analyse	Eenheid	2	GSSD	Oordeel	RG	S	T	I
Vluchtige Aromatische Koolwaterstoffen								
Benzeen	µg/L	<0,20	0,14	-	0,2	0,2	15,1	30
Tolueen	µg/L	<0,20	0,14	-	0,2	7	504	1000
Ethylbenzeen	µg/L	<0,20	0,14	-	0,2	4	77	150
o-Xyleen	µg/L	<0,10	0,07					
m,p-Xyleen	µg/L	<0,20	0,14					
Xylenen (som) factor 0,7	µg/L	0,21	0,21	-	0,2	0,2	35,1	70
BTEX (som)	µg/L	<0,90						
Naftaleen	µg/L	<0,020	0,014	-	0,02	0,01	35	70
Minerale olie								
Minerale olie (C10-C12)	µg/L	<10	7					
Minerale olie (C12-C16)	µg/L	<10	7					
Minerale olie (C16-C21)	µg/L	<10	7					
Minerale olie (C21-C30)	µg/L	<15	10,5					
Minerale olie (C30-C35)	µg/L	<10	7					
Minerale olie (C35-C40)	µg/L	<10	7					
Minerale olie totaal (C10-C40)	µg/L	<50	35	-	50	50	325	600
Extra parameters								
som 16 aromatische oplosmiddelen	µg/L		0,63	Geen oordeel mogelijk				

Legenda

Nr. Analytico-nr Monster
2 9885328 Grondwater - Peilbu

Eindoordeel: Voldoet aan Streefwaarde

Gebruikte afkortingen

- kleiner dan of gelijk aan Streefwaarde
* groter dan Streefwaarde
** groter dan Tussenwaarde
*** groter dan Interventiewaarde

GSSD Gestandaardiseerd gehalte
RG Vereiste Rapportagegrens
S Streefwaarde
T Tussenwaarde
I Interventiewaarde

Deze toetsing is uitgevoerd met behulp van BoToVa.

Zie voor info: <http://www.rwsleefomgeving.nl/onderwerpen/bodem-ondergrond/bbk/instrumenten/botova/>

N.B.: de vermelde tussenwaarde is door PAIS berekend en is niet afkomstig uit BoToVa

BoToVa T13 Toetsing Wbb grondwater (ondiep)

Projectnummer 17060116
Projectnaam Industriestraat 5 - Lemelerveld
Ordernummer
Datum monsternamen 27-12-2017
Monsternemer Jan Hartman
Certificaatnummer 2017175371
Startdatum 27-12-2017
Rapportagedatum 03-01-2018

Analyse	Eenheid	3	GSSD	Oordeel	RG	S	T	I
Vluchtige Aromatische Koolwaterstoffen								
Benzeen	µg/L	<0,20	0,14	-	0,2	0,2	15,1	30
Tolueen	µg/L	<0,20	0,14	-	0,2	7	504	1000
Ethylbenzeen	µg/L	<0,20	0,14	-	0,2	4	77	150
o-Xyleen	µg/L	<0,10	0,07					
m,p-Xyleen	µg/L	<0,20	0,14					
Xylenen (som) factor 0,7	µg/L	0,21	0,21	-	0,2	0,2	35,1	70
BTEX (som)	µg/L	<0,90						
Naftaleen	µg/L	<0,020	0,014	-	0,02	0,01	35	70
Minerale olie								
Minerale olie (C10-C12)	µg/L	<10	7					
Minerale olie (C12-C16)	µg/L	<10	7					
Minerale olie (C16-C21)	µg/L	<10	7					
Minerale olie (C21-C30)	µg/L	<15	10,5					
Minerale olie (C30-C35)	µg/L	<10	7					
Minerale olie (C35-C40)	µg/L	<10	7					
Minerale olie totaal (C10-C40)	µg/L	<50	35	-	50	50	325	600
Extra parameters								
som 16 aromatische oplosmiddelen	µg/L		0,63	Geen oordeel mogelijk				

Legenda

Nr. Analytico-nr Monster
3 9885329 Grondwater - Peilbu

Eindoordeel: Voldoet aan Streefwaarde

Gebruikte afkortingen

- kleiner dan of gelijk aan Streefwaarde
* groter dan Streefwaarde
** groter dan Tussenwaarde
*** groter dan Interventiewaarde

GSSD Gestandaardiseerd gehalte
RG Vereiste Rapportagegrens
S Streefwaarde
T Tussenwaarde
I Interventiewaarde

Deze toetsing is uitgevoerd met behulp van BoToVa.

Zie voor info: <http://www.rwsleefomgeving.nl/onderwerpen/bodem-ondergrond/bbk/instrumenten/botova/>

N.B.: de vermelde tussenwaarde is door PAIS berekend en is niet afkomstig uit BoToVa

BoToVa T13 Toetsing Wbb grondwater (ondiep)

Projectnummer 17060116
 Projectnaam Industriestraat 5 - Lemelerveld
 Ordernummer
 Datum monsternamen 27-12-2017
 Monsternemer Jan Hartman
 Certificaatnummer 2017175371
 Startdatum 27-12-2017
 Rapportagedatum 03-01-2018

Analyse	Eenheid	4	GSSD	Oordeel	RG	S	T	I
Vluchtige Aromatische Koolwaterstoffen								
Benzeen	µg/L	<0,20	0,14	-	0,2	0,2	15,1	30
Tolueen	µg/L	<0,20	0,14	-	0,2	7	504	1000
Ethylbenzeen	µg/L	<0,20	0,14	-	0,2	4	77	150
o-Xyleen	µg/L	<0,10	0,07					
m,p-Xyleen	µg/L	<0,20	0,14					
Xylenen (som) factor 0,7	µg/L	0,21	0,21	-	0,2	0,2	35,1	70
BTEX (som)	µg/L	<0,90						
Naftaleen	µg/L	<0,020	0,014	-	0,02	0,01	35	70
Minerale olie								
Minerale olie (C10-C12)	µg/L	<10	7					
Minerale olie (C12-C16)	µg/L	<10	7					
Minerale olie (C16-C21)	µg/L	<10	7					
Minerale olie (C21-C30)	µg/L	<15	10,5					
Minerale olie (C30-C35)	µg/L	<10	7					
Minerale olie (C35-C40)	µg/L	<10	7					
Minerale olie totaal (C10-C40)	µg/L	<50	35	-	50	50	325	600
Extra parameters								
som 16 aromatische oplosmiddelen	µg/L		0,63	Geen oordeel mogelijk				

Legenda

Nr. Analytico-nr Monster
 4 9885330 Grondwater - Peilbu

Eindoordeel: Voldoet aan Streefwaarde

Gebruikte afkortingen

- kleiner dan of gelijk aan Streefwaarde
 * groter dan Streefwaarde
 ** groter dan Tussenwaarde
 *** groter dan Interventiewaarde

GSSD Gestandaardiseerd gehalte
 RG Vereiste Rapportagegrens
 S Streefwaarde
 T Tussenwaarde
 I Interventiewaarde

Deze toetsing is uitgevoerd met behulp van BoToVa.

Zie voor info: <http://www.rwsleefomgeving.nl/onderwerpen/bodem-ondergrond/bbk/instrumenten/botova/>

N.B.: de vermelde tussenwaarde is door PAIS berekend en is niet afkomstig uit BoToVa

Bijlage IV
Verklaring van enkele gebruikte termen en afkortingen

Termen

De gehalten van de chemische componenten in de bodem en in het grondwater worden getoetst aan de zogenaamde achtergrond- of streef- en interventiewaarden uit de Circulaire Bodemsanering 2006. Deze waarden worden gecorrigeerd voor de gehalten lutum en organische stof (humus) voor de betreffende bodem. Deze gehalten worden in het laboratorium bepaald.

Achtergrondwaarden:	De gehalten zoals die op dit moment voorkomen in de bodem van natuur- en landbouwgronden waarvoor geldt dat er geen sprake is van belasting door lokale verontreinigingsbronnen.
Streefwaarden:	Waarden, die het niveau aangeven, waarbij sprake is van een duurzame bodemkwaliteit. Gebruikt symbool: S. De streefwaarde wordt alleen voor grondwater gebruikt.
Interventiewaarden:	Waarden, die aangeven wanneer de functionele eigenschappen van de bodem voor mens, dier en plant, ernstig zijn of dreigen te worden verminderd. Gebruikt symbool: I.
Tussenwaarde:	Gelijk aan het gemiddelde van de achtergrond- of streefwaarde en de interventiewaarde, dus $(A+I)/2$ (grond) of $(S+I)/2$ (grondwater). Wanneer bij een verkennend onderzoek een component met concentratie boven deze waarde wordt gevonden is in principe een nader onderzoek nodig. Gebruikt symbool: T.

Overige termen, die in dit rapport worden gebruikt, zijn als volgt te definiëren:

Niet verontreinigd:	Gehalte van elke component overschrijdt de achtergrond- of streefwaarde niet.
Zeer licht verontreinigd:	Gehalte van een component ligt boven de achtergrond- of streefwaarde, maar overschrijdt het dubbele van de achtergrond- of streefwaarde niet.
Licht verontreinigd:	Gehalte van een component is hoger dan het dubbele van de Achtergrond- of streefwaarde, maar overschrijdt de tussenwaarde niet.
Matig verontreinigd:	Gehalte van een component is hoger dan de tussenwaarde, maar overschrijdt de interventiewaarde niet.
Sterk verontreinigd:	Gehalte van een component is hoger dan de interventiewaarde, maar overschrijdt het tienvoud van de interventiewaarde niet.
Zeer sterk verontreinigd:	Gehalte van een component is hoger dan het tienvoud van de interventiewaarde.
NEN5740:	Nederlandse norm "Bodem. Onderzoeksstrategie bij verkennend bodemonderzoek." Een verkennend onderzoek heeft tot doel met relatief beperkt onderzoek vast te stellen of er sprake is van een bodemverontreiniging op de onderzoekslocatie.
Verdachte locatie:	Locatie, waarvan op basis van vooronderzoek of historische informatie wordt verwacht dat er verontreiniging aanwezig is.
Nulsituatie:	Huidige chemische kwaliteit van grond en grondwater ten aanzien van bodemverontreinigende stoffen.
Nader onderzoek:	Bodemonderzoek, waarin de ernst en de omvang van een eerder aangetoonde verontreiniging wordt vastgesteld.

Afkortingen

AMvB	Algemene Maatregel van Bestuur
BG	Bovengrond
BOOT	Besluit Opslaan in Ondergrondse Tanks
BSB	Stichting Bodemsanering Bedrijfsterreinen
BSB	Bouwstoffenbesluit
BTEX	Benzeen, Toluëen, Ethylbenzeen, Xylenen
BTEXN	Afkorting voor vluchtige aromaten (BTEX) en Naftaleen
BZV	Biologisch zuurstofverbruik
CZV	Chemisch zuurstofverbruik
EC	Elektrisch geleidingsvermogen
EOCI	Extraheerbare organochloorverbindingen
EOX	Extraheerbare organohalogeenvverbindingen
GHG	Gemiddeld hoogste grondwaterstand
GLG	Gemiddeld laagste grondwaterstand
GWS	Actuele grondwaterstand
HBO	Huisbrandolie
HCB	Hexachloorbenzeen
HCH	Hexachloorhexaan
MM	Mengmonster
MVR	Ministeriële Vrijstellingsregeling
NEN	Nederlandse norm
NNI	Nederlands Normalisatie Instituut
NPR	Nederlandse praktijkrichtlijn
NVN	Nederlandse voornorm
OCB's	Chloorpesticiden
OG	Ondergrond
OW-test	Olie/water-test
PAK's	Polycyclische aromatische koolwaterstoffen
PCB's	Polychloorbifenylen
pH	Zuurgraad
SUBAT	Stichting Uitvoering Bodemsanering Amovering Tankstations
VC	Vinylchloride
VNG	Vereniging van Nederlandse Gemeenten
VROM	Volkshuisvesting, Ruimtelijke Ordening en Milieubeheer
VOCI	Vluchtige organochloorverbindingen, zoals per en tri
As	Arseen
Ba	Barium
Cd	Cadmium
Cr	Chroom
Co	Kobalt
Cu	Koper
Fe	IJzer
Hg	Kwik
Mn	Mangaan
Mo	Molybdeen
Na	Natrium
Ni	Nikkel
Pb	Lood
St	Tin
Zn	Zink